

## 【表紙】

【提出書類】 有価証券報告書

【根拠条文】 証券取引法第24条第1項

【提出先】 関東財務局長

【提出日】 平成19年6月29日

【事業年度】 第97期(自 平成18年4月1日 至 平成19年3月31日)

【会社名】 株式会社椿本チェーン

【英訳名】 TSUBAKIMOTO CHAIN CO.

【代表者の役職氏名】 代表取締役社長 美本 龍彦

【本店の所在の場所】 大阪市北区中之島三丁目3番3号

【電話番号】 (06) 6441-0011 (代表)

【事務連絡者氏名】 経営企画センター財務部長 小林 均  
(連絡場所) 京都府京田辺市甘南備台1-1-3  
(電話番号) (0774) 64-5001

【最寄りの連絡場所】 東京都品川区大崎1丁目2番2号  
株式会社椿本チェーン 東京支社

【電話番号】 (03) 5435-0021

【事務連絡者氏名】 関東総務業務部長 織田 始

【縦覧に供する場所】 株式会社東京証券取引所  
(東京都中央区日本橋兜町2番1号)

株式会社大阪証券取引所  
(大阪府中央区北浜一丁目8番16号)

株式会社名古屋証券取引所  
(名古屋市中区栄三丁目3番17号)

# 第一部 【企業情報】

## 第1 【企業の概況】

### 1 【主要な経営指標等の推移】

| 回次                         | 第93期         | 第94期         | 第95期         | 第96期         | 第97期         |
|----------------------------|--------------|--------------|--------------|--------------|--------------|
| 決算年月                       | 平成15年3月期     | 平成16年3月期     | 平成17年3月期     | 平成18年3月期     | 平成19年3月期     |
| (1) 連結経営指標等                |              |              |              |              |              |
| 売上高 (百万円)                  | 116,670      | 119,141      | 129,563      | 147,761      | 155,746      |
| 経常利益 (百万円)                 | 4,999        | 6,215        | 8,888        | 12,594       | 14,545       |
| 当期純利益 (百万円)                | 1,530        | 3,384        | 4,449        | 6,606        | 8,541        |
| 純資産額 (百万円)                 | 60,306       | 66,872       | 71,633       | 77,098       | 86,168       |
| 総資産額 (百万円)                 | 183,260      | 175,432      | 179,263      | 198,458      | 212,739      |
| 1株当たり純資産額 (円)              | 319.39       | 354.14       | 380.91       | 410.66       | 432.20       |
| 1株当たり当期純利益金額 (円)           | 7.92         | 17.40        | 22.77        | 34.78        | 45.55        |
| 潜在株式調整後1株当たり当期純利益金額 (円)    | —            | —            | —            | —            | —            |
| 自己資本比率 (%)                 | 32.9         | 38.1         | 40.0         | 38.8         | 38.1         |
| 自己資本利益率 (%)                | 2.5          | 5.3          | 6.4          | 8.9          | 10.8         |
| 株価収益率 (倍)                  | 37.37        | 22.99        | 21.56        | 25.36        | 16.27        |
| 営業活動によるキャッシュ・フロー (百万円)     | 12,020       | 7,995        | 9,672        | 10,680       | 10,107       |
| 投資活動によるキャッシュ・フロー (百万円)     | △3,014       | 9,067        | △2,465       | △5,595       | △5,879       |
| 財務活動によるキャッシュ・フロー (百万円)     | △14,216      | △15,537      | △9,412       | △5,595       | △647         |
| 現金及び現金同等物の期末残高 (百万円)       | 12,416       | 13,680       | 11,562       | 10,984       | 14,618       |
| 従業員数 (人)                   | 4,871        | 4,709        | 4,765        | 4,675        | 5,114        |
| (2) 提出会社の経営指標等             |              |              |              |              |              |
| 売上高 (百万円)                  | 65,263       | 66,701       | 73,671       | 83,521       | 87,682       |
| 経常利益 (百万円)                 | 2,904        | 3,490        | 5,414        | 7,399        | 8,502        |
| 当期純利益 (百万円)                | 509          | 2,430        | 3,333        | 4,267        | 7,095        |
| 資本金 (百万円)                  | 17,076       | 17,076       | 17,076       | 17,076       | 17,076       |
| 発行済株式総数 (千株)               | 191,406      | 191,406      | 191,406      | 191,406      | 191,406      |
| 純資産額 (百万円)                 | 50,041       | 56,792       | 60,120       | 62,147       | 64,126       |
| 総資産額 (百万円)                 | 136,484      | 132,789      | 136,774      | 153,676      | 160,162      |
| 1株当たり純資産額 (円)              | 265.15       | 300.91       | 320.00       | 331.38       | 342.02       |
| 1株当たり配当額(うち1株当たり中間配当額) (円) | 6.0<br>(3.0) | 6.0<br>(3.0) | 7.0<br>(3.0) | 9.0<br>(3.0) | 7.0<br>(3.0) |
| 1株当たり当期純利益金額 (円)           | 2.68         | 12.58        | 17.29        | 22.75        | 37.84        |
| 潜在株式調整後1株当たり当期純利益金額 (円)    | —            | —            | —            | —            | —            |
| 自己資本比率 (%)                 | 36.7         | 42.8         | 44.0         | 40.4         | 40.0         |
| 自己資本利益率 (%)                | 1.0          | 4.5          | 5.7          | 7.0          | 11.2         |
| 株価収益率 (倍)                  | 110.45       | 31.80        | 28.40        | 38.77        | 19.58        |
| 配当性向 (%)                   | 223.3        | 47.7         | 40.5         | 39.6         | 18.5         |
| 従業員数 (人)                   | 1,883        | 1,706        | 1,722        | 1,754        | 1,843        |

(注) 1 売上高には、消費税等は含まれておりません。

2 潜在株式調整後1株当たり当期純利益金額については、潜在株式が存在しないため、記載しておりません。

3 提出会社の平成18年3月期の1株当たり配当額9.0円は、創業90周年記念配当2.0円を含んでおります。

4 純資産額の算定にあたり、平成19年3月期から「貸借対照表の純資産の部の表示に関する会計基準」(企業会計基準第5号)および「貸借対照表の純資産の部の表示に関する会計基準等の適用指針」(企業会計基準適用指針第8号)を適用しております。

## 2 【沿革】

| 年月       | 沿革  |
|----------|---|
| 大正6年12月  | 初代社長椿本説三の個人経営として、大阪府西成郡（現、大阪市北区）に創業   |
| 大正12年    | 機械用ローラチェーンの製造開始   |
| 大正13年    | コンベヤチェーンの製造開始   |
| 昭和12年    | 大規模なコンベヤプラント一式を納入   |
| 昭和15年5月  | 大阪市旭区（現、鶴見区）に本社工場を建設  |
| 昭和16年1月  | 個人組織を(株)椿本チェーン製作所に改組  |
| 昭和24年5月  | 大阪・東京証券取引所に株式上場   |
| 昭和28年9月  | ローラチェーンのJ I S認定工場第1号となる   |
| 昭和33年4月  | 自動車用タイミングチェーンの量産開始  |
| 昭和36年2月  | 名古屋証券取引所に株式上場   |
| 昭和36年4月  | 事業部制を導入   |
| 昭和37年3月  | 埼玉県飯能市に埼玉工場を建設  |
| 昭和39年2月  | (株)宮住鉄工所（現・(株)椿本カスタムチエン）に資本参加   |
| 昭和40年10月 | ボルグ・ワーナ社（米国）と、合弁会社椿本モールス(株)を設立  |
| 昭和45年4月  | 社名を(株)椿本チェーンに変更   |
| 昭和46年1月  | 京都府長岡京市に京都工場を建設   |
| 昭和46年3月  | 米国にTSUBAKIMOTO U. S. A. , INC.（現・U. S. Tsubaki, Inc.）を設立                            |
| 昭和47年4月  | オランダにTSUBAKIMOTO EUROPE B. V. を設立   |
| 昭和56年4月  | 粉粒体コンベヤの技術・営業部門を分離し、(株)椿本バルクシステムを設立   |
| 昭和57年8月  | 兵庫県加西市に兵庫工場を建設  |
| 昭和58年7月  | 米国にTSUBAKIMOTO ENGINEERING OF AMERICA, INC.（現・TSUBAKI CONVEYOR OF AMERICA, INC.）を設立 |
| 昭和59年10月 | エマソン・エレクトリック社（米国）と合弁事業契約を締結し、営業譲渡により(株)椿本エマソン（現・(株)ツバキエマソン）を設立                      |
| 平成5年4月   | 事業部門の呼称を、パワトラ事業部門およびマテハン事業部門に変更   |
| 平成11年4月  | マテハン事業部門の製造子会社(株)椿本テック、椿本工機(株)を吸収合併   |
| 平成11年11月 | 国内系列販売会社6社を統合し、(株)椿本マシナリーを発足  |
| 平成11年12月 | マテハン事業部門の生産拠点を埼玉工場に集約   |
| 平成13年4月  | チェーン事業部、精機事業ユニット、自動車部品事業部、マテハン事業部、環境事業部の5事業部制に変更                                    |
| 平成13年6月  | 京都府京田辺市に京田辺工場を建設  |

| 年月        | 沿革  |
|-----------|---|
| 平成13年10月  | 大阪市中央区に本社を移転  |
| 平成14年 3 月 | タイにTSUBAKIMOTO AUTOMOTIVE (THAILAND) CO., LTD. を設立                      |
| 平成14年 4 月 | 精機事業ユニットを会社分割し、(株)椿本エマソン(現・(株)ツバキエマソン)に統合                               |
| 平成15年 4 月 | 本社機構改革により、(株)ツバキサポートセンターを発足   |
| 平成15年 7 月 | 大阪市北区小松原町に本社を移転   |
| 平成16年 4 月 | 中華人民共和国に椿本汽車発動機（上海）有限公司を設立<br>環境事業部をマテハン事業部に吸収                          |
| 平成18年 4 月 | 山久チェーン(株)(現・ツバキ山久チェーン(株))の株式を取得し、連結子会社化                                 |
| 平成18年 8 月 | 大阪市北区中之島に本社を移転  |
| 平成19年 4 月 | 北米事業再編により、TSUBAKI CONVEYOR OF AMERICA, INC. の事業をU. S. Tsubaki, Inc. に譲渡 |

### 3 【事業の内容】

当社グループ(当社および当社の関係会社)は、当社、子会社31社および関連会社9社で構成され、その主な事業内容はチェーンおよび伝動装置(以上、パワトラ事業)、コンベヤおよび搬送システム(以上、マテハン事業)の製造、販売等であります。

当社は、それら全事業の製造、販売、研究開発および子会社、関連会社の統括等を行っております。

各子会社および関連会社の各々の主たる事業の種類別セグメントに係る位置づけは次のとおりであります。

なお、米国における事業を一層強化するため、TSUBAKI CONVEYOR OF AMERICA, INC. は平成19年3月31日付で解散し、同年4月1日付でU. S. Tsubaki, Inc. に事業を譲渡いたしました。

| 会社名   | 事業内容                       | パワトラ事業部門 |    | マテハン事業部門 |    | その他部門 |
|---|----------------------------|----------|----|----------|----|-------|
|   |                            | 製造       | 販売 | 製造       | 販売 |       |
| (連結子会社)                                     |                            |          |    |          |    |       |
| 株式会社ツバキエマソン                                 | 変減速機および関連部品の製造・販売          | ○        | ○  |          |    |       |
| 株式会社椿本カスタムチェーン                              | 小形コンベヤチェーンおよび特殊チェーンの製造     | ○        |    |          |    |       |
| 株式会社椿本スプロケット                                | スプロケットおよびカップリングの製造・販売      | ○        | ○  |          |    |       |
| 株式会社ツバキ山久チエイン                               | 各種機械用チェーンおよび省力機器類等の製造・販売   | ○        | ○  | ○        | ○  |       |
| 株式会社椿本鋳工                                    | 鋳鉄鋼の鋳造、加工および販売             | ○        | ○  |          |    |       |
| 株式会社椿本マシナリー                                 | 当社グループ製品の国内における販売          |          | ○  |          | ○  |       |
| 株式会社椿本西日本                                   | 当社グループ製品の国内における販売          |          | ○  |          | ○  |       |
| 株式会社北海道椿本チエイン                               | 当社グループ製品の国内における販売          |          | ○  |          | ○  |       |
| 株式会社椿本メイフラン                                 | チップ・スクラップコンベヤの設計・製造・販売     |          |    | ○        | ○  |       |
| 株式会社椿本バルクシステム                               | 粉粒体コンベヤの製造・販売              |          |    | ○        | ○  |       |
| 株式会社ツバキサポートセンター                             | ビルメンテナンス、保険代理業、ヘルスケア機器の販売等 |          |    |          |    | ○     |
| U. S. Tsubaki, Inc.                         | パワトラ製品の輸入販売および現地生産         | ○        | ○  |          |    |       |
| Ballantine, Inc.                            | パワトラ製品の輸入販売および現地生産         | ○        | ○  |          |    |       |
| TSUBAKI OF CANADA LIMITED                   | パワトラ製品の輸入販売および現地生産         | ○        | ○  |          |    |       |
| TSUBAKIMOTO EUROPE B. V.                    | パワトラ製品の輸入販売                |          | ○  |          |    |       |
| TSUBAKIMOTO U. K. LTD.                      | パワトラ製品の輸入販売および現地生産         | ○        | ○  |          |    |       |
| 台湾椿本股份有限公司                                  | パワトラ製品の輸入販売および現地生産         | ○        | ○  |          |    |       |
| Tsubakimoto Singapore Pte. Ltd.             | パワトラ製品の輸入販売                |          | ○  |          |    |       |
| TSUBAKIMOTO (THAILAND) CO., LTD.            | パワトラ製品の輸入販売                |          | ○  |          |    |       |
| TSUBAKIMOTO AUTOMOTIVE (THAILAND) CO., LTD. | パワトラ製品の輸入販売および現地生産         | ○        | ○  |          |    |       |
| TSUBAKI AUSTRALIA PTY. LIMITED              | パワトラ製品の輸入販売                |          | ○  |          |    |       |
| 天津華盛昌齒輪有限公司                                 | 変減速機および関連部品の輸入販売および現地生産    | ○        | ○  |          |    |       |
| TSUBAKI CONVEYOR OF AMERICA, INC.           | マテハン製品の輸入販売および現地生産         |          |    | ○        | ○  |       |
| (持分法適用関連会社)                                 |                            |          |    |          |    |       |
| 韓国コンベヤ工業(株)                                 | マテハン製品の輸入販売および現地生産         |          |    | ○        | ○  |       |
| 天津椿本輸送機械有限公司                                | 粉粒体コンベヤの輸入販売および現地生産        |          |    | ○        | ○  |       |
| (非連結子会社)                                    |                            |          |    |          |    |       |
| 椿本汽車発動機(上海)有限公司                             | パワトラ製品の輸入販売および現地生産         | ○        | ○  |          |    |       |
| 椿本鏈条貿易(上海)有限公司                              | パワトラ製品の輸入販売                |          | ○  |          |    |       |
| ツバキカーベル(上海)有限公司                             | パワトラ製品の輸入販売                |          | ○  |          |    |       |
| 椿本艾黙生機械(上海)有限公司                             | パワトラ製品の輸入販売および現地生産         | ○        | ○  |          |    |       |
| T. E. E. U. LIMITED                         | マテハン製品の輸入販売                |          |    |          | ○  |       |
| 椿本美芙蘭輸送機械(上海)有限公司                           | チップ・スクラップコンベヤの輸入販売および現地生産  |          |    | ○        | ○  |       |

(他非連結子会社2社、関連会社7社)

前頁に述べた当社グループの事業系統図は次のとおりであります。

[事業系統図]

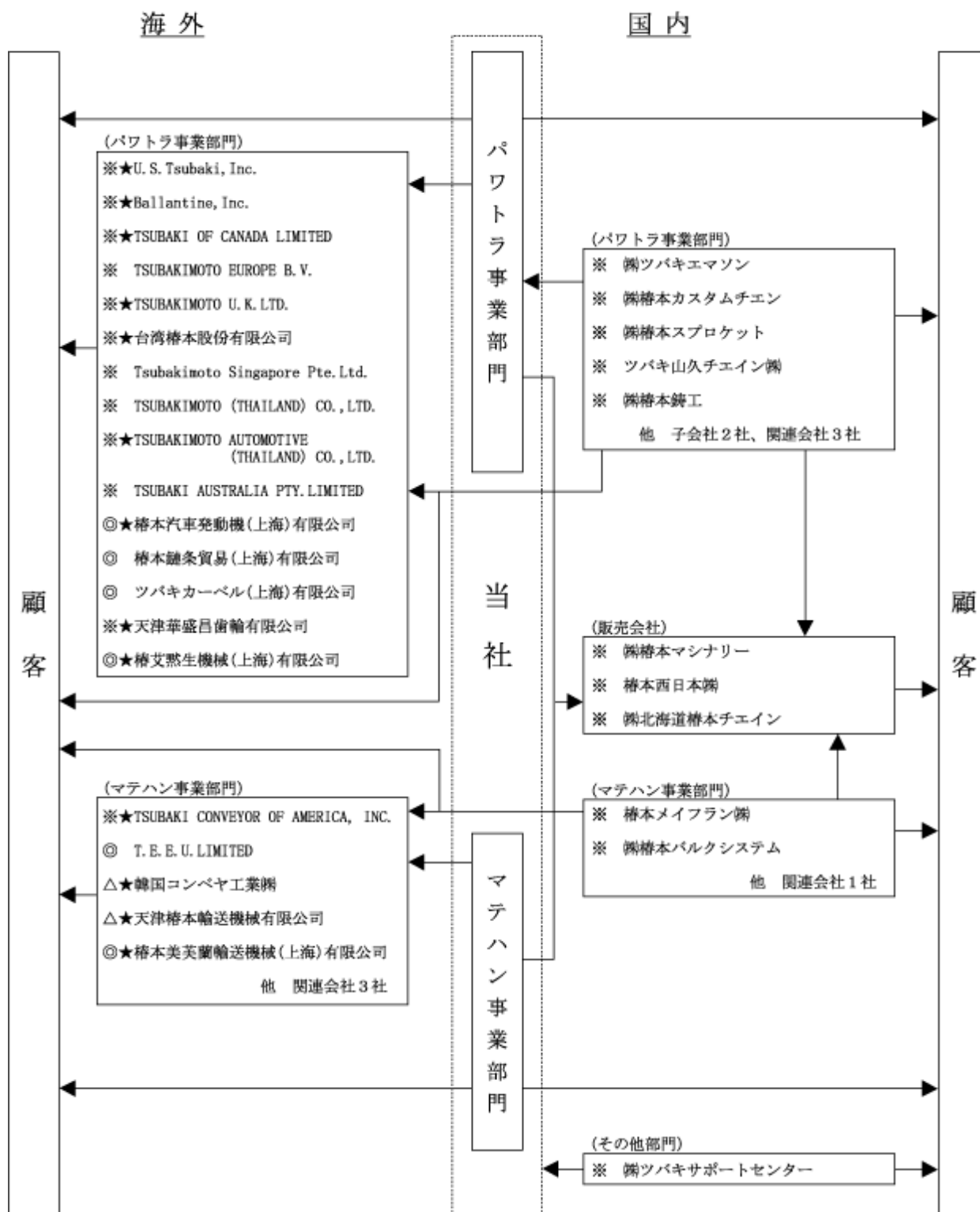

(注) 一▶製品等の主な流れ  
 ※：連結子会社、△：持分法適用関連会社、◎：非連結子会社  
 ★：現地生産を行っている子会社または関連会社

TSUBAKI CONVEYOR OF AMERICA, INCは平成19年3月31日付で解散し、清算会社となっております。

#### 4 【関係会社の状況】

| 名称   | 住所                          | 資本金<br>(百万円)     | 主要な<br>事業の内容            | 議決権の所有<br>割合 (%) | 関係内容   |
|--|-----------------------------|------------------|-------------------------|------------------|--|
| (連結子会社)  |                             |                  |                         |                  |  |
| ㈱ツバキエマソン                                       | 京都府長岡京市                     | 460              | パワトラ事業                  | 70.6             | 動力伝動装置の製造販売<br>京都工場および兵庫工場等<br>の一部を賃貸<br>資金の貸付 (CMS)<br>役員の兼任等…有 |
| ㈱椿本カスタムチエン                                     | 大阪府大東市                      | 125              | パワトラ事業                  | 99.6<br>(0.7)    | 当社動力伝動装置の製造<br>資金の貸付 (CMS)                                       |
| ㈱椿本スプロケット                                      | 京都府久世郡                      | 126              | パワトラ事業                  | 99.9<br>(0.7)    | 動力伝動装置の製造販売<br>資金の貸付 (CMS)                                       |
| ツバキ山久チエイン㈱                                     | 東京都港区                       | 126              | パワトラ事業                  | 51.0             | 動力伝動装置の製造販売<br>役員の兼任等…有  |
| 椿本メイフラン㈱<br>(※1)                               | 滋賀県甲賀市                      | 90               | マテハン事業                  | 50.0             | 輸送機装置の製造販売<br>資金の借入 (CMS)<br>役員の兼任等…有                            |
| ㈱椿本バルクシステム                                     | 大阪府豊中市                      | 150              | マテハン事業                  | 100.0            | 輸送機装置の製造販売<br>兵庫工場の一部を賃貸<br>資金の貸付 (CMS)<br>役員の兼任等…有              |
| ㈱椿本マシナリー                                       | 大阪府東大阪市                     | 139              | パワトラ事業<br>および<br>マテハン事業 | 68.2             | 当社製品の販売<br>資金の借入 (CMS)<br>役員の兼任等…有                               |
| 椿本西日本㈱<br>(※1)                                 | 福岡市博多区                      | 90               | パワトラ事業<br>および<br>マテハン事業 | 50.0             | 当社製品の販売<br>資金の借入 (CMS)<br>役員の兼任等…有                               |
| ㈱北海道椿本チエイン                                     | 札幌市中央区                      | 30               | パワトラ事業<br>および<br>マテハン事業 | 100.0            | 当社製品の販売<br>資金の借入 (CMS)   |
| ㈱椿本鋳工  | 埼玉県飯能市                      | 50               | パワトラ事業                  | 100.0            | 当社動力伝動装置の製造販<br>売<br>埼玉工場の一部を賃貸<br>資金の貸付 (CMS)<br>役員の兼任等…有       |
| ㈱ツバキサポートセンター                                   | 大阪市北区                       | 80               | その他                     | 100.0            | 業務支援サービス等<br>京田辺工場等の一部を賃貸<br>資金の借入 (CMS)<br>役員の兼任等…有             |
| U. S. Tsubaki, Inc.<br>(※2. 3)                 | アメリカ合衆国<br>イリノイ州            | US \$<br>33,500千 | パワトラ事業                  | 100.0            | 当社動力伝動装置の米国に<br>おける製造販売<br>役員の兼任等…有                              |
| Ballantine, Inc.                               | アメリカ合衆国<br>ミネソタ州            | US \$<br>50千     | パワトラ事業                  | 100.0<br>(100.0) | 当社動力伝動装置の米国に<br>おける製造販売  |
| TSUBAKI OF CANADA LIMITED                      | カナダ<br>オンタリオ州               | CAN \$<br>6,295千 | パワトラ事業                  | 100.0            | 当社動力伝動装置のカナダ<br>における製造販売   |
| TSUBAKIMOTO EUROPE B. V.                       | オランダ<br>ローゼンダール市            | EUR<br>2,722千    | パワトラ事業                  | 100.0            | 当社動力伝動装置の欧州に<br>おける販売<br>役員の兼任等…有                                |
| TSUBAKIMOTO U. K. LTD.                         | イギリス<br>ノッティンガム州            | STG £<br>550千    | パワトラ事業                  | 100.0<br>(100.0) | 当社動力伝動装置の欧州に<br>おける製造販売  |
| 台湾椿本股份有限公司                                     | 台湾 桃園縣                      | NT \$<br>70,000千 | パワトラ事業                  | 99.9             | 当社動力伝動装置の台湾に<br>おける製造販売<br>役員の兼任等…有                              |
| Tsubakimoto<br>Singapore Pte. Ltd.             | シンガポール                      | 百万円<br>271       | パワトラ事業                  | 100.0            | 当社動力伝動装置の東南ア<br>ジアにおける販売   |
| TSUBAKIMOTO<br>THAILAND CO., LTD.              | タイ<br>バンコク市                 | THB<br>4,000千    | パワトラ事業                  | 95.1<br>(95.1)   | 当社動力伝動装置の東南ア<br>ジアにおける販売   |
| TSUBAKIMOTO AUTOMOTIVE<br>(THAILAND) CO., LTD. | タイ<br>チョンブリ県                | THB<br>100,000千  | パワトラ事業                  | 100.0            | 当社動力伝動装置の東南ア<br>ジアにおける製造販売<br>役員の兼任等…有                           |
| TSUBAKI AUSTRALIA<br>PTY. LIMITED              | オーストラリア<br>ニューサウスウェール<br>ズ州 | A \$<br>300千     | パワトラ事業                  | 100.0            | 当社動力伝動装置のオース<br>トラリアにおける販売                                       |
| 天津華盛昌齒輪有限公司                                    | 中華人民共和国<br>天津市              | 人民元<br>48,334千   | パワトラ事業                  | 52.2<br>(52.2)   | 動力伝動装置の中国におけ<br>る製造販売  |

| 名称                                   | 住所               | 資本金<br>(百万円)   | 主要な<br>事業の内容 | 議決権の所有<br>割合(%) | 関係内容                            |
|--------------------------------------|------------------|----------------|--------------|-----------------|---------------------------------|
| TSUBAKI CONVEYOR<br>OF AMERICA, INC. | アメリカ合衆国<br>テネシー州 | US \$<br>900千  | マテハン事業       | 100.0           | 当社輸送機装置の米国にお<br>ける製造販売<br>資金の貸付 |
| (持分法適用の関連会社)                         |                  |                |              |                 |                                 |
| 韓国コンベヤ工業(株)                          | 大韓民国<br>ソウル特別市   | WON<br>1,200百万 | マテハン事業       | 49.0            | 輸送機装置の韓国における<br>製造販売            |
| 天津椿本輸送機械有限公司                         | 中華人民共和国<br>天津市   | 人民元<br>8,314千  | マテハン事業       | 47.0<br>(47.0)  | 輸送機装置の中国における<br>製造販売            |

- (注) 1 主要な事業の内容欄には、事業の種類別セグメントの名称を記載しております。
- 2 上表には有価証券届出書、または有価証券報告書を提出している会社はありません。
- 3 議決権の所有割合の( )内は、間接所有割合を内数で記載しております。
- 4 ㈱椿本カスタムチエンの間接所有は、子会社㈱椿本スプロケットによるものであります。
- 5 ㈱椿本スプロケットの間接所有は、子会社㈱椿本カスタムチエンによるものであります。
- 6 Ballantine, Inc. の間接所有は、子会社U. S. Tsubaki, Inc. によるものであります。
- 7 TSUBAKIMOTO U. K. LTD. の間接所有は、子会社TSUBAKIMOTO EUROPE B. V. によるものであります。
- 8 TSUBAKIMOTO THAILAND CO., LTD. の間接所有は、子会社Tsubakimoto Singapore Pte. Ltdによるものであります。
- 9 天津華盛昌齒輪有限公司の間接所有は、子会社㈱ツバキエマソンによるものであります。
- 10 天津椿本輸送機械有限公司の間接所有は、子会社㈱椿本バルクシステムによるものであります。
- 11 TSUBAKI CONVEYOR OF AMERICA, INC. は平成19年3月31日付で解散し、清算会社となっております。
- 12 ※1：議決権割合は100分の50以下ではありますが、実質的に支配しているため子会社としたものであります。
- 13 ※2：特定子会社に該当しております。
- 14 ※3：U. S. Tsubaki, Inc. は、連結売上高に占める売上高(連結会社相互間の内部売上高を除く)の割合が10%を超えております。
- 主要な損益情報等

U. S. Tsubaki, Inc.  
(Ballantine, Inc. 含む  
連結決算数値)

|           |           |
|-----------|-----------|
| (1) 売上高   | 25,011百万円 |
| (2) 経常利益  | 1,562百万円  |
| (3) 当期純利益 | 975百万円    |
| (4) 純資産額  | 8,297百万円  |
| (5) 総資産額  | 18,111百万円 |



## 5 【従業員の状況】

### (1) 連結会社の状況

平成19年3月31日現在

| 事業の種類別セグメントの名称 | 従業員数(人) |
|----------------|---------|
| パワトラ事業部門       | 3,952   |
| マテハン事業部門       | 790     |
| その他部門          | 205     |
| 全社(共通)         | 167     |
| 合計             | 5,114   |

- (注) 1 従業員数は就業人員数（常勤嘱託、シニア、パートタイマー、アルバイト、契約社員を含む）であります。  
2 上表の人数には、執行役員は含んでおりません。  
3 全社(共通)は、特定のセグメントに区分できない当社の管理部門等に所属している従業員数であります。

### (2) 提出会社の状況

平成19年3月31日現在

| 従業員数(人) | 平均年齢(歳) | 平均勤続年数(年) | 平均年間給与(円) |
|---------|---------|-----------|-----------|
| 1,843   | 42.8    | 18.2      | 7,370,403 |

- (注) 1 従業員数は就業人員数（常勤嘱託、シニア、パートタイマー、アルバイト、契約社員を含む）であります。  
2 上表の人数には、執行役員は含んでおりません。  
3 平均年間給与は賞与および基準外賃金を含んでおります。

### (3) 労働組合の状況

労使関係について、特に記載すべき事項はありません。

## 第2 【事業の状況】

### 1 【業績等の概要】

#### (1) 業績

当連結会計年度（平成18年4月～平成19年3月）における世界経済は、原油や原材料価格の高騰などの懸念材料はありましたが、総じて堅調に推移しました。米国経済は、好調であった住宅投資が減少したものの、設備投資および個人消費が増加するなど拡大基調を維持しました。欧州経済は、設備投資や個人消費の拡大を背景に、緩やかに回復しました。また、アジア経済は、輸出および国内投資に支えられた中国が依然として高成長を続け、その他のアジア諸国も好調を維持しました。

一方、わが国経済においては、原油や原材料価格の高騰や個人消費の伸びの鈍化などが見られたものの、企業収益の改善を背景とした設備投資の増加、雇用情勢の改善、円安を追い風とした輸出の拡大などに支えられ、全体としては緩やかながらも拡大基調で推移しました。

当社グループ（当社、連結子会社および持分法適用関連会社）を取り巻く市場環境においても、アジアを中心とした海外向けの設備投資が旺盛で、工作機械業界をはじめ、自動車業界、IT業界などの活発な設備投資に支えられ、景気は好調を持続しました。

このような状況のもと、当社グループは、中長期ビジョンとして掲げた「グローバル・ベスト戦略」を積極的に展開し、グループの全体最適の追求と企業価値の最大化を目指して受注の拡大に努めました。

これらの結果、当連結会計年度の受注高は153,772百万円（前連結会計年度比0.2%増）、売上高は155,746百万円（同5.4%増）となりました。

利益につきましては、売上高の増加もあって、営業利益は16,008百万円（同15.7%増）、経常利益は14,545百万円（同15.5%増）となり、また、当期純利益はツバキ・ナカシマ株式に対する公開買付けに応募したことに伴う投資有価証券売却益の計上などにより8,541百万円（同29.3%増）となりました。

事業の種類別セグメントの業績は次のとおりであります。

パワトラ事業部門におけるチェーン事業につきましては、工作機械、鉄鋼、自動車などの業界向けを中心に、新形RSローラチェーン「G7」をはじめとするドライブチェーン、大形コンベヤチェーン、ケーブルベヤなどの売上が好調に推移しました。

自動車部品事業につきましては、タイミングチェーンドライブシステムが好調で、国内カーメーカー向けの納入が堅調に推移したことに加え、世界五極生産体制のもと、北米、欧州、中国、タイなどの海外各拠点においても好調を維持し、さらなるシェア拡大に向けて積極的に受注を拡大しました。

精機事業につきましては、工作機械、射出成型機、自動車、造船などの業界向けを中心に電動式シリンダ、摩擦式締結具、カップリングなどの売上が伸長しました。

以上により、パワトラ事業部門の受注高は124,005百万円（前連結会計年度比9.3%増）、売上高は122,980百万円（同9.9%増）、営業利益は17,367百万円（同16.6%増）となりました。

マテハン事業部門につきましては、自動車業界向けの塗装ラインを中心とした搬送設備のほか、国内外IT関連業界向けなどの搬送設備や工作機械業界向けコンベヤを中心に売上確保に努めましたが、一部大口案件の納入時期が翌期に変更されたこと等により、前期に比べ減収となりました。

また、連結子会社であるTSUBAKI CONVEYOR OF AMERICA, INC.（100%出資、米国テネシー州）において、自動車業界向け塗装ライン搬送システムの設置工事に関する多額の追加工事費用が発生し、大きな損失を計上しました。

以上により、マテハン事業部門の受注高は29,766百万円（前連結会計年度比25.7%減）、売上高は32,172百万円（同

8.9%減)と減収になり、営業利益も1,889百万円(同10.3%減)と減益になりました。

なお、同社は、当社グループの米国における事業を一層強化するため、平成19年3月31日付で解散し、同年4月1日付でU. S. Tsubaki, Inc. (100%出資、米国イリノイ州)に事業を譲渡しました。

また、その他部門の売上高は593百万円(同1.0%増)、営業利益は227百万円(同39.8%増)となりました。

所在地別セグメントの売上高につきましては、日本では111,465百万円(前連結会計年度比8.9%増)、北米地域では28,287百万円(同6.5%減)、欧州地域では9,126百万円(同25.4%増)、およびアジア・オセアニア地域では6,866百万円(同13.2%減)となりました。

営業利益は、日本では15,778百万円(同9.4%増)、北米地域では1,300百万円(同32.9%増)、欧州地域では845百万円(同57.3%増)、およびアジア・オセアニア地域では1,109百万円(同16.0%増)となりました。

また、海外売上高は、北米地域28,829百万円(前連結会計年度比7.4%減)、欧州地域9,866百万円(同24.2%増)、アジア・オセアニア地域16,119百万円(同15.7%増)、およびその他の地域では3,443百万円(同7.0倍増)となり、連結売上高に占める割合は37.4%であります。

※以上「業績」に記載した金額には、消費税等を含んでおりません。

## (2) キャッシュ・フロー

当連結会計年度末における現金及び現金同等物(以下「資金」という。)は、パワトラ事業部門を中心とした設備投資に10,268百万円支出した一方、税金等調整前当期純利益を17,634百万円計上したことなどから、前連結会計年度末に比べ3,633百万円増加し、14,618百万円となりました。

### (営業活動によるキャッシュ・フロー)

当連結会計年度における営業活動による資金の増加は、10,107百万円(前連結会計年度比5.4%減)となりました。これは、税金等調整前当期純利益17,634百万円に加え減価償却費が5,948百万円ありましたが、一方で売上高の増加および期末日が金融機関休日の影響により売上債権が7,228百万円増加したことや、法人税等の支払に6,311百万円支出したことなどによるものです。

### (投資活動によるキャッシュ・フロー)

当連結会計年度における投資活動による資金の減少は、5,879百万円(前連結会計年度比5.1%増)となりました。これは主に生産能力増強のため機械装置および工場増築に10,268百万円支出する一方で、投資有価証券の売却等により3,861百万円の収入があったことによるものです。

### (財務活動によるキャッシュ・フロー)

当連結会計年度における財務活動による資金の減少は、647百万円(前連結会計年度比88.4%減)となりました。これは、増加する生産設備投資に伴う金融機関からの長期借入を増加させたことによる収入があった一方で、社債の償還および配当金の支払があったことによるものです。

## 2 【生産、受注及び販売の状況】

### (1) 生産実績

当連結会計年度における生産実績を事業の種類別セグメントごとに示すと、次のとおりであります。

なお、当社グループ（当社および連結子会社）の製品は、主に受注生産であります。なお、製品の一部につきましては、見込生産も行っております。

| 事業の種類別セグメントの名称 | 生産高(百万円) | 前年同期比(%) |
|----------------|----------|----------|
| パワトラ事業部門       | 98,319   | 9.7      |
| マテハン事業部門       | 31,577   | △8.2     |
| 合計             | 129,896  | 4.7      |

- (注) 1 金額は販売価格で記載しております。  
2 上記の金額には、消費税等は含まれておりません。

### (2) 受注状況

当連結会計年度における受注状況を事業の種類別セグメントごとに示すと、次のとおりであります。

| 事業の種類別セグメントの名称 | 受注高(百万円) | 前年同期比(%) | 受注残高(百万円) | 前年同期比(%) |
|----------------|----------|----------|-----------|----------|
| パワトラ事業部門       | 124,005  | 9.3      | 13,643    | 13.1     |
| マテハン事業部門       | 29,766   | △25.7    | 11,903    | △16.5    |
| 合計             | 153,772  | 0.2      | 25,547    | △3.0     |

- (注) 上記の金額には、消費税等は含まれておりません。

### (3) 販売実績

当連結会計年度における販売実績を事業の種類別セグメントごとに示すと、次のとおりであります。

| 事業の種類別セグメントの名称 | 販売高(百万円) | 前年同期比(%) |
|----------------|----------|----------|
| パワトラ事業部門       | 122,980  | 9.9      |
| マテハン事業部門       | 32,172   | △8.9     |
| その他部門          | 593      | 1.0      |
| 合計             | 155,746  | 5.4      |

- (注) 1 セグメント間の取引については、相殺消去しております。  
2 主な相手先別の販売実績及び総販売実績に対する割合は次のとおりであります。

| 相手先      | 前連結会計年度  |       | 当連結会計年度  |       |
|----------|----------|-------|----------|-------|
|          | 販売高(百万円) | 割合(%) | 販売高(百万円) | 割合(%) |
| 椿本興業株式会社 | 26,057   | 17.6  | 27,130   | 17.4  |

- 3 上表の金額には、消費税等は含まれておりません。

### 3 【対処すべき課題】

当社グループは、「強い商品にさらに集中する」「財務体質を強化する」をコンセプトに、以下の計画の実行を経営の重要課題といたしております。

チェーン事業 : 京田辺工場を世界No. 1のチェーンの生産・技術拠点とする。

自動車部品事業 : 世界五極（日本、北米、欧州、東南アジア、中国）での生産・販売体制を確立し、自動車部品事業のグローバル展開を進める。

精機事業 : 高い技術力により高品質・高付加価値商品の販売をグローバルに展開する。

マテハン事業 : コア・ビジネスを追求し、競争力のある商品を育て上げるとともに、新たな領域へのチャレンジを継続する。

また、有利子負債の削減等により、財務体質の強化を図ることを当社グループ挙げての課題といたしております。

環境保全への取り組みにつきましては、循環型社会への移行をにらみ、環境負荷低減に向けた自主的活動を展開いたしております。

### 4 【事業等のリスク】

有価証券報告書提出日（平成19年6月29日）現在において、当社グループの事業その他に関するリスクについて、投資者の判断に重要な影響を及ぼす可能性があると考えられる事項には以下のようなものがあります。当社グループは、これらのリスク発生の可能性を認識したうえで、発生の回避及び発生した場合の対応に最大限の努力をする所存です。

#### ①原材料の価格高騰のリスク

世界的な景気回復に伴い、原油等の値上がりが顕著になってきており、これに伴って当社グループ製品の原材料等の価格高騰が避けられない状況です。当社グループでは、製品価格改定の実施や、生産性向上などによる原価低減に努めておりますが、価格高騰が長期化する場合にコストアップを吸収しきれず、経営成績に影響を及ぼす可能性があります。

#### ②災害等のリスク

当社グループは国内・外の自動車メーカーにタイミングチェーン、テンション等のエンジン用部品を供給しておりますが、主力生産拠点である当社埼玉工場において万が一、天災、人災等が発生した場合、自動車メーカーに安定した製品の供給ができなくなる可能性があります。

このリスクに対処するために、埼玉工場に代わって海外生産拠点から供給するなどの対策を講じております。

#### ③海外での事業活動におけるリスク

当社グループは、経済成長を続ける中国市場において、部品の調達や当社製品の販売等を拡大しております。しかし、中国における政治的、経済的な要因により経済の一時的混乱や停滞が発生する可能性もあります。このような場合には、当社グループ製品の生産の遅れ、部品調達や工場操業が困難になるなどの問題が発生し、経営成績に影響を及ぼす可能性があります。

#### ④価格競争のリスク

当社グループは受注競争が激しいマテハン事業において、低採算の受注を余儀なくされ、経営成績に影響を及ぼす可能性があります。

#### ⑤為替レートの変動のリスク

当社グループはグローバル展開を積極的に行っている中で、輸出代金の決済については、受注時、売上計上時、代金回収時に分散して為替予約を行うことにより、為替変動の影響を最小限に止める努力をしておりますが、短期的急激な通貨変動により、経営成績に影響を及ぼす可能性があります。

⑥金利変動の影響のリスク

当社グループは、運転、投融資資金を主として金融機関から借入金として調達しております。現在、有利子負債の削減等により、財務体質の強化を図ることを当社グループ挙げての課題としておりますが、今後について生産設備投資等により資金調達が必要になる局面も考えられ、金利水準の上昇による支払利息の増加が経営成績に影響を及ぼす可能性があります。

5 【経営上の重要な契約等】

(1) 技術援助契約

| 契約会社名   | 相手方の名称             | 国名   | 契約品目            | 契約内容                           | 契約期間   |
|---|--------------------|------|-----------------|--------------------------------|--|
| (注1)<br>株式会社<br>椿本チエイン                                      | 株式会社<br>二元精工       | 大韓民国 | 油圧式オート<br>テンショナ | 1 製造権又は販売<br>権の許与<br>2 技術情報の提供 | 平成6年5月12日より15年間<br>(ただし、期間満了の1年前<br>までに当事者の一方が解約通<br>知しない限り5年間自動延<br>長)  |
| (注2)<br>株式会社<br>椿本チエイン<br>および<br>TSUBAKIMOTO<br>EUROPE B.V. | イヴィス モー<br>ターシステム社 | ドイツ  | サイレントチ<br>ェーン   | 生産ノウハウの供与                      | 平成13年8月2日から15年間<br>(ただし、期間満了の6ヶ月<br>前までに当事者の一方が解約<br>通知しない限り1年間自動延<br>長) |

(注) 1 契約時に技術情報の開示料を受取っております。

2 (株)椿本チエインおよびTSUBAKIMOTO EUROPE B.V. 以外への販売については、売上高の一定率をロイヤルティとして受取ることとなっております。

(2) 合弁関係

| 相手先   | 内容                  | 出資割合(%)   | 合弁会社名                          | 設立年月日                           |
|---|---------------------|---|--------------------------------|---------------------------------|
| エマソン・エレクトリック社<br>(アメリカ合衆国)                                  | 動力伝動装置の製造・販売        | 当社 70.6<br>エマソン・エレクトリック社 29.4                                 | 株式会社ツバキエマソン<br>(資本金460百万円)     | 昭和59年10月1日                      |
| コナージクス・インターナショナル社<br>(アメリカ合衆国)                              | 輸送機装置の製造・販売         | 当社 50.0<br>コナージクス・インターナショナル社 50.0                             | 椿本メイフラン株式会社<br>(資本金90百万円)      | 昭和48年11月16日                     |
| 天津開発区伝動開発中心<br>(中華人民共和国)<br>エマソン・エレクトリック中国投資会社<br>(中華人民共和国) | ウォーム減速機および関連部品の製造販売 | (株)ツバキエマソン 52.2<br>天津開発区伝動開発中心 40.6<br>エマソン・エレクトリック中国投資会社 7.2 | 天津華盛昌齒輪有限公司<br>(資本金48,334千人民元) | (注)<br>合弁契約期間<br>平成2年6月5日から50年間 |
| 中天仕名科技集団有限公司<br>(中華人民共和国)<br>和光交易(株)<br>(東京都中央区)            | 輸送機装置の製造・販売         | (株)椿本バルクシステム 47.0<br>中天仕名科技集団有限公司 50.0<br>和光交易(株) 3.0         | 天津椿本輸送機械有限公司<br>(資本金8,314千人民元) | 合弁契約期間<br>平成7年8月28日から30年間       |

(注) (株)ツバキエマソンの資本参加年月日は平成11年6月9日であります。

## 6 【研究開発活動】

当社グループ（当社、連結子会社および持分法適用関連会社）は、「パワートランスミッションとマテリアルハンドリングの技術力を駆使して、世界の顧客にベスト・バリューを提供します」をミッションに掲げ、積極的な研究開発活動を行っております。

現在、研究開発は、当社の開発・技術センターと各事業部の技術部門・生産技術部門、および各関係会社の設計・開発部門により推進されており、研究開発スタッフは、グループ全体で約280名にのぼり、これは総従業員数の約5%に当たります。

また、京都大学、東京工業大学、慶應義塾大学等外部機関とも密接な協力関係を保ち、これにより先進技術の研究開発を効果的に進めております。

当連結会計年度における事業の種類別セグメントの研究主要課題、研究成果および研究開発費は次のとおりであります。なお、当連結会計年度における研究開発費の総額は3,595百万円となっております。

### [パワートラ事業部門]

チェーン事業における伝動用チェーン、搬送用チェーン、ケーブルベヤにつきましては、新材料、表面処理や加工技術の研究、開発および商品の開発を行っております。当連結会計年度における主な成果としましては、新RSローラチェーンG7、ベアリングローラコンベヤチェーン耐粉塵仕様、BS-PCチェーン、コーティングチェーンNEP仕様、ラムダチェーン耐熱仕様、オーキャリーコンベヤの発売、プラケーブルベヤTKR低騒音、低発塵仕様、TKP0680品種拡大等であります。当事業にかかる研究開発費は640百万円であります。

自動車部品事業における自動車エンジンのタイミングドライブ用チェーンシステム、歯付きベルトシステムおよび一般用歯付きベルト伝動につきましては、材料・表面処理・加工技術・評価／解析技術・新機構部品の研究および商品の開発を行っております。当連結会計年度における主な成果としましては、タイミングチェーン及び四輪駆動トランスファーケース用低騒音サイレントチェーンの開発、小ピッチ高強度ローラチェーンの開発、新機構・新材料を採用したチェーンテンションの開発、表面処理の性能・品質を向上させる研究、塑性加工高精度化の研究、ドライブシステムや個々の機器の挙動を正確に予測する評価・解析技術の磨き上げ等であります。当事業にかかる研究開発費は1,555百万円であります。

精機事業におきましては、変減速機、電動シリンダ、クラッチ、保護機器、軸連結/締結具について、業界別・用途別オンリーワン化を目指し機種拡大、高速化、精密化、静音化、メカトロ化、海外規格適格化、環境負荷低減に対応する技術と商品の開発等を行っております。当連結会計年度における主な成果としましては、海外向け及び用途別カムクラッチの開発、カムの超長寿命化研究と特定用途向けカムの商品化研究、用途別連結締結具の機能強化研究、減速機のメカトロ化・省エネ技術研究と用途別商品開発、電動シリンダにおけるネジ長寿命化と駆動制御装置の研究、過負荷保護機器における特定市場向け商品化研究とシステムソフト開発、環境配慮パワートラ機器の技術研究等であります。当事業にかかる研究開発費は195百万円であります。

### [マテハン事業部門]

物流システム・生産プロセス・情報プロセスにつきましては、物流コスト削減、小口化に対応する商品開発および基盤技術開発を行っております。当連結会計年度における主な成果としましては、自動車塗装工場向けボディ搬送システム及び搬送技術、創薬業界向けのミニチューブピッキングシステム用ハンドリング技術、物流業界向けシステム用設置環境対応技術等であります。当事業にかかる研究開発費は1,203百万円であります。

## 7 【財政状態及び経営成績の分析】

### (1) 財政状態

#### (資産)

当連結会計年度末の総資産は、前連結会計年度末と比較して14,281百万円増加し、212,739百万円となりました。なお、当連結会計年度末が金融機関の休日であったため、期末日が決済日である受取手形や支払手形等が決済されていないことによる増加が5,481百万円含まれております。

流動資産は、自動車業界・工作機械業界向けなど売上高が順調に増加したことに加え、金融機関休日の影響もあり受取手形・売掛金が8,968百万円増加しました、また、現預金が3,700百万円増加したこと等により前連結会計年度末に比べ14,104百万円増加し、92,961百万円となりました。

固定資産は、生産設備への投資および新規連結子会社ツバキ山久チエインの資産受入もあり有形・無形固定資産が5,996百万円増加した一方で、保有株式に生じた時価評価差額の減少により投資有価証券が5,863百万円減少したこと等により前連結会計年度末に比べ176百万円増加し、119,778百万円となりました。

#### (負債)

主に生産設備投資増加に伴う金融機関からの借入の実行により、有利子負債（割賦購入除く）が3,346百万円増加しました。また、金融機関休日の影響により支払手形・買掛金が5,012百万円増加したこと等により前連結会計年度末に比べ9,316百万円増加し、126,571百万円となりました。

#### (純資産)

好調な業績に伴い利益剰余金が6,770百万円増加しましたが、時価評価によるその他有価証券評価差額金が3,276百万円減少したことにより86,168百万円となり、自己資本比率は38.1%になりました。

### (2) 経営成績

「1 業績等の概要、(1) 業績」を参照願います。



### 第3 【設備の状況】

#### 1 【設備投資等の概要】

当社グループ(当社および連結子会社)は、当連結会計年度に総額10,893百万円の設備投資を行いました。このうち主なものは、パワトラ事業部門における生産設備の増強、合理化、更新を中心に9,816百万円であります。

当連結会計年度の設備投資総額10,893百万円の事業の種類別セグメントの内訳は、次のとおりであります。

当連結会計年度(自 平成18年4月1日 至 平成19年3月31日)

|       | パワトラ<br>事業部門<br>(百万円) | マテハン<br>事業部門<br>(百万円) | その他部門<br>(百万円) | 計<br>(百万円) | 消去又は全社<br>(百万円) | 合計<br>(百万円) |
|-------|-----------------------|-----------------------|----------------|------------|-----------------|-------------|
| 設備投資額 | 9,816                 | 294                   | 2              | 10,113     | 780             | 10,893      |

また、当連結会計年度において、重要な設備の除却、売却はありません。

## 2 【主要な設備の状況】

当社グループ(当社および連結子会社)における主要な設備は、以下のとおりであります。

### (1) 提出会社

平成19年3月31日現在

| 事業所名<br>(所在地)      | 事業の種類<br>別セグメン<br>トの名称       | 設備の内容   | 帳簿価額(百万円)   |               |                     |             |        | 従業員数<br>(人) |
|--------------------|------------------------------|---|-------------|---------------|---------------------|-------------|--------|-------------|
|                    |                              |   | 建物及び<br>構築物 | 機械装置<br>及び運搬具 | 土地<br>(面積㎡)         | その他<br>(注1) | 合計     |             |
| 京田辺工場<br>(京都府京田辺市) | パワトラ<br>事業部門<br>全社部門         | 伝動用<br>チェーン<br>生産設備<br>搬送用<br>チェーン<br>生産設備<br>研究設備他 | 8,571       | 3,685         | 13,480<br>(230,100) | 818         | 26,555 | 770         |
| 埼玉工場<br>(埼玉県飯能市)   | パワトラ<br>事業部門<br>マテハン<br>事業部門 | 自動車部品<br>生産設備<br>輸送機装置<br>生産設備                      | 2,945       | 5,723         | 10,026<br>(179,647) | 2,105       | 20,801 | 797         |
| 京都工場<br>(京都府長岡京市)  | パワトラ<br>事業部門                 | 伝動装置<br>生産設備  | 968         | 34            | 4,832<br>(61,644)   | 25          | 5,861  | 70          |
| 兵庫工場<br>(兵庫県加西市)   | パワトラ<br>事業部門<br>マテハン<br>事業部門 | 伝動装置<br>生産設備<br>輸送機装置<br>生産設備                       | 867         | 31            | 1,494<br>(64,615)   | 11          | 2,405  | 12          |

### (2) 国内子会社

平成19年3月31日現在

| 会社名<br>(所在地)                | 事業の種類<br>別セグメン<br>トの名称 | 設備の内容               | 帳簿価額(百万円)   |               |                   |             |       | 従業員数<br>(人) |
|-----------------------------|------------------------|---------------------|-------------|---------------|-------------------|-------------|-------|-------------|
|                             |                        |                     | 建物及び<br>構築物 | 機械装置<br>及び運搬具 | 土地<br>(面積㎡)       | その他<br>(注1) | 合計    |             |
| ㈱ツバキエマソン<br>(京都府長岡京市<br>ほか) | パワトラ<br>事業部門           | 伝動装置<br>生産設備        | 722         | 1,636         | 523<br>(55,506)   | 946         | 3,829 | 562         |
| ㈱椿本カスタムチ<br>ェン<br>(大阪府大東市)  | パワトラ<br>事業部門           | 搬送用<br>チェーン<br>生産設備 | 944         | 399           | 183<br>(9,075)    | 498         | 2,026 | 195         |
| ツバキ山久チエイ<br>ン㈱<br>(東京都港区ほか) | パワトラ<br>事業部門           | 伝動装置<br>生産設備        | 181         | 28            | 1,361<br>(17,533) | 34          | 1,607 | 164         |
| ㈱椿本スプロケッ<br>ト(京都府久世郡)       | パワトラ<br>事業部門           | 伝動装置<br>生産設備        | 144         | 227           | 474<br>(23,034)   | 141         | 987   | 150         |

## (3) 在外子会社

平成19年3月31日現在

| 会社名<br>(所在地)  | 事業の種類<br>別セグメン<br>トの名称 | 設備の内容                     | 帳簿価額(百万円)   |                   |                  |             |       | 従業員数<br>(人) |
|---|------------------------|---------------------------|-------------|-------------------|------------------|-------------|-------|-------------|
|   |                        |                           | 建物及び<br>構築物 | 機械装置<br>及び運搬<br>具 | 土地<br>(面積㎡)      | その他<br>(注1) | 合計    |             |
| U. S. Tsubaki, Inc.<br>(アメリカ合衆国イリノ<br>イ州ほか) (注2)              | パワトラ<br>事業部門           | 伝動用<br>チェーン<br>生産設備<br>ほか | 1,382       | 4,098             | 166<br>(259,832) | 929         | 6,577 | 791         |
| TSUBAKIMOTO EUROPE B. V.<br>(オランダローゼンダー<br>ル市ほか) (注3)         | パワトラ<br>事業部門           | 販売設備<br>自動車部品<br>生産設備     | 516         | 138               | 182<br>(12,944)  | 846         | 1,683 | 139         |
| 天津華盛昌齒輪有限公司<br>(中華人民共和国 天津市)                                  | パワトラ<br>事業部門           | 伝動装置<br>生産設備<br>ほか        | 81          | 1,279             | —<br>(—)         | 68          | 1,429 | 146         |
| TSUBAKIMOTO AUTOMOTIVE<br>(THAILAND) CO., LTD.<br>(タイ チョンプリ県) | パワトラ<br>事業部門           | 自動車部品<br>生産設備<br>ほか       | 427         | 583               | 109<br>(12,704)  | 111         | 1,232 | 93          |

(注) 1 その他欄の内訳は工具器具備品および建設仮勘定であります。

2 U. S. Tsubaki, Inc. の子会社であるBallantine, Inc. を含めて表示しております。

3 TSUBAKIMOTO EUROPE B. V. の子会社であるTSUBAKIMOTO U. K. LTD. を含めて表示しております。

### 3 【設備の新設、除却等の計画】

#### (1) 重要な設備の新設等

当連結会計年度末現在における新設、合理化および更新にかかる設備投資計画は次のとおりであります。

| 事業の種類別<br>セグメントの名称 | 目的             | 投資予定金額      |               | 着手および完了予定年月 |         |
|--------------------|----------------|-------------|---------------|-------------|---------|
|                    |                | 総額<br>(百万円) | 既支払額<br>(百万円) | 着手          | 完了      |
| パワトラ事業部門           | 設備の増強、合理化および更新 | 9,940       | —             | 平成19年4月     | 平成20年3月 |
| マテハン事業部門           | 設備の合理化、更新      | 368         | —             | 平成19年4月     | 平成20年3月 |
| その他部門              | 設備の更新          | 3           | —             | 平成19年4月     | 平成20年3月 |
| 全社                 | 設備の合理化、更新      | 868         | —             | 平成19年4月     | 平成20年3月 |
| 計                  |                | 11,179      | —             | —           | —       |

(注) 1 所要資金11,179百万円は自己資金により賄う予定であります。

2 本計画の完成により、着工時に比べ増加する生産能力は軽微であります。

#### (2) 重要な設備の除却等

当連結会計年度末現在における重要な設備の除却等の計画はありません。

## 第4 【提出会社の状況】

### 1 【株式等の状況】

#### (1) 【株式の総数等】

##### ① 【株式の総数】

| 種類   | 発行可能株式総数(株) |
|------|-------------|
| 普通株式 | 299,000,000 |
| 計    | 299,000,000 |

##### ② 【発行済株式】

| 種類   | 事業年度末現在発行数(株)<br>(平成19年3月31日) | 提出日現在発行数(株)<br>(平成19年6月29日) | 上場証券取引所名又は登録証券業協会名                          | 内容 |
|------|-------------------------------|-----------------------------|---|----|
| 普通株式 | 191,406,969                   | 同左                          | 東京証券取引所<br>大阪証券取引所<br>名古屋証券取引所<br>(以上市場第一部) | —  |
| 計    | 191,406,969                   | 同左                          | —   | —  |

#### (2) 【新株予約権等の状況】

該当事項はありません。

#### (3) 【ライツプランの内容】

該当事項はありません。

#### (4) 【発行済株式総数、資本金等の推移】

| 年月日          | 発行済株式<br>総数増減数<br>(千株) | 発行済株式<br>総数残高<br>(千株) | 資本金増減額<br>(百万円) | 資本金残高<br>(百万円) | 資本準備金<br>増減額<br>(百万円) | 資本準備金<br>残高<br>(百万円) |
|--------------|------------------------|-----------------------|-----------------|----------------|-----------------------|----------------------|
| 平成11年4月1日(注) | —                      | 191,406               | —               | 17,076         | 18                    | 12,671               |

(注) ㈱椿本テックを吸収合併したことによる合併差益であります。

#### (5) 【所有者別状況】

平成19年3月31日現在

| 区分              | 株式の状況(1単元の株式数1,000株) |        |       |            |        |      |           |         | 単元未満<br>株式の状況<br>(株) |
|-----------------|----------------------|--------|-------|------------|--------|------|-----------|---------|----------------------|
|                 | 政府及び<br>地方公共<br>団体   | 金融機関   | 証券会社  | その他の<br>法人 | 外国法人等  |      | 個人<br>その他 | 計       |                      |
|                 |                      |        |       |            | 個人以外   | 個人   |           |         |                      |
| 株主数<br>(人)      | 1                    | 68     | 35    | 255        | 93     | 1    | 10,679    | 11,132  | —                    |
| 所有株式数<br>(単元)   | 104                  | 90,350 | 1,095 | 18,766     | 40,763 | 1    | 39,028    | 190,107 | 1,299,969            |
| 所有株式数<br>の割合(%) | 0.05                 | 47.53  | 0.58  | 9.87       | 21.44  | 0.00 | 20.53     | 100.00  | —                    |

(注) 1 自己株式3,914,760株は、「個人その他」に3,914単元および「単元未満株式の状況」に760株を含めて記載しております。

2 上表「その他の法人」の欄には、証券保管振替機構名義の株式が38単元含まれております。

## (6) 【大株主の状況】

平成19年3月31日現在

| 氏名又は名称                                   | 住所  | 所有株式数<br>(千株) | 発行済株式総数に対する<br>所有株式数の割合(%) |
|--|---|---------------|----------------------------|
| 太陽生命保険株式会社                               | 東京都港区海岸1丁目2-3   | 18,398        | 9.61                       |
| ベアスターズ アンド カンパニー (常任代理人シティバンク・エヌ・エイ東京支店) | 383 Madison Avenue New York, New York 10179<br>(東京都品川区東品川2丁目3-14) | 15,667        | 8.19                       |
| 日本マスタートラスト信託銀行株式会社                       | 東京都港区浜松町2丁目11-3   | 13,600        | 7.11                       |
| 日本生命保険相互会社                               | 大阪市中央区今橋3丁目5-12   | 12,029        | 6.28                       |
| 日本トラスティ・サービス信託銀行株式会社                     | 東京都中央区晴海1丁目8-11   | 8,403         | 4.39                       |
| トヨタ自動車株式会社                               | 愛知県豊田市トヨタ町1   | 7,722         | 4.03                       |
| 株式会社三井住友銀行                               | 東京都千代田区有楽町1丁目1-2  | 6,689         | 3.50                       |
| 樺本チェイン持株共栄会                              | 大阪市北区中之島3丁目3-3  | 4,464         | 2.33                       |
| 中央三井信託銀行株式会社                             | 東京都港区芝3丁目33-1   | 4,245         | 2.22                       |
| 資産管理サービス信託銀行株式会社                         | 東京都中央区晴海1丁目8-12   | 3,638         | 1.90                       |
| 計  | —   | 94,856        | 49.56                      |

(注) 1 当社は自己株式3,914千株(2.05%)を保有しておりますが、上記大株主の状況には含めておりません。

2 上記の所有株式数のうちには、信託業務に係る株式数が次のとおり含まれております。

日本マスタートラスト信託銀行株式会社 13,600千株  
 日本トラスティ・サービス信託銀行株式会社 8,403千株  
 資産管理サービス信託銀行株式会社 3,638千株

3 日本生命保険相互会社他1社から平成17年8月15日付で提出された大量保有報告書(変更報告書)により平成17年7月31日現在で、12,608千株を保有している旨の報告を受けておりますが、当社として当事業年度末時点における実質所有株式数の確認ができませんので、上記大株主の状況は株主名簿の記載内容に基づいて記載しております。

なお、日本生命保険相互会社他1社(連名)の大量保有報告書(変更報告書)の内容は以下のとおりであります。

大量保有者 日本生命保険相互会社他1社(連名)  
 住所 大阪市中央区今橋3丁目5-12  
 所有株式数 12,608千株  
 発行済株式総数に対する所有株式数の割合 6.59%

4 タイヨー・ファンド・マネジメント・コーポレーション・エルエルシーから平成17年10月7日付で提出された大量保有報告書(変更報告書)により平成17年9月30日現在で、14,155千株を保有している旨の報告を受けておりますが、当社として当事業年度末時点における実質所有株式数の確認ができませんので、上記大株主の状況は株主名簿の記載内容に基づいて記載しております。

なお、タイヨー・ファンド・マネジメント・コーポレーション・エルエルシーの大量保有報告書(変更報告書)の内容は以下のとおりであります。

大量保有者 タイヨー・ファンド・マネジメント・コーポレーション・エルエルシー  
 住所 40 Ragsdale Drive, Suite 200, Monterey, CA 93940, USA  
 所有株式数 14,155千株  
 発行済株式総数に対する所有株式数の割合 7.40%

5 モルガン・スタンレー証券会社他4社から平成19年1月22日付で提出された大量保有報告書(変更報告書)により平成19年1月15日現在で、11,467千株を保有している旨の報告を受けておりますが、当社として当事業年度末時点における実質所有株式数の確認ができませんので、上記大株主の状況は株主名簿の記載内容に基づいて記載しております。

なお、モルガン・スタンレー証券会社他4社(連名)の大量保有報告書(変更報告書)の内容は以下のとおりであります。

大量保有者 モルガン・スタンレー証券会社他4社(連名)  
 住所 東京都渋谷区恵比寿4丁目20-3  
 所有株式数 11,467千株  
 発行済株式総数に対する所有株式数の割合 5.99%

6 太陽生命保険株式会社他1社から平成19年1月26日付で提出された大量保有報告書（変更報告書）により平成19年1月23日現在で、23,198千株を保有している旨の報告を受けておりますが、当社として当事業年度末時点における実質所有株式数の確認ができませんので、上記大株主の状況は株主名簿の記載内容に基づいて記載しております。

なお、太陽生命保険株式会社他1社(連名)の大量保有報告書（変更報告書）の内容は以下のとおりであります。

|                     |                   |
|---------------------|-------------------|
| 大量保有者               | 太陽生命保険株式会社他1社(連名) |
| 住所                  | 東京都港区海岸1丁目2-3     |
| 所有株式数               | 23,198千株          |
| 発行済株式総数に対する所有株式数の割合 | 12.12%            |

(7) 【議決権の状況】

① 【発行済株式】

平成19年3月31日現在

| 区分             | 株式数(株)              | 議決権の数(個) | 内容               |
|----------------|---------------------|----------|------------------|
| 無議決権株式         | —                   | —        | —                |
| 議決権制限株式（自己株式等） | —                   | —        | —                |
| 議決権制限株式（その他）   | —                   | —        | —                |
| 完全議決権株式（自己株式等） | 普通株式 3,914,000      | —        | —                |
| 完全議決権株式（その他）   | 普通株式<br>186,193,000 | 186,193  | —                |
| 単元未満株式         | 普通株式<br>1,299,969   | —        | 1単元（1,000株）未満の株式 |
| 発行済株式総数        | 191,406,969         | —        | —                |
| 総株主の議決権        | —                   | 186,193  | —                |

(注) 1 「完全議決権株式（その他）」欄の普通株式には、証券保管振替機構名義の株式が38,000株（議決権38個）含まれております。

2 「単元未満株式」欄の普通株式には、当社所有の自己株式760株が含まれております。

② 【自己株式等】

平成19年3月31日現在

| 所有者の氏名又は名称 | 所有者の住所             | 自己名義所有<br>株式数(株) | 他人名義所有<br>株式数(株) | 所有株式数の<br>合計(株) | 発行済株式総数に対する<br>所有株式数の割合(%) |
|------------|--------------------|------------------|------------------|-----------------|----------------------------|
| 株式会社椿本チェーン | 大阪市北区中之島<br>3丁目3-3 | 3,914,000        | —                | 3,914,000       | 2.04                       |
| 計          | —                  | 3,914,000        | —                | 3,914,000       | 2.04                       |

(8) 【ストックオプション制度の内容】

該当事項はありません。

## 2 【自己株式の取得等の状況】

【株式の種類等】 会社法155条第3号および旧商法第221条第6項および会社法155条第7号による普通株式の取得

### (1) 【株主総会決議による取得の状況】

該当事項はありません。

### (2) 【取締役会決議による取得の状況】

会社法155条第3号による取得

| 区分  | 株式数(株)    | 価額の総額(百万円) |
|---|-----------|------------|
| 取締役会(19年5月14日)での決議状況<br>(取得期間19年5月15日～19年5月22日) | 1,400,000 | 1,200      |
| 当事業年度前における取得自己株式                                | —         | —          |
| 当事業年度における取得自己株式                                 | —         | —          |
| 残存決議株式の総数及び価額の総額                                | —         | —          |
| 当事業年度の末日現在の未行使割合(%)                             | —         | —          |
| 当期間における取得自己株式                                   | 1,361,000 | 1,032      |
| 提出日現在の未行使割合(%)                                  | 2.79      | 13.9       |

### (3) 【株主総会決議又は取締役会決議に基づかないものの内容】

旧商法第221条第6項による取得

| 区分              | 株式数(株) | 価額の総額(百万円) |
|-----------------|--------|------------|
| 当事業年度における取得自己株式 | 5,894  | 4          |
| 当期間における取得自己株式   | —      | —          |

会社法第155条第7号による取得

| 区分              | 株式数(株) | 価額の総額(百万円) |
|-----------------|--------|------------|
| 当事業年度における取得自己株式 | 50,294 | 34         |
| 当期間における取得自己株式   | 10,537 | 8          |

(注) 当期間における取得自己株式には、平成19年6月1日から有価証券報告書提出日までの単元未満株式の買取りによる株式は含めておりません。

### (4) 【取得自己株式の処理状況及び保有状況】

| 区分                          | 当事業年度     |              | 当期間       |              |
|-----------------------------|-----------|--------------|-----------|--------------|
|                             | 株式数(株)    | 処分価額の総額(百万円) | 株式数(株)    | 処分価額の総額(百万円) |
| 引き受ける者の募集を行った取得自己株式         | —         | —            | —         | —            |
| 消却の処分を行った取得自己株式             | —         | —            | —         | —            |
| 合併、株式交換、会社分割に係る移転を行った取得自己株式 | —         | —            | —         | —            |
| その他<br>(単元未満株式の買増請求)        | 7,256     | 5            | 600       | 0            |
| 保有自己株式数                     | 3,914,760 | —            | 5,285,697 | —            |

(注) 当期間における保有自己株式数には、平成19年6月1日から有価証券報告書提出日までの単元未満株式の買取りおよび買増しによる株式は含めておりません。



### 3 【配当政策】

当社は、株主の皆様に対する利益還元を経営の最重要課題と位置付け、利益の配分に当たっては、従来から安定配当を基本とする方針を継続してまいりましたが、さらなる株主重視の経営を目指す観点から、安定配当に加えて連結業績等を考慮した配当政策としております。

具体的には、当面安定配当として年間1株につき6円の配当を可能な限り継続して実施するとともに、連結の業績、資金の状況、財務の状況等を総合的に勘案した利益配分を実施する所存であります。また、内部留保資金につきましては、財務体質の強化、将来の事業展開等に充当していく予定であります。

当社の剰余金の配当は、中間配当および期末配当の年2回を基本的な方針としております。配当の決定機関は、中間配当は取締役会、期末配当は株主総会であります。

当期の期末配当金につきましては1株当たり4円とさせていただきます。これにより年間の配当金は、中間配当（1株当たり3円）と合わせて、1株当たり7円となります。

なお、当社は「取締役会の決議によって、毎年9月30日を基準日として中間配当をすることができる。」旨を定款に定めております。

(注) 基準日が当事業年度に属する剰余金の配当は、以下のとおりであります。

| 決議年月日                  | 配当金の総額<br>(百万円) | 1株当たり配当金<br>(円) |
|------------------------|-----------------|-----------------|
| 平成18年11月15日<br>取締役会決議  | 562             | 3.0             |
| 平成19年6月28日<br>定時株主総会決議 | 749             | 4.0             |

### 4 【株価の推移】

#### (1) 【最近5年間の事業年度別最高・最低株価】

| 回次    | 第93期    | 第94期    | 第95期    | 第96期    | 第97期    |
|-------|---------|---------|---------|---------|---------|
| 決算年月  | 平成15年3月 | 平成16年3月 | 平成17年3月 | 平成18年3月 | 平成19年3月 |
| 最高(円) | 420     | 439     | 496     | 924     | 916     |
| 最低(円) | 248     | 290     | 335     | 455     | 501     |

(注) 最高・最低株価は、東京証券取引所市場第一部におけるものであります。

#### (2) 【最近6月間の月別最高・最低株価】

| 月別    | 平成18年10月 | 11月 | 12月 | 平成19年1月 | 2月  | 3月  |
|-------|----------|-----|-----|---------|-----|-----|
| 最高(円) | 657      | 647 | 737 | 845     | 825 | 784 |
| 最低(円) | 501      | 567 | 639 | 666     | 718 | 685 |

(注) 最高・最低株価は、東京証券取引所市場第一部におけるものであります。

## 5 【役員状況】

| 役名                 | 職名  | 氏名      | 生年月日        | 略歴  | 任期    | 所有株式数<br>(千株) |
|--------------------|---|---------|-------------|---|-------|---------------|
| 代表取締役<br>取締役会長     |   | 福 永 喬   | 昭和11年6月24日生 | 昭和35年3月<br>平成3年4月<br>平成3年6月<br>平成9年6月<br>平成17年6月<br>当社入社<br>コンベヤ事業本部機器統括部長<br>取締役<br>取締役社長<br>取締役会長（現任）   | (注) 3 | 70            |
| 代表取締役<br>取締役社長     |   | 美 本 龍 彦 | 昭和22年3月15日生 | 昭和44年4月<br>平成13年4月<br>平成13年6月<br>平成15年4月<br>平成16年6月<br>平成17年6月<br>当社入社<br>パワトラ部門統括付TSUBAKIMOTO<br>EUROPE B.V. 代表取締役社長<br>取締役<br>常務取締役<br>経営企画センター長兼支社統括<br>常務執行役員<br>取締役社長（現任）        | (注) 3 | 37            |
| 取締役兼<br>専務執行<br>役員 | 開発・技術<br>センター長<br>兼MOT推<br>進担当兼つ<br>ばきテクノ<br>スクール担<br>当兼技師長 | 金 平 誠   | 昭和20年2月15日生 | 昭和43年4月<br>平成11年4月<br>平成11年6月<br>平成14年6月<br>平成16年6月<br>平成17年6月<br>当社入社<br>研究開発部長兼京都工場長<br>取締役（現任）<br>常務取締役<br>常務執行役員<br>専務執行役員（現任）<br>開発・技術センター長兼MOT推<br>進担当兼つばきテクノスクール担<br>当兼技師長（現任） | (注) 3 | 26            |
| 取締役兼<br>専務執行<br>役員 | チェーン事<br>業部長兼グ<br>ローバル・<br>ベスト推進<br>担当兼京田<br>辺工場長           | 市 川 直   | 昭和21年7月13日生 | 昭和44年4月<br>平成13年4月<br>平成13年6月<br>平成16年6月<br>平成19年6月<br>当社入社<br>チェーン事業部長<br>取締役（現任）<br>常務執行役員<br>専務執行役員（現任）<br>チェーン事業部長兼グローバル・<br>ベスト推進担当兼京田辺工場長<br>（現任）                               | (注) 3 | 24            |
| 取締役兼<br>常務執行<br>役員 | 自動車部品<br>事業部長<br>兼グローバル・<br>ベスト推<br>進担当兼<br>埼玉工場長           | 藤 原 透   | 昭和25年2月14日生 | 昭和48年4月<br>平成13年10月<br>平成15年6月<br>平成16年6月<br>平成17年6月<br>当社入社<br>自動車部品事業部管理部長<br>取締役（現任）<br>執行役員<br>常務執行役員（現任）<br>自動車部品事業部長兼グローバル・<br>ベスト推進担当兼埼玉工場長<br>（現任）                            | (注) 3 | 16            |
| 取締役兼<br>常務執行<br>役員 | C S R推進<br>センター長<br>兼同センタ<br>ー内部監査<br>室長                    | 三 木 信 彦 | 昭和17年9月13日生 | 昭和43年4月<br>平成10年4月<br>平成13年6月<br>平成16年6月<br>平成18年6月<br>平成19年6月<br>当社入社<br>経営管理室経営企画担当<br>常勤監査役就任<br>常務執行役員（現任）<br>取締役（現任）<br>C S R推進センター長兼同センタ<br>ー内部監査室長（現任）                         | (注) 3 | 20            |
| 取締役兼<br>常務執行<br>役員 | 経営企画セ<br>ンター長兼<br>大阪支社長                                     | 長 勇     | 昭和24年1月20日生 | 昭和46年4月<br>平成12年4月<br>平成16年6月<br>平成17年6月<br>平成19年6月<br>当社入社<br>本社部門本部人事部長<br>執行役員<br>取締役（現任）<br>常務執行役員（現任）<br>経営企画センター長兼大阪支社長<br>（現任）   | (注) 3 | 14            |

| 役名           | 職名  | 氏名      | 生年月日        | 略歴  |   | 任期   | 所有株式数<br>(千株) |  |
|--------------|---|---------|-------------|---|---|------|---------------|--|
| 取締役兼<br>執行役員 | マテハン事<br>業部長兼同<br>事業部営業<br>推進担当兼<br>グローバル・ベスト<br>推進担当 | 宮 本 民 男 | 昭和23年2月5日生  | 昭和45年4月<br>平成17年4月<br>平成17年6月<br>平成18年6月<br>平成19年4月 | 当社入社<br>マテハン事業部生産統括担当<br>執行役員(現任)<br>取締役(現任)<br>マテハン事業部長兼同事業部営業<br>推進担当兼グローバル・ベスト推<br>進担当(現任) | (注)3 | 23            |  |
| 取締役          |   | 矢 嶋 英 敏 | 昭和10年1月25日生 | 平成2年6月<br>平成10年6月<br>平成15年6月<br>平成16年6月             | 株式会社島津製作所取締役<br>同社取締役社長<br>同社取締役会長(現任)<br>当社取締役(現任)   | (注)3 | —             |  |
| 常勤監査役        |   | 横 山 眞 道 | 昭和14年1月10日生 | 昭和40年4月<br>平成7年4月<br>平成9年6月                         | 当社入社<br>本社部門本部財務管理担当部長<br>常勤監査役(現任)   | (注)4 | 29            |  |
| 常勤監査役        |   | 竹 村 雅 弘 | 昭和27年8月10日生 | 昭和50年4月<br>平成18年4月<br>平成19年6月                       | 当社入社<br>CSR推進センター内部監査室長<br>常勤監査役(現任)  | (注)5 | 7             |  |
| 監査役          |   | 徳 田 勝   | 昭和16年10月3日生 | 昭和42年4月<br>昭和49年1月<br>平成7年6月                        | 大阪弁護士会登録<br>徳田法律事務所開設<br>監査役(現任)  | (注)4 | —             |  |
| 監査役          |   | 渡 邊 隆 文 | 昭和22年1月2日生  | 昭和51年10月<br>昭和63年4月<br>平成2年10月<br>平成16年6月           | 公認会計士登録<br>大阪弁護士会登録<br>ウイン総合法律事務所開設<br>監査役(現任)  | (注)4 | —             |  |
| 合計           |   |         |             |   |   |      |               |  |

- (注) 1 取締役 矢嶋 英敏 は、会社法第2条第15号に定める社外取締役であります。
- 2 監査役 徳田 勝、渡邊 隆文は、会社法第2条第16号に定める社外監査役であります。
- 3 平成19年6月28日開催の定時株主総会の終結の時から1年間
- 4 平成16年6月29日開催の定時株主総会の終結の時から4年間
- 5 平成19年6月28日開催の定時株主総会の終結の時から4年間
- 6 当社では、取締役会の意思決定の充実および迅速化ならびに業務執行・監督機能強化を目的として、執行役員制度を導入しております。

執行役員は16名で、上記取締役兼執行役員6名のほか、下記10名で構成されております。

| 役名              | 職名  | 氏名      |
|-----------------|---|---------|
| 専務執行役員<br>(非常勤) | 北米事業推進担当兼U. S. Tsubaki, Inc. 代表取締役社長                  | 宮 崎 良 信 |
| 常務執行役員<br>(非常勤) | 株式会社ツバキエマソン代表取締役社長<br>兼グローバル・ベスト推進担当兼京都工場長兼兵庫工場長      | 宮 崎 英 夫 |
| 常務執行役員          | 自動車部品事業部エンジニアリング統括担当兼同事業部グ<br>ローバルマーケティング部長兼同事業部副事業部長 | 鈴 木 恭   |
| 常務執行役員          | チェーン事業部営業統括担当兼同事業部副事業部長<br>兼東京支社長                     | 近 藤 正 人 |
| 執行役員            | CSR推進センターEMS推進担当                                      | 椿 本 茂 也 |
| 執行役員<br>(非常勤)   | 欧州事業推進担当<br>兼TSUBAKIMOTO EUROPE B. V. 代表取締役社長         | 北 山 佳 計 |
| 執行役員            | 自動車部品事業部中・西部営業担当兼同事業部グローバルマ<br>ーケティング部副部长兼名古屋支社長      | 馬 場 二 郎 |
| 執行役員            | チェーン事業部小型搬送プロジェクト担当<br>兼同事業部営業統括商品企画部長                | 酒 井 俊 光 |
| 執行役員            | 開発・技術センター研究開発部長<br>兼つばきテクノスクール校長                      | 高 橋 利 夫 |
| 執行役員            | チェーン事業部生産管理部長   | 三 尾 克 彦 |

## 6 【コーポレート・ガバナンスの状況】

### (1) コーポレート・ガバナンスに関する基本的な考え方

当社は、「顧客の価値を創造し、社会に貢献する」という経営の基本方針を実現するために、コーポレート・ガバナンスの強化を図ることが経営上のもっとも重要な課題の一つと位置づけております。

### (2) コーポレート・ガバナンスに関する施策の実施状況

#### ①会社の経営上の意思決定、執行および監督に係る経営管理組織その他コーポレート・ガバナンス体制の状況

- ・当社およびグループ会社は、ミッションステートメントに企業理念、企業行動指針等について定めており、これを取締役・執行役員・使用人の職務執行が法令・定款に適合するか否かの指標としております。
- ・当社およびグループ会社は、取締役・執行役員・使用人に対して、倫理観、行動規範を明確にした「倫理綱領」を定め、その周知徹底を図っております。また、規定に基づき「倫理委員会」を設置して、研修を通じた倫理意識の向上および倫理綱領違反の再発防止策を検討・実施するとともに、「倫理綱領」違反者に対する厳正な処分を行っております。
- ・当社およびグループ会社は、内部通報制度「倫理ヘルプライン（相談窓口）」を設置し、「倫理綱領」に反する行為について当社およびグループ会社の使用人が社内相談窓口や外部弁護士に相談、通報できる体制を構築しております。
- ・当社およびグループ会社は、法令・社内規定に基づき文書等の保存および管理を行っております。  
また、情報の管理については、情報セキュリティに関する社内規定を整備し、これに準拠して対応しております。
- ・当社およびグループ会社は、「リスクマネジメントシステム基本方針」に基づき、継続的にリスク要因を抽出・把握するとともに、その損失の極小化を図るための委員会を設置して、リスク予防に重点を置いた諸施策を実施し、また、当社およびグループ会社への周知徹底を図っております。
- ・当社では、月1回の定例取締役会を開催するほか、必要に応じて臨時取締役会を開催し、法令で定められた事項や当社およびグループ会社の経営に関する重要事項を審議・決定するとともに、取締役は、業務執行の状況を逐次報告・監督しております。
- ・取締役会に次ぐ重要な機関として経営会議を月2回開催し、監査役の出席のもと、規定に基づき当社およびグループ会社の重要事項について、審議・決定しております。
- ・経営の透明性および客観性を高めるため、社外取締役を1名選任しております。
- ・取締役会における経営判断の意思決定および業務執行の監督機能の強化ならびに経営効率の向上を目的として、執行役員制度を導入しております。
- ・当社およびグループ会社は、企業集団として業務の執行が法令及び定款に適合することを確保するために、規範、規則を関係会社管理規程類として整備しております。
- ・当社およびグループ会社は、グループ経営を強化するため、当社の経営方針説明会や経営幹部研修会にグループ会社の代表者を出席させるとともに、当社の会長、社長と一堂に会して、数値目標、経営課題を共有する会議を年1回開催し、併せてそのフォロー会も実施しております。
- ・取締役・執行役員は、監査役に対して法定の事項に加え、当社およびグループ会社に重大な影響を及ぼす事項、内部監査の実施状況等、必要に応じて報告しております。また使用人は、その職務の執行に関する事項について監査役の求めがある場合、速やかに報告することとしております。

②会社と社外取締役および社外監査役との人的関係、資本的関係または取引関係その他の利害関係の概要

・該当事項はありません。

③内部監査および監査役監査、会計監査の状況

- ・当社の内部監査室は、監査役および会計監査人と適宜協議し、監査の効率的な実施に努め、当社およびグループ会社に対して内部統制、リスク管理体制の遵守、整備状況を監査するとともに、新たな課題に対して具体的な解決策を提示し、その後の改善状況を定期的に確認しております。
- ・監査役は、必要に応じて内部監査室に対し業務の指示を行っております。また、その独立性を確保するために、内部監査室の使用人の人事考課、人事異動等については監査役の意見を聞くものとしております。
- ・社外監査役のうち1名は、弁護士または公認会計士の資格を有する人材を招聘することとしております。
- ・会計監査人には、新日本監査法人を選任、監査契約を締結し、その厳正な監査を受けております。平成19年3月期における業務を執行した公認会計士の氏名、継続関与年数および監査業務に係る補助者の構成は以下のとおりです。

| 公認会計士の氏名等         | 継続監査年数 |
|-------------------|--------|
| 指定社員 業務執行社員 田原 信之 | 1年     |
| 指定社員 業務執行社員 増田 豊  | 1年     |

| 監査業務に係る補助者の構成 |    |
|---------------|----|
| 公認会計士         | 5名 |
| 会計士補等         | 4名 |

- ・監査役および会計監査人は年間予定、業務報告等の定期的な打合せを含め、必要に応じて随時情報の交換を行うことで、効率的な監査体制を構築し、緊密な連携をとっております。

■ コーポレート・ガバナンス体制

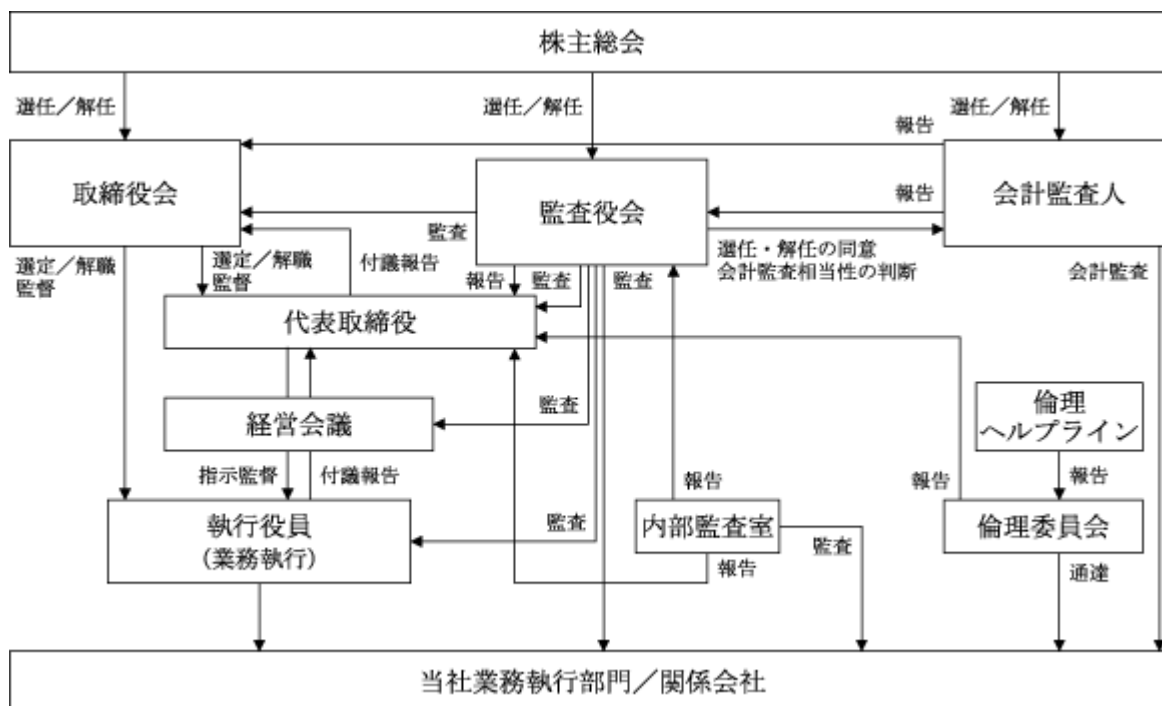

④コーポレート・ガバナンスの充実にに向けた取り組みの最近1年間における実施状況

・企業倫理強化月間を2月に設け、当社グループ全従業員に対し、「倫理綱領」の周知徹底、不祥事防止に向けた活動を展開しました。

また、「企業倫理ハンドブック」の作成・配布を通して倫理意識の啓蒙に努めました。

(3) 役員報酬及び監査報酬

当事業年度における当社の取締役及び監査役に対する役員報酬、及び監査法人に対する監査報酬は以下のとおりであります。

|       |                           |        |
|-------|---------------------------|--------|
| 役員報酬： | 取締役を支払った報酬                | 294百万円 |
|       | 監査役を支払った報酬                | 58百万円  |
|       | 計                         | 353百万円 |
| 監査報酬： | 公認会計士法第2条第1項に規定する業務に基づく報酬 | 30百万円  |

(注) 上記役員報酬には、役員退職慰労引当金の当期増加分が含まれております。

## 第5 【経理の状況】

### 1 連結財務諸表及び財務諸表の作成方法について

(1) 当社の連結財務諸表は、「連結財務諸表の用語、様式及び作成方法に関する規則」(昭和51年大蔵省令第28号。以下「連結財務諸表規則」という。)に基づいて作成しております。

なお、前連結会計年度(平成17年4月1日から平成18年3月31日まで)は、改正前の連結財務諸表規則に基づき、当連結会計年度(平成18年4月1日から平成19年3月31日まで)は、改正後の連結財務諸表規則に基づいて作成しております。

(2) 当社の財務諸表は、「財務諸表等の用語、様式及び作成方法に関する規則」(昭和38年大蔵省令第59号。以下「財務諸表等規則」という。)に基づいて作成しております。

なお、前事業年度(平成17年4月1日から平成18年3月31日まで)は、改正前の財務諸表等規則に基づき、当事業年度(平成18年4月1日から平成19年3月31日まで)は、改正後の財務諸表等規則に基づいて作成しております。

### 2 監査証明について

当社は、証券取引法第193条の2の規定に基づき、前連結会計年度(平成17年4月1日から平成18年3月31日まで)および前事業年度(平成17年4月1日から平成18年3月31日まで)並びに当連結会計年度(平成18年4月1日から平成19年3月31日まで)および当事業年度(平成18年4月1日から平成19年3月31日まで)の連結財務諸表および財務諸表について、新日本監査法人により監査を受けております。

# 1 【連結財務諸表等】

## (1) 【連結財務諸表】

### ① 【連結貸借対照表】

| 区分         | 注記<br>番号 | 前連結会計年度<br>(平成18年3月31日) |            | 当連結会計年度<br>(平成19年3月31日) |            |
|------------|----------|-------------------------|------------|-------------------------|------------|
|            |          | 金額(百万円)                 | 構成比<br>(%) | 金額(百万円)                 | 構成比<br>(%) |
| (資産の部)     |          |                         |            |                         |            |
| I 流動資産     |          |                         |            |                         |            |
| 現金及び預金     | ※1       |                         | 9,867      |                         | 13,568     |
| 受取手形及び売掛金  | ※8       |                         | 39,975     |                         | 48,943     |
| 有価証券       |          |                         | 1,616      |                         | 1,576      |
| たな卸資産      |          |                         | 23,874     |                         | 24,631     |
| 繰延税金資産     |          |                         | 2,436      |                         | 3,465      |
| その他        |          |                         | 1,358      |                         | 1,072      |
| 貸倒引当金      |          |                         | △272       |                         | △295       |
| 流動資産合計     |          |                         | 78,856     | 39.7                    | 92,961     |
| II 固定資産    |          |                         |            |                         |            |
| 1 有形固定資産   |          |                         |            |                         |            |
| 建物及び構築物    | ※1       | 41,967                  |            | 43,556                  |            |
| 減価償却累計額    | ※1       | 22,054                  | 19,912     | 24,051                  | 19,505     |
| 機械装置及び運搬具  | ※1       | 62,606                  |            | 68,097                  |            |
| 減価償却累計額    | ※1       | 46,849                  | 15,757     | 49,507                  | 18,590     |
| 工具器具備品     | ※1       | 15,464                  |            | 16,072                  |            |
| 減価償却累計額    | ※1       | 13,333                  | 2,131      | 13,783                  | 2,289      |
| 土地         | ※1,7     |                         | 35,306     |                         | 36,535     |
| 建設仮勘定      | ※1       |                         | 3,156      |                         | 4,876      |
| 有形固定資産合計   |          |                         | 76,263     | 38.4                    | 81,796     |
| 2 無形固定資産   |          |                         |            |                         |            |
| 連結調整勘定     |          |                         | 18         |                         | —          |
| その他        | ※1       |                         | 1,518      |                         | 1,999      |
| 無形固定資産合計   |          |                         | 1,536      | 0.8                     | 1,999      |
| 3 投資その他の資産 |          |                         |            |                         |            |
| 投資有価証券     | ※1,2     |                         | 35,566     |                         | 29,703     |
| 長期貸付金      |          |                         | 38         |                         | 121        |
| 繰延税金資産     |          |                         | 1,815      |                         | 1,631      |
| その他        | ※2       |                         | 4,556      |                         | 4,672      |
| 貸倒引当金      |          |                         | △175       |                         | △145       |
| 投資その他の資産合計 |          |                         | 41,802     | 21.1                    | 35,982     |
| 固定資産合計     |          |                         | 119,601    | 60.3                    | 119,778    |
| 資産合計       |          |                         | 198,458    | 100.0                   | 212,739    |



| 区分                  | 注記<br>番号 | 前連結会計年度<br>(平成18年3月31日) |            | 当連結会計年度<br>(平成19年3月31日) |            |
|---------------------|----------|-------------------------|------------|-------------------------|------------|
|                     |          | 金額(百万円)                 | 構成比<br>(%) | 金額(百万円)                 | 構成比<br>(%) |
| (負債の部)              |          |                         |            |                         |            |
| I 流動負債              |          |                         |            |                         |            |
| 支払手形及び買掛金           | ※8       | 25,444                  |            | 30,457                  |            |
| 短期借入金               | ※1       | 7,413                   |            | 8,076                   |            |
| 一年以内に返済予定の<br>長期借入金 | ※1       | 7,055                   |            | 2,250                   |            |
| 一年以内に償還予定の<br>社債    | ※1       | 900                     |            | 160                     |            |
| 未払法人税等              |          | 3,460                   |            | 4,319                   |            |
| 未払消費税等              |          | 207                     |            | 183                     |            |
| 賞与引当金               |          | 2,559                   |            | 2,675                   |            |
| その他                 | ※8       | 9,296                   |            | 9,983                   |            |
| 流動負債合計              |          | 56,337                  | 28.4       | 58,105                  | 27.3       |
| II 固定負債             |          |                         |            |                         |            |
| 社債                  | ※1       | 7,100                   |            | 7,090                   |            |
| 長期借入金               | ※1       | 16,498                  |            | 24,735                  |            |
| 長期未払金               |          | 5,484                   |            | 4,244                   |            |
| 繰延税金負債              |          | 14,148                  |            | 14,202                  |            |
| 再評価に係る繰延税金<br>負債    | ※7       | 6,773                   |            | 6,773                   |            |
| 退職給付引当金             |          | 9,915                   |            | 10,214                  |            |
| 役員退職慰労引当金           |          | 363                     |            | 466                     |            |
| その他                 |          | 634                     |            | 738                     |            |
| 固定負債合計              |          | 60,917                  | 30.7       | 68,465                  | 32.2       |
| 負債合計                |          | 117,255                 | 59.1       | 126,571                 | 59.5       |
| (少数株主持分)            |          |                         |            |                         |            |
| 少数株主持分              |          | 4,104                   | 2.1        | —                       | —          |
| (資本の部)              |          |                         |            |                         |            |
| I 資本金               | ※5       | 17,076                  | 8.6        | —                       | —          |
| II 資本剰余金            |          | 12,654                  | 6.4        | —                       | —          |
| III 利益剰余金           |          | 44,508                  | 22.4       | —                       | —          |
| IV 土地再評価差額金         | ※7       | △12,047                 | △6.1       | —                       | —          |
| V その他有価証券評価差額金      |          | 16,748                  | 8.4        | —                       | —          |
| VI 為替換算調整勘定         |          | △427                    | △0.2       | —                       | —          |
| VII 自己株式            | ※6       | △1,414                  | △0.7       | —                       | —          |
| 資本合計                |          | 77,098                  | 38.8       | —                       | —          |
| 負債、少数株主持分及び<br>資本合計 |          | 198,458                 | 100.0      | —                       | —          |

| 区分               | 注記<br>番号 | 前連結会計年度<br>(平成18年3月31日) |            | 当連結会計年度<br>(平成19年3月31日) |            |
|------------------|----------|-------------------------|------------|-------------------------|------------|
|                  |          | 金額(百万円)                 | 構成比<br>(%) | 金額(百万円)                 | 構成比<br>(%) |
| (純資産の部)          |          |                         |            |                         |            |
| I 株主資本           |          |                         |            |                         |            |
| 資本金              |          | —                       |            | 17,076                  |            |
| 資本剰余金            |          | —                       |            | 12,656                  |            |
| 利益剰余金            |          | —                       |            | 51,279                  |            |
| 自己株式             |          | —                       |            | △1,451                  |            |
| 株主資本合計           |          | —                       | —          | 79,561                  | 37.4       |
| II 評価・換算差額等      |          |                         |            |                         |            |
| その他有価証券<br>評価差額金 |          | —                       |            | 13,472                  |            |
| 繰延ヘッジ損益          |          | —                       |            | △99                     |            |
| 土地再評価差額金         | ※7       | —                       |            | △12,047                 |            |
| 為替換算調整勘定         |          | —                       |            | 146                     |            |
| 評価・換算差額等合計       |          | —                       | —          | 1,472                   | 0.7        |
| III 少数株主持分       |          | —                       | —          | 5,134                   | 2.4        |
| 純資産合計            |          | —                       | —          | 86,168                  | 40.5       |
| 負債及び純資産合計        |          | —                       | —          | 212,739                 | 100.0      |

② 【連結損益計算書】

| 区分             | 注記<br>番号 | 前連結会計年度<br>(自 平成17年4月1日<br>至 平成18年3月31日) |         |            | 当連結会計年度<br>(自 平成18年4月1日<br>至 平成19年3月31日) |         |            |
|----------------|----------|--|---------|------------|--|---------|------------|
|                |          | 金額(百万円)                                  |         | 百分比<br>(%) | 金額(百万円)                                  |         | 百分比<br>(%) |
| I 売上高          |          |  | 147,761 | 100.0      |  | 155,746 | 100.0      |
| II 売上原価        | ※2       |  | 108,500 | 73.4       |  | 112,158 | 72.0       |
| 売上総利益          |          |  | 39,261  | 26.6       |  | 43,587  | 28.0       |
| III 販売費及び一般管理費 | ※1,2     |  | 25,431  | 17.2       |  | 27,579  | 17.7       |
| 営業利益           |          |  | 13,830  | 9.4        |  | 16,008  | 10.3       |
| IV 営業外収益       |          |  |         |            |  |         |            |
| 受取利息           |          | 85                                       |         |            | 73                                       |         |            |
| 受取配当金          |          | 267                                      |         |            | 397                                      |         |            |
| 持分法による投資利益     |          | 7  |         |            | —  |         |            |
| 賃貸料            |          | 135                                      |         |            | 157                                      |         |            |
| 受取保険金          |          | 150                                      |         |            | 162                                      |         |            |
| その他の営業外収益      |          | 332                                      | 978     | 0.6        | 360                                      | 1,149   | 0.7        |
| V 営業外費用        |          |  |         |            |  |         |            |
| 支払利息           |          | 994                                      |         |            | 1,024                                    |         |            |
| 持分法による投資損失     |          | —  |         |            | 4  |         |            |
| 製品補償費          |          | 208                                      |         |            | —  |         |            |
| 賃貸料原価          |          | 175                                      |         |            | 175                                      |         |            |
| 為替差損           |          | 244                                      |         |            | 550                                      |         |            |
| その他の営業外費用      |          | 591                                      | 2,214   | 1.5        | 857                                      | 2,612   | 1.7        |
| 経常利益           |          |  | 12,594  | 8.5        |  | 14,545  | 9.3        |
| VI 特別利益        |          |  |         |            |  |         |            |
| 固定資産売却益        | ※3       | 454                                      |         |            | —  |         |            |
| 投資有価証券売却益      |          | —  |         |            | 3,414                                    |         |            |
| 退職給付制度改定に伴う利益  |          | 78                                       | 532     | 0.4        | 123                                      | 3,537   | 2.3        |

| 区分                | 注記<br>番号 | 前連結会計年度<br>(自 平成17年4月1日<br>至 平成18年3月31日) |        |            | 当連結会計年度<br>(自 平成18年4月1日<br>至 平成19年3月31日) |        |            |
|-------------------|----------|--|--------|------------|--|--------|------------|
|                   |          | 金額(百万円)                                  |        | 百分比<br>(%) | 金額(百万円)                                  |        | 百分比<br>(%) |
| VII 特別損失          |          |  |        |            |  |        |            |
| 固定資産廃却損           | ※4       | —  |        |            | 40                                       |        |            |
| 減損損失              | ※5       | 31                                       |        |            | 306                                      |        |            |
| 土地交換譲渡損失          | ※6       | 135                                      |        |            | —  |        |            |
| 投資有価証券売却損         |          | —  |        |            | 42                                       |        |            |
| 北米事業再編費用          |          | —  |        |            | 58                                       |        |            |
| 退職給付制度改定に伴う<br>損失 |          | 351                                      | 518    | 0.4        | —  | 448    | 0.3        |
| 税金等調整前当期純利益       |          |  | 12,608 | 8.5        |  | 17,634 | 11.3       |
| 法人税、住民税及び事業税      |          | 5,401                                    |        |            | 7,093                                    |        |            |
| 法人税等調整額           |          | △110                                     | 5,291  | 3.5        | 1,496                                    | 8,589  | 5.5        |
| 少数株主利益            |          |  | 710    | 0.5        |  | 503    | 0.3        |
| 当期純利益             |          |  | 6,606  | 4.5        |  | 8,541  | 5.5        |

③ 【連結剰余金計算書】

|               |          | 前連結会計年度<br>(自 平成17年4月1日<br>至 平成18年3月31日) |        |
|---------------|----------|--|--------|
| 区分            | 注記<br>番号 | 金額(百万円)                                  |        |
| (資本剰余金の部)     |          |  |        |
| I 資本剰余金期首残高   |          |  | 12,653 |
| II 資本剰余金増加高   |          |  |        |
| 自己株式処分差益      |          | 0  | 0      |
| III 資本剰余金期末残高 |          |  | 12,654 |
| (利益剰余金の部)     |          |  |        |
| I 利益剰余金期首残高   |          |  | 39,343 |
| II 利益剰余金増加高   |          |  |        |
| 当期純利益         |          | 6,606                                    |        |
| 土地再評価差額金取崩額   |          | 41                                       | 6,648  |
| III 利益剰余金減少高  |          |  |        |
| 配当金           |          | 1,313                                    |        |
| 役員賞与          |          | 170                                      | 1,483  |
| IV 利益剰余金期末残高  |          |  | 44,508 |

④ 【連結株主資本等変動計算書】

当連結会計年度(自 平成18年4月1日 至 平成19年3月31日)

|                            | 株主資本   |        |        |        |        |
|----------------------------|--------|--------|--------|--------|--------|
|                            | 資本金    | 資本剰余金  | 利益剰余金  | 自己株式   | 株主資本合計 |
| 平成18年3月31日残高(百万円)          | 17,076 | 12,654 | 44,508 | △1,414 | 72,824 |
| 当連結会計年度中の変動額               |        |        |        |        |        |
| 剰余金の配当 (注)                 |        |        | △1,125 |        | △1,125 |
| 剰余金の配当                     |        |        | △562   |        | △562   |
| 役員賞与 (注)                   |        |        | △82    |        | △82    |
| 当期純利益                      |        |        | 8,541  |        | 8,541  |
| 自己株式の取得                    |        |        |        | △39    | △39    |
| 自己株式の処分                    |        | 2      |        | 2      | 5      |
| 株主資本以外の項目の当連結会計年度中の変動額(純額) |        |        |        |        | —      |
| 当連結会計年度中の変動額合計(百万円)        | —      | 2      | 6,770  | △36    | 6,736  |
| 平成19年3月31日残高(百万円)          | 17,076 | 12,656 | 51,279 | △1,451 | 79,561 |

|                            | 評価・換算差額等     |         |          |          |            | 少数株主持分 | 純資産合計  |
|----------------------------|--------------|---------|----------|----------|------------|--------|--------|
|                            | その他有価証券評価差額金 | 繰延ヘッジ損益 | 土地再評価差額金 | 為替換算調整勘定 | 評価・換算差額等合計 |        |        |
| 平成18年3月31日残高(百万円)          | 16,748       | —       | △12,047  | △427     | 4,273      | 4,104  | 81,202 |
| 当連結会計年度中の変動額               |              |         |          |          |            |        |        |
| 剰余金の配当 (注)                 |              |         |          |          | —          |        | △1,125 |
| 剰余金の配当                     |              |         |          |          | —          |        | △562   |
| 役員賞与 (注)                   |              |         |          |          | —          |        | △82    |
| 当期純利益                      |              |         |          |          | —          |        | 8,541  |
| 自己株式の取得                    |              |         |          |          | —          |        | △39    |
| 自己株式の処分                    |              |         |          |          | —          |        | 5      |
| 株主資本以外の項目の当連結会計年度中の変動額(純額) | △3,276       | △99     | —        | 574      | △2,800     | 1,029  | △1,771 |
| 当連結会計年度中の変動額合計(百万円)        | △3,276       | △99     | —        | 574      | △2,800     | 1,029  | 4,965  |
| 平成19年3月31日残高(百万円)          | 13,472       | △99     | △12,047  | 146      | 1,472      | 5,134  | 86,168 |

(注) 平成18年6月開催の定時株主総会における利益処分項目であります。

⑤ 【連結キャッシュ・フロー計算書】

| 区分                          | 注記<br>番号 | 前連結会計年度<br>(自 平成17年4月1日<br>至 平成18年3月31日) | 当連結会計年度<br>(自 平成18年4月1日<br>至 平成19年3月31日) |
|-----------------------------|----------|--|--|
|                             |          | 金額(百万円)                                  | 金額(百万円)                                  |
| I 営業活動による<br>キャッシュ・フロー      |          |  |  |
| 税金等調整前当期純利益                 |          | 12,608                                   | 17,634                                   |
| 減価償却費                       |          | 5,509                                    | 5,948                                    |
| 減損損失                        |          | 31                                       | 306                                      |
| 土地交換譲渡損失                    |          | 135                                      | —  |
| 固定資産売却却損益                   |          | △304                                     | 153                                      |
| 投資有価証券売却益                   |          | —  | △3,414                                   |
| 投資有価証券売却損                   |          | —  | 42                                       |
| 貸倒引当金の減少額                   |          | △42                                      | △31                                      |
| 退職給付引当金の増減額                 |          | △762                                     | 93                                       |
| 確定拠出年金移行に伴う未払金<br>の増減額      |          | 487                                      | △894                                     |
| 売上債権の増加額                    |          | △4,193                                   | △7,228                                   |
| たな卸資産の増減額                   |          | △3,147                                   | 230                                      |
| 仕入債務の増加額                    |          | 4,440                                    | 2,754                                    |
| 役員賞与の支払額                    |          | △193                                     | △119                                     |
| その他                         |          | 1,016                                    | 1,470                                    |
| 小計                          |          | 15,584                                   | 16,949                                   |
| 利息及び配当金の受取額                 |          | 359                                      | 476                                      |
| 利息の支払額                      |          | △989                                     | △1,006                                   |
| 法人税等の支払額                    |          | △4,272                                   | △6,311                                   |
| 営業活動による<br>キャッシュ・フロー        |          | 10,680                                   | 10,107                                   |
| II 投資活動による<br>キャッシュ・フロー     |          |  |  |
| 定期預金の預入による支出                |          | —  | △4                                       |
| 定期預金の払戻による収入                |          | 4  | 549                                      |
| 有価証券の取得による支出                |          | △20                                      | △12                                      |
| 有価証券の売却による収入                |          | 141                                      | 3,861                                    |
| 連結範囲の変更を伴う子会社<br>株式の取得による支出 | ※2       | —  | △515                                     |
| 関係会社への出資による支出               |          | △155                                     | —  |
| 長期貸付による支出                   |          | △66                                      | △76                                      |
| 長期貸付金の回収による収入               |          | 68                                       | 114                                      |
| 固定資産の取得による支出                |          | △6,786                                   | △10,268                                  |
| 固定資産の売却による収入                |          | 1,217                                    | 471                                      |
| 投資活動による<br>キャッシュ・フロー        |          | △5,595                                   | △5,879                                   |

|                               |          | 前連結会計年度<br>(自 平成17年4月1日<br>至 平成18年3月31日) | 当連結会計年度<br>(自 平成18年4月1日<br>至 平成19年3月31日) |
|-------------------------------|----------|--|--|
| 区分                            | 注記<br>番号 | 金額(百万円)                                  | 金額(百万円)                                  |
| Ⅲ 財務活動による<br>キャッシュ・フロー        |          |  |  |
| 短期借入金純増減額                     |          | △1,694                                   | △39                                      |
| 長期借入による収入                     |          | 1,000                                    | 10,233                                   |
| 長期借入金の返済による支出                 |          | △8,183                                   | △7,555                                   |
| 社債の発行による収入                    |          | 6,955                                    | —  |
| 社債の償還による支出                    |          | △1,700                                   | △960                                     |
| 割賦代金等の支払による支出                 |          | △450                                     | △393                                     |
| 配当金の支払額                       |          | △1,313                                   | △1,687                                   |
| 少数株主への配当金の支払額                 |          | △159                                     | △209                                     |
| 自己株式の取得による支出                  |          | △50                                      | △39                                      |
| 自己株式の売却による収入                  |          | 1  | 5  |
| 財務活動による<br>キャッシュ・フロー          |          | △5,595                                   | △647                                     |
| Ⅳ 現金及び現金同等物に係る<br>換算差額        |          | 205                                      | 52                                       |
| Ⅴ 現金及び現金同等物の増減額               |          | △304                                     | 3,633                                    |
| Ⅵ 現金及び現金同等物の期首残高              |          | 11,562                                   | 10,984                                   |
| Ⅶ 連結範囲の変更に伴う現金及び<br>現金同等物の減少額 |          | △273                                     | —  |
| Ⅷ 現金及び現金同等物の期末残高              | ※1       | 10,984                                   | 14,618                                   |
|                               |          |  |  |



連結財務諸表作成のための基本となる重要な事項

| <p>前連結会計年度<br/>(自 平成17年4月1日<br/>至 平成18年3月31日)</p>   | <p>当連結会計年度<br/>(自 平成18年4月1日<br/>至 平成19年3月31日)</p>   |
|---|---|
| <p>1 連結の範囲に関する事項</p> <p>(1) 連結子会社 22社<br/>連結子会社名は、「第1 企業の概況」の「4 関係会社の状況」に記載しているため省略しております。</p> <p>なお、前連結会計年度において連結子会社であった韓国コンベヤ工業(株)については、実質支配力基準の適用から外れたために、当連結会計年度下期より持分法適用の関連会社としております。</p> <p>(2) 非連結子会社<br/>主要な会社名 椿本汽車発動機(上海)有限公司<br/>(連結の範囲から除いた理由)<br/>非連結子会社は、総資産、売上高、当期純損益(持分に見合う額)および利益剰余金(持分に見合う額)等のそれぞれの合計額が、いずれも連結財務諸表に重要な影響を及ぼさないため、連結の範囲から除外しております。</p> <p>2 持分法の適用に関する事項<br/>持分法を適用する関連会社 2社<br/>会社名 韓国コンベヤ工業(株)<br/>天津椿本輸送機械有限公司</p> <p>なお、前連結会計年度において連結子会社であった韓国コンベヤ工業(株)については、実質支配力基準の適用から外れたために、当連結会計年度下期より持分法適用の関連会社としております。</p> <p>持分法を適用しない非連結子会社<br/>主要な会社名 椿本汽車発動機(上海)有限公司</p> <p>持分法を適用しない関連会社<br/>主要な会社名 新興製機(株)<br/>(持分法の適用を除外した理由)<br/>持分法非適用の非連結子会社および関連会社は当期純損益(持分に見合う額)および利益剰余金(持分に見合う額)等のそれぞれの合計額が、いずれも連結財務諸表に重要な影響を及ぼさないため、持分法の適用を除外しております。</p> <p>3 連結子会社の事業年度等に関する事項<br/>連結子会社のうち、天津華盛昌齒輪有限公司(中華人民共和国)およびTSUBAKIMOTO AUTOMOTIVE (THAILAND) CO., LTD. (タイ)の決算日は12月31日、TSUBAKIMOTO THAILAND CO., LTD. (タイ)の決算日は1月31日であります。</p> <p>上記連結子会社につきましては、連結財務諸表の作成に当たって連結子会社の決算日現在の財務諸表を使用しております。ただし、連結決算日との間に生じた重要な取引については連結上必要な調整を行っております。</p> | <p>1 連結の範囲に関する事項</p> <p>(1) 連結子会社 23社<br/>同左</p> <p>なお、ツバキ山久チエイン(株)は平成18年4月3日の株式取得に伴い当連結会計年度より連結子会社となりました。</p> <p>(2) 非連結子会社<br/>主要な会社名 同左<br/>(連結の範囲から除いた理由)<br/>同左</p> <p>2 持分法の適用に関する事項<br/>持分法を適用する関連会社 2社<br/>会社名 韓国コンベヤ工業(株)<br/>天津椿本輸送機械有限公司</p> <p>持分法を適用しない非連結子会社<br/>主要な会社名 同左</p> <p>持分法を適用しない関連会社<br/>同左<br/>(持分法の適用を除外した理由)<br/>同左</p> <p>3 連結子会社の事業年度等に関する事項<br/>連結子会社のうち、天津華盛昌齒輪有限公司およびTSUBAKIMOTO AUTOMOTIVE (THAILAND) CO., LTD.の決算日は12月31日、TSUBAKIMOTO THAILAND CO., LTD.の決算日は1月31日であります。</p> <p>上記連結子会社につきましては、連結財務諸表の作成に当たって連結子会社の決算日現在の財務諸表を使用しております。ただし、連結決算日との間に生じた重要な取引については連結上必要な調整を行っております。</p> |

| <p style="text-align: center;">前連結会計年度<br/>(自 平成17年4月1日<br/>至 平成18年3月31日)</p>   | <p style="text-align: center;">当連結会計年度<br/>(自 平成18年4月1日<br/>至 平成19年3月31日)</p> |       |           |       |  |
|---|---|-------|-----------|-------|--|
| <p>4 会計処理基準に関する事項</p> <p>(1) 重要な資産の評価基準及び評価方法</p> <p>① 有価証券<br/>満期保有目的の債券……償却原価法(定額法)<br/>その他有価証券<br/>時価のあるもの……決算日の市場価格等に基づく時価法<br/>評価差額は全部資本直入法により処理し、売却原価は移動平均法により算定しております。</p> <p>時価のないもの……移動平均法による原価法</p> <p>② デリバティブ<br/>時価法を採用しております。</p> <p>③ たな卸資産<br/>主として、先入先出法、個別法および移動平均法に基づく原価法により評価しておりますが、一部の海外連結子会社では低価法により評価しております。</p> <p>(2) 重要な減価償却資産の減価償却の方法</p> <p>① 有形固定資産<br/>主として定率法を採用しております。ただし、建物(建物附属設備を除く)については、定額法によっております。</p> <p>なお、主な耐用年数は以下のとおりであります。</p> <table style="margin-left: 20px;"> <tr> <td>建物及び構築物</td> <td>3～50年</td> </tr> <tr> <td>機械装置及び運搬具</td> <td>4～13年</td> </tr> </table> <p>② 無形固定資産<br/>定額法を採用しております。</p> <p>なお、自社利用のソフトウェアについては社内における利用可能期間(5年)に基づいております。</p> <p>(3) 重要な引当金の計上基準</p> <p>① 貸倒引当金<br/>債権の貸倒れに備えるため、一般債権については貸倒実績率により、貸倒懸念債権等特定の債権については個別に回収可能性を検討し、回収不能見込額を計上しております。</p> <p>② 賞与引当金<br/>賞与の支給に備えるため、支給見込額基準により計上しております。</p> | 建物及び構築物   | 3～50年 | 機械装置及び運搬具 | 4～13年 | <p>4 会計処理基準に関する事項</p> <p>(1) 重要な資産の評価基準及び評価方法</p> <p>① 有価証券<br/>満期保有目的の債券……償却原価法(定額法)<br/>その他有価証券<br/>時価のあるもの……決算日の市場価格等に基づく時価法<br/>評価差額は全部純資産直入法により処理し、売却原価は移動平均法により算定しております。</p> <p>時価のないもの……移動平均法による原価法</p> <p>② デリバティブ<br/>同左</p> <p>③ たな卸資産<br/>同左</p> <p>(2) 重要な減価償却資産の減価償却の方法</p> <p>① 有形固定資産<br/>同左</p> <p>② 無形固定資産<br/>同左</p> <p>(3) 重要な引当金の計上基準</p> <p>① 貸倒引当金<br/>同左</p> <p>② 賞与引当金<br/>従業員の賞与の支給に備えるため、支給見込額基準により計上しております。</p> |
| 建物及び構築物   | 3～50年   |       |           |       |  |
| 機械装置及び運搬具   | 4～13年   |       |           |       |  |

| <p style="text-align: center;">前連結会計年度<br/>(自 平成17年 4月 1日<br/>至 平成18年 3月31日)</p>  | <p style="text-align: center;">当連結会計年度<br/>(自 平成18年 4月 1日<br/>至 平成19年 3月31日)</p>   |
|---|--|
| <p>③ 退職給付引当金<br/>従業員の退職給付に備えるため、当連結会計年度末における退職給付債務および年金資産の見込額に基づき計上しております。<br/>過去勤務債務は、その発生連結会計年度に全額費用処理しております。<br/>数理計算上の差異は、各連結会計年度の発生時における従業員の平均残存勤務期間以内の一定の年数(10年)による定額法により按分した額をそれぞれ発生の翌連結会計年度から費用処理しております。</p> <p>④ 役員退職慰労引当金<br/>役員の退職慰労金の支給に備えるため、内規に基づく連結会計年度末要支給額を計上しております。</p> <p>(4) 重要な外貨建の資産又は負債の本邦通貨への換算基準<br/>外貨建金銭債権債務は、決算日の直物為替相場により円貨に換算し、換算差額は損益として処理しております。なお、在外子会社等の資産および負債は、決算日の直物為替相場により円貨に換算し、収益および費用は期中平均相場により円貨に換算し、換算差額は少数株主持分及び資本の部における為替換算調整勘定に含めております。</p> <p>(5) 重要なリース取引の処理方法<br/>リース物件の所有権が借主に移転すると認められるもの以外のファイナンス・リース取引については、通常の賃貸借取引に係る方法に準じた会計処理によっております。</p> <p>(6) 重要なヘッジ会計の方法</p> <p>① ヘッジ会計の方法<br/>繰延ヘッジ処理を採用しております。なお、為替予約については、振当処理を行っております。また、金利スワップについては、特例処理を採用しております。</p> <p>② ヘッジ手段とヘッジ対象<br/>ヘッジ手段……………金利スワップ取引および為替予約取引<br/>ヘッジ対象……………変動金利の借入金利息および外貨建取引</p> <p>③ ヘッジ方針<br/>為替変動および金利変動リスクを回避するために、デリバティブ取引を利用しております。なお、投機目的によるデリバティブ取引は行わない方針であります。</p> | <p>③ 退職給付引当金<br/>同左</p> <p>④ 役員退職慰労引当金<br/>同左</p> <p>(4) 重要な外貨建の資産又は負債の本邦通貨への換算基準<br/>外貨建金銭債権債務は、決算日の直物為替相場により円貨に換算し、換算差額は損益として処理しております。なお、在外子会社等の資産および負債は、決算日の直物為替相場により円貨に換算し、収益および費用は期中平均相場により円貨に換算し、換算差額は純資産の部における為替換算調整勘定及び少数株主持分に含めております。</p> <p>(5) 重要なリース取引の処理方法<br/>同左</p> <p>(6) 重要なヘッジ会計の方法</p> <p>① ヘッジ会計の方法<br/>繰延ヘッジ処理を採用しております。なお、為替予約については、振当処理を行っております。また、特例処理の要件を満たしている金利スワップについては、特例処理を採用しております。</p> <p>② ヘッジ手段とヘッジ対象<br/>同左</p> <p>③ ヘッジ方針<br/>同左</p> |

| <p style="text-align: center;">前連結会計年度<br/>(自 平成17年4月1日<br/>至 平成18年3月31日)</p>  | <p style="text-align: center;">当連結会計年度<br/>(自 平成18年4月1日<br/>至 平成19年3月31日)</p>   |
|--|---|
| <p>④ ヘッジ有効性評価の方法<br/>キャッシュ・フロー変動を完全に相殺するものと想定することができるため、ヘッジの有効性の判定は省略しております。</p> <p>(7) その他連結財務諸表作成のための重要な事項</p> <p>①長期請負工事の収益計上基準<br/>長期請負工事を伴う受注物件の収益計上は工事完成基準によっておりますが、マテハン事業部門の一部海外連結子会社においては、工事進行基準によっております。</p> <p>②消費税等の会計処理<br/>消費税及び地方消費税の会計処理は、税抜方式によっております。</p> <p>5 連結子会社の資産及び負債の評価に関する事項<br/>連結子会社の資産及び負債の評価については、全面時価評価法を採用しております。</p> <p>6 連結調整勘定の償却に関する事項<br/>連結調整勘定の償却については、5年間の均等償却を行っております。なお、金額が少額のものについては、発生連結会計年度に全額償却しております。</p> <p>7 _____</p> <p>8 利益処分項目等の取扱いに関する事項<br/>連結剰余金計算書は、連結会計年度中に確定した利益処分に基づいて作成しております。</p> <p>9 連結キャッシュ・フロー計算書における資金の範囲<br/>手許現金、随時引き出し可能な預金および容易に換金可能であり、かつ、価値の変動について僅少なリスクしか負わない取得日から3ヶ月以内に償還期限の到来する短期投資からなっております。</p> | <p>④ ヘッジ有効性評価の方法<br/>ヘッジ開始時から有効性判定時点までの期間において、ヘッジ対象とヘッジ手段の相場変動または、キャッシュ・フロー変動の累計を比較することにより、有効性の評価を行っております。ただし、振当処理を行っている為替予約および特例処理の要件を満たす金利スワップについては、有効性の評価を省略しております。</p> <p>(7) その他連結財務諸表作成のための重要な事項</p> <p>①長期請負工事の収益計上基準<br/>同左</p> <p>②消費税等の会計処理<br/>同左</p> <p>5 連結子会社の資産及び負債の評価に関する事項<br/>同左</p> <p>6 _____</p> <p>7 のれん及び負ののれんの償却に関する事項<br/>のれん及び負ののれんの償却については、5年間の均等償却を行っております。なお、金額が少額のものについては、発生連結会計年度に全額償却しております。</p> <p>8 _____</p> <p>9 連結キャッシュ・フロー計算書における資金の範囲<br/>同左</p> |

会計処理の変更

| <p>前連結会計年度<br/>(自 平成17年4月1日<br/>至 平成18年3月31日)</p>   | <p>当連結会計年度<br/>(自 平成18年4月1日<br/>至 平成19年3月31日)</p>   |
|---|---|
| <p>(固定資産の減損に係る会計基準)</p> <p>当連結会計年度より、「固定資産の減損に係る会計基準」(「固定資産の減損に係る会計基準の設定に関する意見書」(企業会計審議会 平成14年8月9日))及び「固定資産の減損に係る会計基準の適用指針」(企業会計基準適用指針第6号 平成15年10月31日)を適用しております。これにより税金等調整前当期純利益は31百万円減少しております。</p> <p>なお、減損損失累計額については、改正後の連結財務諸表規則に基づき当該各資産の金額から直接控除しております。</p> <p>(収益計上基準)</p> <p>従来、長期請負工事を伴う受注物件の収益計上は工事完成基準を採用しておりましたが、当連結会計年度よりマテハン事業部門の一部海外連結子会社において工事進行基準により計上する方法に変更しております。</p> <p>これは年間受注額に占める長期大型工事の割合が増加傾向にあり、より適正な期間損益計算を行うためであります。</p> <p>この変更により、従来と同一の基準によった場合と比較して、売上高は5,624百万円、売上原価は5,672百万円増加し、営業利益、経常利益、税金等調整前当期純利益はそれぞれ47百万円減少しております。</p> <p>なおセグメント情報に与える影響については、当該個所に記載しております。</p> | <p>(貸借対照表の純資産の部の表示に関する会計基準)</p> <p>当連結会計年度より、「貸借対照表の純資産の部の表示に関する会計基準」(企業会計基準第5号 平成17年12月9日)及び「貸借対照表の純資産の部の表示に関する会計基準等の適用指針」(企業会計基準適用指針第8号 平成17年12月9日)を適用しております。</p> <p>これまでの「資本の部」の合計に相当する金額は、81,133百万円であります。</p> <p>なお、連結財務諸表規則の改正により、当連結会計年度における連結貸借対照表の「純資産の部」については、改正後の連結財務諸表規則により作成しております。</p> |

表示方法の変更

| 前連結会計年度<br>(自 平成17年4月1日<br>至 平成18年3月31日)   | 当連結会計年度<br>(自 平成18年4月1日<br>至 平成19年3月31日)  |
|--|---|
| <p>(連結貸借対照表)</p> <p>「一年以内に返済予定の長期借入金」は従来、流動負債の「短期借入金」に含めて表示しておりましたが、より明瞭に表示するため当連結会計年度から区分掲記することといたしました。</p> <p>なお、前連結会計年度末における「一年以内に返済予定の長期借入金」の金額は7,496百万円であります。</p> | <p>(連結損益計算書)</p> <p>製品補償費は前連結会計年度においては「製品補償費」として表示しておりましたが、当連結会計年度においては製品補償費の重要性が減少したため、営業外費用の「その他の営業外費用」に含めて表示しております。</p> <p>なお、当連結会計年度の「製品補償費」は163百万円であります。</p> |

追加情報

| 前連結会計年度<br>(自 平成17年4月1日<br>至 平成18年3月31日)   | 当連結会計年度<br>(自 平成18年4月1日<br>至 平成19年3月31日)  |
|--|---|
| <p>(退職給付引当金)</p> <p>国内連結子会社のうち、1社は平成17年5月1日付で、2社は平成18年4月1日付で、退職一時金制度の一部について確定拠出年金制度および前払退職金制度へ移行し、「退職給付制度間の移行等に関する会計処理」(平成14年1月31日企業会計基準適用指針第1号)および「退職給付制度間の移行等の会計処理に関する実務上の取扱い」(平成14年3月29日実務対応報告第2号)を適用しております。</p> <p>当制度改定に伴う損益等に与えた影響額については(退職給付関係)に記載しております。</p> | <p>(退職給付引当金)</p> <p>海外連結子会社のうち1社は平成19年1月1日付で、確定給付制度の一部について、確定拠出型制度へ移行し、「退職給付制度間の移行等に関する会計処理」(平成14年1月31日企業会計基準適用指針第1号)および「退職給付制度間の移行等の会計処理に関する実務上の取扱い」(平成14年3月29日実務対応報告第2号)を適用しております。</p> <p>当制度改定に伴う損益等に与えた影響額については(退職給付関係)に記載しております。</p> |

## (連結貸借対照表関係)

| 前連結会計年度<br>(平成18年3月31日) |  |                 | 当連結会計年度<br>(平成19年3月31日) |  |                 |
|-------------------------|--|-----------------|-------------------------|--|-----------------|
| ※1                      | 担保資産及び担保付債務  |                 | ※1                      | 担保資産及び担保付債務  |                 |
|                         | 担保資産   | 百万円 百万円         |                         | 担保資産   | 百万円 百万円         |
|                         | 建物及び構築物  | 15,742 (15,384) |                         | 現金及び預金   | 230 (—)         |
|                         | 機械装置及び運搬具  | 7,659 (7,659)   |                         | 建物及び構築物  | 14,445 (14,298) |
|                         | 工具器具備品   | 942 (942)       |                         | 機械装置及び運搬具  | 8,904 (8,904)   |
|                         | 土地   | 30,133 (29,612) |                         | 工具器具備品   | 979 (979)       |
|                         | 建設仮勘定  | 210 (210)       |                         | 土地   | 30,867 (29,095) |
|                         | 無形固定資産・その他   | 63 (63)         |                         | 建設仮勘定  | 428 (428)       |
|                         | 合計   | 54,752 (53,873) |                         | 無形固定資産・その他   | 63 (63)         |
|                         |  |                 |                         | 投資有価証券   | 122 (—)         |
|                         |  |                 |                         | 合計   | 56,041 (53,769) |
|                         | 担保付債務  | 百万円 百万円         |                         | 担保付債務  | 百万円 百万円         |
|                         | 短期借入金  | 409 (—)         |                         | 短期借入金  | 530 (60)        |
|                         | 一年以内に返済予定の長期借入金                                      | 4,343 (4,313)   |                         | 一年以内に返済予定の長期借入金                                      | 2,247 (1,917)   |
|                         | 一年以内に償還予定の社債   | 800 (800)       |                         | 一年以内に償還予定の社債   | 60 (—)          |
|                         | 長期借入金  | 8,735 (8,592)   |                         | 社債   | 90 (—)          |
|                         | 合計   | 14,288 (13,705) |                         | 長期借入金  | 6,950 (6,675)   |
|                         | 上記のうち( )内書は、工場財団抵当ならびに当該債務を示しております。                  |                 |                         | 合計   | 9,878 (8,652)   |
|                         |  |                 |                         | 上記のうち( )内書は、工場財団抵当ならびに当該債務を示しております。                  |                 |
| ※2                      | 非連結子会社及び関連会社項目<br>非連結子会社および関連会社に対するものは次のとおりであります。    |                 | ※2                      | 非連結子会社及び関連会社項目<br>非連結子会社および関連会社に対するものは次のとおりであります。    |                 |
|                         | 投資その他の資産   |                 |                         | 投資その他の資産   |                 |
|                         | 投資有価証券(株式)   | 685百万円          |                         | 投資有価証券(株式)   | 852百万円          |
|                         | その他(出資金)   | 814             |                         | その他(出資金)   | 804             |
| 3                       | 保証債務<br>関係会社の借入金および、従業員の住宅借入金に対する債務の保証額は、次のとおりであります。 |                 | 3                       | 保証債務<br>関係会社の借入金および、従業員の住宅借入金に対する債務の保証額は、次のとおりであります。 |                 |
|                         | (1) 関係会社   |                 |                         | (1) 関係会社   |                 |
|                         | 天津東椿大気塗装輸送<br>系統設備有限公司                               | 175百万円          |                         | 天津東椿大気塗装輸送<br>系統設備有限公司                               | 152百万円          |
|                         | 椿本汽車発動機(上海)<br>有限公司                                  | 43              |                         | 椿本汽車発動機(上海)<br>有限公司                                  | 67              |
|                         | 椿艾黙生機械(上海)<br>有限公司                                   | 26              |                         | 椿艾黙生機械(上海)<br>有限公司                                   | 45              |
|                         | 計  | 245             |                         | クオドラントイーピー<br>ピージャパン                                 | 1               |
|                         | (2) 従業員(107名)  | 436百万円          |                         | 計  | 267             |
|                         |  |                 |                         | (2) 従業員(76名)   | 318百万円          |
| 4                       | 受取手形割引高 0百万円   |                 | 4                       | 受取手形割引高 193百万円                                       |                 |

| 前連結会計年度<br>(平成18年3月31日)   | 当連結会計年度<br>(平成19年3月31日)   |
|---|---|
| ※5 発行済株式数 普通株式 191,406千株  | ※5 _____  |
| ※6 自己株式<br>当社が保有する自己株式の数は、普通株式3,865千株であります。   | ※6 _____  |
| ※7 当社は「土地の再評価に関する法律」(平成10年3月31日公布法律第34号)および「土地の再評価に関する法律の一部を改正する法律」(平成13年3月31日公布法律第19号)に基づき、事業用の土地の再評価を行い、再評価差額から再評価に係る繰延税金負債を控除した金額を「土地再評価差額金」として資本の部に計上しております。                                  | ※7 当社は「土地の再評価に関する法律」(平成10年3月31日公布法律第34号)および「土地の再評価に関する法律の一部を改正する法律」(平成13年3月31日公布法律第19号)に基づき、事業用の土地の再評価を行い、再評価差額から再評価に係る繰延税金負債を控除した金額を「土地再評価差額金」として純資産の部に計上しております。   |
| 再評価の方法<br>「土地の再評価に関する法律施行令」(平成10年3月31日公布政令第119号)第2条第5号に定める鑑定評価および第2条第3号に定める固定資産税評価額に基づいて合理的な調整を行って算定する方法によっております。<br>再評価を行った年月日 平成14年3月31日<br>再評価を行った土地の当連結会計年度末における時価と再評価後の帳簿価額との差額<br>10,434百万円 | 再評価の方法<br>「土地の再評価に関する法律施行令」(平成10年3月31日公布政令第119号)第2条第5号に定める鑑定評価および第2条第3号に定める固定資産税評価額に基づいて合理的な調整を行って算定する方法によっております。<br>再評価を行った年月日 平成14年3月31日<br>再評価を行った土地の当連結会計年度末における時価と再評価後の帳簿価額との差額<br>10,500百万円   |
| ※8 _____  | ※8 連結会計年度末日満期手形の会計処理は、手形交換日をもって決済処理しております。なお、当連結会計年度末日が金融機関の休日であったため、次の連結会計年度末日満期手形が連結会計年度末残高に含まれております。<br>受取手形 2,139百万円<br>支払手形 2,281百万円<br>割引手形 32百万円<br>また、債権債務の一部については、手形と同様の期日条件で現金決済する方法によっておりますので、上記の連結会計年度末日満期手形と同様に、連結会計年度末日が決済日であるものが連結会計年度末残高に含まれております。<br>売掛金 2,116百万円<br>買掛金 2,666百万円<br>流動負債その他(未払金) 533百万円 |
| 9 コミットメントライン契約<br>当社は、運転資金の効率的な調達を行なうため取引金融機関とコミットメントライン契約を締結しております。<br>当該契約に基づく当連結会計年度末の借入未実行残高は次のとおりであります。<br>コミットメントの総額 15,000百万円<br>借入実行残高 1,000百万円<br>差引額 14,000百万円                          | 9 コミットメントライン契約<br>当社は、運転資金の効率的な調達を行なうため取引金融機関とコミットメントライン契約を締結しております。<br>当該契約に基づく当連結会計年度末の借入未実行残高は次のとおりであります。<br>コミットメントの総額 15,000百万円<br>借入実行残高 2,000百万円<br>差引額 13,000百万円  |



## (連結損益計算書関係)

| 前連結会計年度<br>(自 平成17年4月1日<br>至 平成18年3月31日)  | 当連結会計年度<br>(自 平成18年4月1日<br>至 平成19年3月31日) |          |       |       |          |     |       |     |        |     |              |    |    |        |     |    |    |     |   |        |          |       |       |          |     |       |     |        |     |              |    |         |       |     |   |    |    |    |        |    |         |    |       |         |       |    |     |    |     |
|---|--|----------|-------|-------|----------|-----|-------|-----|--------|-----|--------------|----|----|--------|-----|----|----|-----|---|--------|----------|-------|-------|----------|-----|-------|-----|--------|-----|--------------|----|---------|-------|-----|---|----|----|----|--------|----|---------|----|-------|---------|-------|----|-----|----|-----|
| <p>※1 販売費及び一般管理費のうち主要な費目は、次のとおりであります。</p> <table style="width: 100%; border-collapse: collapse;"> <tr> <td style="width: 80%;">給料及び手当</td> <td style="text-align: right;">9,250百万円</td> </tr> <tr> <td>荷造運送費</td> <td style="text-align: right;">4,284</td> </tr> <tr> <td>賞与引当金繰入額</td> <td style="text-align: right;">597</td> </tr> <tr> <td>減価償却費</td> <td style="text-align: right;">659</td> </tr> <tr> <td>退職給付費用</td> <td style="text-align: right;">503</td> </tr> <tr> <td>役員退職慰労引当金繰入額</td> <td style="text-align: right;">70</td> </tr> </table> <p>※2 一般管理費及び当期製造費用に含まれる研究開発費は、次のとおりであります。</p> <p style="text-align: right;">3,422百万円</p> <p>※3 固定資産売却益の内訳は、次のとおりであります。</p> <table style="width: 100%; border-collapse: collapse;"> <tr> <td style="width: 80%;">土地</td> <td style="text-align: right;">437百万円</td> </tr> <tr> <td>その他</td> <td style="text-align: right;">16</td> </tr> <tr> <td style="border-top: 1px solid black;">合計</td> <td style="text-align: right; border-top: 1px solid black;">454</td> </tr> </table> <p>※4 _____</p> <p>※5 _____</p> | 給料及び手当                                   | 9,250百万円 | 荷造運送費 | 4,284 | 賞与引当金繰入額 | 597 | 減価償却費 | 659 | 退職給付費用 | 503 | 役員退職慰労引当金繰入額 | 70 | 土地 | 437百万円 | その他 | 16 | 合計 | 454 | <p>※1 販売費及び一般管理費のうち主要な費目は、次のとおりであります。</p> <table style="width: 100%; border-collapse: collapse;"> <tr> <td style="width: 80%;">給料及び手当</td> <td style="text-align: right;">9,745百万円</td> </tr> <tr> <td>荷造運送費</td> <td style="text-align: right;">4,369</td> </tr> <tr> <td>賞与引当金繰入額</td> <td style="text-align: right;">774</td> </tr> <tr> <td>減価償却費</td> <td style="text-align: right;">711</td> </tr> <tr> <td>退職給付費用</td> <td style="text-align: right;">648</td> </tr> <tr> <td>役員退職慰労引当金繰入額</td> <td style="text-align: right;">85</td> </tr> </table> <p>※2 一般管理費及び当期製造費用に含まれる研究開発費は、次のとおりであります。</p> <p style="text-align: right;">3,595百万円</p> <p>※3 _____</p> <p>※4 固定資産廃却損の内訳は、次のとおりであります。</p> <table style="width: 100%; border-collapse: collapse;"> <tr> <td style="width: 80%;">建物及び構築物</td> <td style="text-align: right;">32百万円</td> </tr> <tr> <td>その他</td> <td style="text-align: right;">7</td> </tr> <tr> <td style="border-top: 1px solid black;">合計</td> <td style="text-align: right; border-top: 1px solid black;">40</td> </tr> </table> <p>※5 減損損失<br/>当連結会計年度において、当社グループは以下の資産グループについて減損損失を計上いたしました。</p> <p>(1) 減損損失を認識した資産または資産グループの概要</p> <table style="width: 100%; border-collapse: collapse;"> <tr> <td style="width: 30%;">用途</td> <td>処分予定資産</td> </tr> <tr> <td>場所</td> <td>岡山県 岡山市</td> </tr> <tr> <td>種類</td> <td>土地、建物</td> </tr> </table> <p>(2) 減損損失を認識するに至った経緯<br/>(株)椿本マシナリー岡山支店については、地価の著しい下落が見られ、同社の取締役会において売却・移転することが決議されたため、当該資産の帳簿価額を回収可能価額まで減額し、当該減少額を減損損失(306百万円)として特別損失に計上したものであります。</p> <p>(3) 減損損失の金額</p> <table style="width: 100%; border-collapse: collapse;"> <tr> <td style="width: 80%;">建物及び構築物</td> <td style="text-align: right;">89百万円</td> </tr> <tr> <td>土地</td> <td style="text-align: right;">217</td> </tr> <tr> <td style="border-top: 1px solid black;">合計</td> <td style="text-align: right; border-top: 1px solid black;">306</td> </tr> </table> <p>(4) 資産のグルーピングの方法<br/>原則として事業部または事業所単位にグルーピングしております。</p> <p>(5) 回収可能価額の算定方法等<br/>当資産グループの回収可能価額は正味売却価額により測定しており、不動産鑑定評価額により評価しております。</p> | 給料及び手当 | 9,745百万円 | 荷造運送費 | 4,369 | 賞与引当金繰入額 | 774 | 減価償却費 | 711 | 退職給付費用 | 648 | 役員退職慰労引当金繰入額 | 85 | 建物及び構築物 | 32百万円 | その他 | 7 | 合計 | 40 | 用途 | 処分予定資産 | 場所 | 岡山県 岡山市 | 種類 | 土地、建物 | 建物及び構築物 | 89百万円 | 土地 | 217 | 合計 | 306 |
| 給料及び手当  | 9,250百万円                                 |          |       |       |          |     |       |     |        |     |              |    |    |        |     |    |    |     |   |        |          |       |       |          |     |       |     |        |     |              |    |         |       |     |   |    |    |    |        |    |         |    |       |         |       |    |     |    |     |
| 荷造運送費   | 4,284                                    |          |       |       |          |     |       |     |        |     |              |    |    |        |     |    |    |     |   |        |          |       |       |          |     |       |     |        |     |              |    |         |       |     |   |    |    |    |        |    |         |    |       |         |       |    |     |    |     |
| 賞与引当金繰入額  | 597                                      |          |       |       |          |     |       |     |        |     |              |    |    |        |     |    |    |     |   |        |          |       |       |          |     |       |     |        |     |              |    |         |       |     |   |    |    |    |        |    |         |    |       |         |       |    |     |    |     |
| 減価償却費   | 659                                      |          |       |       |          |     |       |     |        |     |              |    |    |        |     |    |    |     |   |        |          |       |       |          |     |       |     |        |     |              |    |         |       |     |   |    |    |    |        |    |         |    |       |         |       |    |     |    |     |
| 退職給付費用  | 503                                      |          |       |       |          |     |       |     |        |     |              |    |    |        |     |    |    |     |   |        |          |       |       |          |     |       |     |        |     |              |    |         |       |     |   |    |    |    |        |    |         |    |       |         |       |    |     |    |     |
| 役員退職慰労引当金繰入額  | 70                                       |          |       |       |          |     |       |     |        |     |              |    |    |        |     |    |    |     |   |        |          |       |       |          |     |       |     |        |     |              |    |         |       |     |   |    |    |    |        |    |         |    |       |         |       |    |     |    |     |
| 土地  | 437百万円                                   |          |       |       |          |     |       |     |        |     |              |    |    |        |     |    |    |     |   |        |          |       |       |          |     |       |     |        |     |              |    |         |       |     |   |    |    |    |        |    |         |    |       |         |       |    |     |    |     |
| その他   | 16                                       |          |       |       |          |     |       |     |        |     |              |    |    |        |     |    |    |     |   |        |          |       |       |          |     |       |     |        |     |              |    |         |       |     |   |    |    |    |        |    |         |    |       |         |       |    |     |    |     |
| 合計  | 454                                      |          |       |       |          |     |       |     |        |     |              |    |    |        |     |    |    |     |   |        |          |       |       |          |     |       |     |        |     |              |    |         |       |     |   |    |    |    |        |    |         |    |       |         |       |    |     |    |     |
| 給料及び手当  | 9,745百万円                                 |          |       |       |          |     |       |     |        |     |              |    |    |        |     |    |    |     |   |        |          |       |       |          |     |       |     |        |     |              |    |         |       |     |   |    |    |    |        |    |         |    |       |         |       |    |     |    |     |
| 荷造運送費   | 4,369                                    |          |       |       |          |     |       |     |        |     |              |    |    |        |     |    |    |     |   |        |          |       |       |          |     |       |     |        |     |              |    |         |       |     |   |    |    |    |        |    |         |    |       |         |       |    |     |    |     |
| 賞与引当金繰入額  | 774                                      |          |       |       |          |     |       |     |        |     |              |    |    |        |     |    |    |     |   |        |          |       |       |          |     |       |     |        |     |              |    |         |       |     |   |    |    |    |        |    |         |    |       |         |       |    |     |    |     |
| 減価償却費   | 711                                      |          |       |       |          |     |       |     |        |     |              |    |    |        |     |    |    |     |   |        |          |       |       |          |     |       |     |        |     |              |    |         |       |     |   |    |    |    |        |    |         |    |       |         |       |    |     |    |     |
| 退職給付費用  | 648                                      |          |       |       |          |     |       |     |        |     |              |    |    |        |     |    |    |     |   |        |          |       |       |          |     |       |     |        |     |              |    |         |       |     |   |    |    |    |        |    |         |    |       |         |       |    |     |    |     |
| 役員退職慰労引当金繰入額  | 85                                       |          |       |       |          |     |       |     |        |     |              |    |    |        |     |    |    |     |   |        |          |       |       |          |     |       |     |        |     |              |    |         |       |     |   |    |    |    |        |    |         |    |       |         |       |    |     |    |     |
| 建物及び構築物   | 32百万円                                    |          |       |       |          |     |       |     |        |     |              |    |    |        |     |    |    |     |   |        |          |       |       |          |     |       |     |        |     |              |    |         |       |     |   |    |    |    |        |    |         |    |       |         |       |    |     |    |     |
| その他   | 7  |          |       |       |          |     |       |     |        |     |              |    |    |        |     |    |    |     |   |        |          |       |       |          |     |       |     |        |     |              |    |         |       |     |   |    |    |    |        |    |         |    |       |         |       |    |     |    |     |
| 合計  | 40                                       |          |       |       |          |     |       |     |        |     |              |    |    |        |     |    |    |     |   |        |          |       |       |          |     |       |     |        |     |              |    |         |       |     |   |    |    |    |        |    |         |    |       |         |       |    |     |    |     |
| 用途  | 処分予定資産                                   |          |       |       |          |     |       |     |        |     |              |    |    |        |     |    |    |     |   |        |          |       |       |          |     |       |     |        |     |              |    |         |       |     |   |    |    |    |        |    |         |    |       |         |       |    |     |    |     |
| 場所  | 岡山県 岡山市                                  |          |       |       |          |     |       |     |        |     |              |    |    |        |     |    |    |     |   |        |          |       |       |          |     |       |     |        |     |              |    |         |       |     |   |    |    |    |        |    |         |    |       |         |       |    |     |    |     |
| 種類  | 土地、建物                                    |          |       |       |          |     |       |     |        |     |              |    |    |        |     |    |    |     |   |        |          |       |       |          |     |       |     |        |     |              |    |         |       |     |   |    |    |    |        |    |         |    |       |         |       |    |     |    |     |
| 建物及び構築物   | 89百万円                                    |          |       |       |          |     |       |     |        |     |              |    |    |        |     |    |    |     |   |        |          |       |       |          |     |       |     |        |     |              |    |         |       |     |   |    |    |    |        |    |         |    |       |         |       |    |     |    |     |
| 土地  | 217                                      |          |       |       |          |     |       |     |        |     |              |    |    |        |     |    |    |     |   |        |          |       |       |          |     |       |     |        |     |              |    |         |       |     |   |    |    |    |        |    |         |    |       |         |       |    |     |    |     |
| 合計  | 306                                      |          |       |       |          |     |       |     |        |     |              |    |    |        |     |    |    |     |   |        |          |       |       |          |     |       |     |        |     |              |    |         |       |     |   |    |    |    |        |    |         |    |       |         |       |    |     |    |     |

| 前連結会計年度<br>(自 平成17年4月1日<br>至 平成18年3月31日)         | 当連結会計年度<br>(自 平成18年4月1日<br>至 平成19年3月31日) |
|--|--|
| ※6 土地交換譲渡損失は、当社の京都工場の土地の一部を交換したことにより発生したものであります。 | ※6                                       |

(連結株主資本等変動計算書関係)

当連結会計年度 (自 平成18年4月1日 至 平成19年3月31日)

1 発行済株式に関する事項

| 株式の種類    | 前連結会計年度末 | 増加 | 減少 | 当連結会計年度末 |
|----------|----------|----|----|----------|
| 普通株式(千株) | 191,406  | —  | —  | 191,406  |

2 自己株式に関する事項

| 株式の種類    | 前連結会計年度末 | 増加 | 減少 | 当連結会計年度末 |
|----------|----------|----|----|----------|
| 普通株式(千株) | 3,865    | 56 | 7  | 3,914    |

(変動事由の概要)

増加数の主な内訳は、次のとおりであります。

単元未満株式の買取請求による増加 56千株

減少数の主な内訳は、次のとおりであります。

単元未満株式の買増請求による減少 7千株

3 配当に関する事項

(1) 配当金支払額

| 決議                   | 株式の種類 | 配当金の総額<br>(百万円) | 1株当たり配当額<br>(円) | 基準日        | 効力発生日      |
|----------------------|-------|-----------------|-----------------|------------|------------|
| 平成18年6月29日<br>定時株主総会 | 普通株式  | 1,125           | 6.0             | 平成18年3月31日 | 平成18年6月30日 |
| 平成18年11月15日<br>取締役会  | 普通株式  | 562             | 3.0             | 平成18年9月30日 | 平成18年12月8日 |

(2) 基準日が当連結会計年度に属する配当のうち、配当の効力発生日が翌連結会計年度となるもの

| 決議                   | 株式の種類 | 配当の原資 | 配当金の総額<br>(百万円) | 1株当たり<br>配当額(円) | 基準日        | 効力発生日      |
|----------------------|-------|-------|-----------------|-----------------|------------|------------|
| 平成19年6月28日<br>定時株主総会 | 普通株式  | 利益剰余金 | 749             | 4.0             | 平成19年3月31日 | 平成19年6月29日 |

## (連結キャッシュ・フロー計算書関係)

| 前連結会計年度<br>(自 平成17年4月1日<br>至 平成18年3月31日)   | 当連結会計年度<br>(自 平成18年4月1日<br>至 平成19年3月31日)  |          |                  |      |                |       |           |        |   |          |           |                  |      |                |       |           |        |             |     |
|--|---|----------|------------------|------|----------------|-------|-----------|--------|---|----------|-----------|------------------|------|----------------|-------|-----------|--------|-------------|-----|
| <p>※1 現金及び現金同等物の期末残高と連結貸借対照表に掲記されている科目の金額との関係</p> <table style="width: 100%; border-collapse: collapse;"> <tr> <td style="width: 80%;">現金及び預金勘定</td> <td style="text-align: right;">9,867百万円</td> </tr> <tr> <td>預入期間が3ヶ月を超える定期預金</td> <td style="text-align: right;">△500</td> </tr> <tr> <td>有価証券に含まれる現金同等物</td> <td style="text-align: right;">1,616</td> </tr> <tr> <td style="border-top: 1px solid black;">現金及び現金同等物</td> <td style="text-align: right; border-top: 1px solid black;">10,984</td> </tr> </table> | 現金及び預金勘定  | 9,867百万円 | 預入期間が3ヶ月を超える定期預金 | △500 | 有価証券に含まれる現金同等物 | 1,616 | 現金及び現金同等物 | 10,984 | <p>※1 現金及び現金同等物の期末残高と連結貸借対照表に掲記されている科目の金額との関係</p> <table style="width: 100%; border-collapse: collapse;"> <tr> <td style="width: 80%;">現金及び預金勘定</td> <td style="text-align: right;">13,568百万円</td> </tr> <tr> <td>預入期間が3ヶ月を超える定期預金</td> <td style="text-align: right;">△526</td> </tr> <tr> <td>有価証券に含まれる現金同等物</td> <td style="text-align: right;">1,576</td> </tr> <tr> <td style="border-top: 1px solid black;">現金及び現金同等物</td> <td style="text-align: right; border-top: 1px solid black;">14,618</td> </tr> </table> | 現金及び預金勘定 | 13,568百万円 | 預入期間が3ヶ月を超える定期預金 | △526 | 有価証券に含まれる現金同等物 | 1,576 | 現金及び現金同等物 | 14,618 |             |     |
| 現金及び預金勘定   | 9,867百万円  |          |                  |      |                |       |           |        |   |          |           |                  |      |                |       |           |        |             |     |
| 預入期間が3ヶ月を超える定期預金   | △500  |          |                  |      |                |       |           |        |   |          |           |                  |      |                |       |           |        |             |     |
| 有価証券に含まれる現金同等物   | 1,616   |          |                  |      |                |       |           |        |   |          |           |                  |      |                |       |           |        |             |     |
| 現金及び現金同等物  | 10,984  |          |                  |      |                |       |           |        |   |          |           |                  |      |                |       |           |        |             |     |
| 現金及び預金勘定   | 13,568百万円   |          |                  |      |                |       |           |        |   |          |           |                  |      |                |       |           |        |             |     |
| 預入期間が3ヶ月を超える定期預金   | △526  |          |                  |      |                |       |           |        |   |          |           |                  |      |                |       |           |        |             |     |
| 有価証券に含まれる現金同等物   | 1,576   |          |                  |      |                |       |           |        |   |          |           |                  |      |                |       |           |        |             |     |
| 現金及び現金同等物  | 14,618  |          |                  |      |                |       |           |        |   |          |           |                  |      |                |       |           |        |             |     |
| <p>※2 _____</p>  | <p>※2 株式の取得により新たに連結子会社となった会社の資産および負債の主な内訳</p> <p>株式の取得によりツバキ山久チェーン(株)を新たに連結したことに伴う連結開始時の資産および負債の内訳並びにツバキ山久チェーン株式の取得価額と取得のための支出(純額)との関係は次のとおりであります。</p> <table style="width: 100%; border-collapse: collapse;"> <tr> <td style="width: 80%;">流動資産</td> <td style="text-align: right;">2,904百万円</td> </tr> <tr> <td>固定資産</td> <td style="text-align: right;">2,435</td> </tr> <tr> <td>のれん</td> <td style="text-align: right;">38</td> </tr> <tr> <td>流動負債</td> <td style="text-align: right;">△2,618</td> </tr> <tr> <td>固定負債</td> <td style="text-align: right;">△1,284</td> </tr> <tr> <td>少数株主持分</td> <td style="text-align: right;">△703</td> </tr> <tr> <td>株式の取得価額</td> <td style="text-align: right; border-top: 1px solid black;">771</td> </tr> <tr> <td>現金及び現金同等物</td> <td style="text-align: right; border-top: 1px solid black;">△255</td> </tr> <tr> <td>差引：取得のための支出</td> <td style="text-align: right; border-top: 1px solid black;">515</td> </tr> </table> | 流動資産     | 2,904百万円         | 固定資産 | 2,435          | のれん   | 38        | 流動負債   | △2,618  | 固定負債     | △1,284    | 少数株主持分           | △703 | 株式の取得価額        | 771   | 現金及び現金同等物 | △255   | 差引：取得のための支出 | 515 |
| 流動資産   | 2,904百万円  |          |                  |      |                |       |           |        |   |          |           |                  |      |                |       |           |        |             |     |
| 固定資産   | 2,435   |          |                  |      |                |       |           |        |   |          |           |                  |      |                |       |           |        |             |     |
| のれん  | 38  |          |                  |      |                |       |           |        |   |          |           |                  |      |                |       |           |        |             |     |
| 流動負債   | △2,618  |          |                  |      |                |       |           |        |   |          |           |                  |      |                |       |           |        |             |     |
| 固定負債   | △1,284  |          |                  |      |                |       |           |        |   |          |           |                  |      |                |       |           |        |             |     |
| 少数株主持分   | △703  |          |                  |      |                |       |           |        |   |          |           |                  |      |                |       |           |        |             |     |
| 株式の取得価額  | 771   |          |                  |      |                |       |           |        |   |          |           |                  |      |                |       |           |        |             |     |
| 現金及び現金同等物  | △255  |          |                  |      |                |       |           |        |   |          |           |                  |      |                |       |           |        |             |     |
| 差引：取得のための支出  | 515   |          |                  |      |                |       |           |        |   |          |           |                  |      |                |       |           |        |             |     |

[次へ](#)

## (リース取引関係)

| 前連結会計年度<br>(自 平成17年4月1日<br>至 平成18年3月31日)   |                      |                             |                             |                      | 当連結会計年度<br>(自 平成18年4月1日<br>至 平成19年3月31日)   |                      |                             |                             |                      |
|--|----------------------|-----------------------------|-----------------------------|----------------------|--|----------------------|-----------------------------|-----------------------------|----------------------|
| 1 リース物件の所有権が借主に移転すると認められるもの以外のファイナンス・リース取引<br>(1) リース物件の取得価額相当額、減価償却累計額相当額、減損損失累計額相当額及び期末残高相当額 |                      |                             |                             |                      | 1 リース物件の所有権が借主に移転すると認められるもの以外のファイナンス・リース取引<br>(1) リース物件の取得価額相当額、減価償却累計額相当額、減損損失累計額相当額及び期末残高相当額 |                      |                             |                             |                      |
|  | 取得価額<br>相当額<br>(百万円) | 減価償却<br>累計額<br>相当額<br>(百万円) | 減損損失<br>累計額<br>相当額<br>(百万円) | 期末残高<br>相当額<br>(百万円) |  | 取得価額<br>相当額<br>(百万円) | 減価償却<br>累計額<br>相当額<br>(百万円) | 減損損失<br>累計額<br>相当額<br>(百万円) | 期末残高<br>相当額<br>(百万円) |
| 有形固定資産<br>機械装置及び<br>運搬具  | 142                  | 51                          | —                           | 91                   | 有形固定資産<br>機械装置及び<br>運搬具  | 296                  | 131                         | —                           | 164                  |
| 工具器具備品   | 1,118                | 800                         | —                           | 317                  | 工具器具備品   | 765                  | 386                         | —                           | 378                  |
| 無形固定資産<br>その他  | 377                  | 204                         | —                           | 173                  | 無形固定資産<br>その他  | 399                  | 220                         | —                           | 178                  |
| 計  | 1,638                | 1,056                       | —                           | 582                  | 計  | 1,461                | 739                         | —                           | 721                  |
| (注) 取得価額相当額は、未経過リース料期末残高が有形固定資産の期末残高等に占める割合が低いため、支払利子込み法により算定しております。                           |                      |                             |                             |                      | (注) 同左   |                      |                             |                             |                      |
| (2) 未経過リース料期末残高相当額等  |                      |                             |                             |                      | (2) 未経過リース料期末残高相当額等  |                      |                             |                             |                      |
| 1年以内 255百万円  |                      |                             |                             |                      | 1年以内 268百万円  |                      |                             |                             |                      |
| 1年超 326  |                      |                             |                             |                      | 1年超 452  |                      |                             |                             |                      |
| 計 582  |                      |                             |                             |                      | 計 721  |                      |                             |                             |                      |
| リース資産減損勘定の残高 —   |                      |                             |                             |                      | リース資産減損勘定の残高 —   |                      |                             |                             |                      |
| (注) 未経過リース料期末残高相当額は、未経過リース料期末残高が有形固定資産の期末残高等に占める割合が低いため、支払利子込み法により算定しております。                    |                      |                             |                             |                      | (注) 同左   |                      |                             |                             |                      |
| (3) 支払リース料、リース資産減損勘定の取崩額、減価償却費相当額及び減損損失  |                      |                             |                             |                      | (3) 支払リース料、リース資産減損勘定の取崩額、減価償却費相当額及び減損損失  |                      |                             |                             |                      |
| 支払リース料 369百万円  |                      |                             |                             |                      | 支払リース料 310百万円  |                      |                             |                             |                      |
| リース資産減損勘定の取崩額 —  |                      |                             |                             |                      | リース資産減損勘定の取崩額 —  |                      |                             |                             |                      |
| 減価償却費相当額 369   |                      |                             |                             |                      | 減価償却費相当額 310   |                      |                             |                             |                      |
| 減損損失 —   |                      |                             |                             |                      | 減損損失 —   |                      |                             |                             |                      |
| (4) 減価償却費相当額の算定方法<br>リース期間を耐用年数とし、残存価額を零とする定額法によっております。  |                      |                             |                             |                      | (4) 減価償却費相当額の算定方法<br>同左  |                      |                             |                             |                      |
| 2 オペレーティング・リース取引<br>未経過リース料  |                      |                             |                             |                      | 2 オペレーティング・リース取引<br>未経過リース料  |                      |                             |                             |                      |
| 1年以内 5百万円  |                      |                             |                             |                      | 1年以内 80百万円   |                      |                             |                             |                      |
| 1年超 14   |                      |                             |                             |                      | 1年超 64   |                      |                             |                             |                      |
| 計 19   |                      |                             |                             |                      | 計 145  |                      |                             |                             |                      |

(有価証券関係)

有価証券

1 満期保有目的の債券で時価のあるもの

| 区分                   | 前連結会計年度<br>(平成18年3月31日) |             |             | 当連結会計年度<br>(平成19年3月31日) |             |             |
|----------------------|-------------------------|-------------|-------------|-------------------------|-------------|-------------|
|                      | 連結貸借対照<br>表計上額<br>(百万円) | 時価<br>(百万円) | 差額<br>(百万円) | 連結貸借対照<br>表計上額<br>(百万円) | 時価<br>(百万円) | 差額<br>(百万円) |
| 時価が連結貸借対照表計上額を超えるもの  |                         |             |             |                         |             |             |
| (1) 国債・地方債等          | —                       | —           | —           | —                       | —           | —           |
| (2) 社債               | 100                     | 100         | 0           | —                       | —           | —           |
| (3) その他              | —                       | —           | —           | —                       | —           | —           |
| 小計                   | 100                     | 100         | 0           | —                       | —           | —           |
| 時価が連結貸借対照表計上額を超えないもの |                         |             |             |                         |             |             |
| (1) 国債・地方債等          | —                       | —           | —           | —                       | —           | —           |
| (2) 社債               | —                       | —           | —           | —                       | —           | —           |
| (3) その他              | —                       | —           | —           | —                       | —           | —           |
| 小計                   | —                       | —           | —           | —                       | —           | —           |
| 合計                   | 100                     | 100         | 0           | —                       | —           | —           |

2 その他有価証券で時価のあるもの

| 区分                     | 前連結会計年度<br>(平成18年3月31日) |                         |             | 当連結会計年度<br>(平成19年3月31日) |                         |             |
|------------------------|-------------------------|-------------------------|-------------|-------------------------|-------------------------|-------------|
|                        | 取得原価<br>(百万円)           | 連結貸借対照<br>表計上額<br>(百万円) | 差額<br>(百万円) | 取得原価<br>(百万円)           | 連結貸借対照<br>表計上額<br>(百万円) | 差額<br>(百万円) |
| 連結貸借対照表計上額が取得原価を超えるもの  |                         |                         |             |                         |                         |             |
| (1) 株式                 | 6,001                   | 34,263                  | 28,261      | 5,847                   | 28,383                  | 22,535      |
| (2) 債券                 | —                       | —                       | —           | —                       | —                       | —           |
| (3) その他                | 58                      | 68                      | 10          | 49                      | 58                      | 9           |
| 小計                     | 6,060                   | 34,332                  | 28,271      | 5,896                   | 28,442                  | 22,545      |
| 連結貸借対照表計上額が取得原価を超えないもの |                         |                         |             |                         |                         |             |
| (1) 株式                 | —                       | —                       | —           | 36                      | 32                      | △3          |
| (2) 債券                 | —                       | —                       | —           | —                       | —                       | —           |
| (3) その他                | 90                      | 79                      | △10         | —                       | —                       | —           |
| 小計                     | 90                      | 79                      | △10         | 36                      | 32                      | △3          |
| 合計                     | 6,150                   | 34,411                  | 28,261      | 5,933                   | 28,474                  | 22,541      |

### 3 連結会計年度中に売却したその他有価証券

|               | 前連結会計年度<br>(自 平成17年4月1日<br>至 平成18年3月31日) | 当連結会計年度<br>(自 平成18年4月1日<br>至 平成19年3月31日) |
|---------------|--|--|
| 売却額 (百万円)     | 74                                       | 3,754                                    |
| 売却益の合計額 (百万円) | 14                                       | 3,414                                    |
| 売却損の合計額 (百万円) | —  | 42                                       |

### 4 時価評価されていない主な有価証券の内容および連結貸借対照表計上額

|                 | 前連結会計年度<br>(平成18年3月31日) | 当連結会計年度<br>(平成19年3月31日) |
|-----------------|-------------------------|-------------------------|
|                 | 連結貸借対照表計上額 (百万円)        | 連結貸借対照表計上額 (百万円)        |
| その他有価証券         |                         |                         |
| マナー・マネジメント・ファンド | 1,000                   | 1,002                   |
| 非上場外国債券         | 616                     | 573                     |
| 非上場株式           | 369                     | 375                     |

### 5 その他有価証券のうち満期があるものおよび満期保有目的の債券の今後の償還予定額

前連結会計年度(自 平成17年4月1日 至 平成18年3月31日)

| 区分     | 1年以内<br>(百万円) | 1年超5年以内<br>(百万円) | 5年超10年以内<br>(百万円) | 10年超<br>(百万円) |
|--------|---------------|------------------|-------------------|---------------|
| (1)債券  |               |                  |                   |               |
| 社債     | —             | —                | —                 | 100           |
| (2)その他 | —             | —                | —                 | —             |
| 合計     | —             | —                | —                 | 100           |

当連結会計年度(自 平成18年4月1日 至 平成19年3月31日)

その他有価証券のうち満期があるものおよび満期保有目的の債券はありません。

なお、前連結会計年度において所有しておりました満期保有目的の債券は当連結会計年度中に償還されました。

(デリバティブ取引関係)

1 取引の状況に関する事項

| 前連結会計年度<br>(自 平成17年 4月 1日<br>至 平成18年 3月31日)   | 当連結会計年度<br>(自 平成18年 4月 1日<br>至 平成19年 3月31日)   |
|---|---|
| <p>(1) 取引の内容<br/>利用しているデリバティブ取引は、通貨関連では為替予約取引、金利関連では金利スワップ取引であります。</p> <p>(2) 取引に対する取組方針<br/>デリバティブ取引は、将来の為替・金利の変動によるリスク回避を目的としており、投機的な取引は行わない方針であります。</p> <p>(3) 取引の利用目的<br/>デリバティブ取引は、通貨関連では外貨建金銭債権債務の為替変動リスクを回避し、安定的な利益の確保を図る目的で、また金利関連では借入金利息等の将来の金利市場における利率上昇による変動リスクを回避する目的で利用しております。なお、デリバティブ取引については、ヘッジ会計を適用しております。</p> <p>ヘッジ会計の方法<br/>繰延ヘッジ処理によっております。</p> <p>ヘッジ手段とヘッジ対象<br/>ヘッジ手段……………金利スワップ取引および為替予約取引<br/>ヘッジ対象……………変動金利の借入金利息および外貨建取引</p> <p>ヘッジ方針<br/>為替変動及び金利変動リスクを回避するために、ヘッジを行っております。</p> <p>ヘッジ有効性評価の方法<br/>キャッシュ・フロー変動を完全に相殺するものと想定することができるため、ヘッジの有効性の判定は省略しております。</p> <p>(4) 取引に係るリスクの内容<br/>為替予約取引は為替相場の変動によるリスクを、金利スワップ取引は市場金利の変動によるリスクを有しております。また、当社のデリバティブ取引の契約先は信用度の高い国内大手の銀行に限定しておりますので、契約の不履行による信用リスクはほとんどないと判断しております。</p> | <p>(1) 取引の内容<br/>同左</p> <p>(2) 取引に対する取組方針<br/>同左</p> <p>(3) 取引の利用目的<br/>デリバティブ取引は、通貨関連では外貨建金銭債権債務の為替変動リスクを回避し、安定的な利益の確保を図る目的で、また金利関連では借入金利息等の将来の金利市場における利率上昇による変動リスクを回避する目的で利用しております。なお、デリバティブ取引については、ヘッジ会計を適用しております。</p> <p>ヘッジ会計の方法<br/>繰延ヘッジ処理を採用しております。なお、為替予約については、振当処理を行っております。また、特例処理の要件を満たしている金利スワップについては、特例処理を採用しております。</p> <p>ヘッジ手段とヘッジ対象<br/>ヘッジ手段……………金利スワップ取引および為替予約取引<br/>ヘッジ対象……………変動金利の借入金利息および外貨建取引</p> <p>ヘッジ方針<br/>為替変動及び金利変動リスクを回避するために、ヘッジを行っております。</p> <p>ヘッジ有効性評価の方法<br/>ヘッジ開始時から有効性判定時点までの期間において、ヘッジ対象とヘッジ手段の相場変動または、キャッシュ・フロー変動の累計を比較することにより、有効性の評価を行っております。ただし、振当処理を行っている為替予約および特例処理の要件を満たす金利スワップについては、有効性の評価を省略しております。</p> <p>(4) 取引に係るリスクの内容<br/>同左</p> |

| 前連結会計年度<br>(自 平成17年4月1日<br>至 平成18年3月31日)  | 当連結会計年度<br>(自 平成18年4月1日<br>至 平成19年3月31日)  |
|---|---|
| (5) 取引に係るリスク管理体制<br>為替予約取引は、確定した額の範囲内で各事業部門が予約額を決定し、財務担当部署が実行および管理を行っております。また、金利スワップ取引は、当社において、借入契約の一環として財務部が実行および管理を行っております。 | (5) 取引に係るリスク管理体制<br>為替予約取引は、確定した額の範囲内で各事業部門が予約額を決定し、財務担当部署が実行および管理を行っております。また、金利スワップ取引は、借入契約の一環として財務担当部署が実行および管理を行っております。 |
| (6) 取引の時価等に関する事項についての補足説明<br>該当事項はありません。  | (6) 取引の時価等に関する事項についての補足説明<br>同左   |

## 2 取引の時価等に関する事項

### デリバティブ取引の契約額等、時価及び評価損益の状況

| 対象物の種類 | 取引の種類                   | 前連結会計年度末<br>(平成18年3月31日) |                     |             |               | 当連結会計年度末<br>(平成19年3月31日) |                     |             |               |
|--------|-------------------------|--------------------------|---------------------|-------------|---------------|--------------------------|---------------------|-------------|---------------|
|        |                         | 契約額等<br>(百万円)            | 契約額等のうち1年超<br>(百万円) | 時価<br>(百万円) | 評価損益<br>(百万円) | 契約額等<br>(百万円)            | 契約額等のうち1年超<br>(百万円) | 時価<br>(百万円) | 評価損益<br>(百万円) |
| 通貨     | 為替予約取引<br>売建            |                          |                     |             |               |                          |                     |             |               |
|        | 米ドル                     | 2,283                    | —                   | 2,351       | △67           | 2,164                    | —                   | 2,187       | △23           |
|        | カナダドル                   | 258                      | —                   | 261         | △2            | 142                      | —                   | 141         | 0             |
|        | オーストラリアドル               | 144                      | —                   | 141         | 3             | 65                       | —                   | 67          | △1            |
|        | 英ポンド                    | —                        | —                   | —           | —             | 14                       | —                   | 14          | 0             |
|        | 買建                      |                          |                     |             |               |                          |                     |             |               |
|        | 日本円                     | 1,210                    | —                   | 1,196       | △14           | 1,230                    | —                   | 1,200       | △30           |
|        | 米ドル<br>英ポンド             | —<br>17                  | —<br>—              | —<br>17     | —<br>△0       | 15<br>—                  | —<br>—              | 15<br>—     | △0<br>—       |
| 金利     | スワップ取引<br>支払変動・<br>受取固定 | —                        | —                   | —           | —             | 150                      | 150                 | △10         | △10           |
| 合計     |                         | —                        | —                   | —           | △81           | —                        | —                   | —           | △65           |

(注) 1. 時価の算定方法は、取引先金融機関から提示された価格等に基づき算定しております。

2. ヘッジ会計が適用されているデリバティブ取引については、注記の対象から除いております。

[前へ](#)      [次へ](#)



## (退職給付関係)

| 前連結会計年度<br>(自 平成17年4月1日<br>至 平成18年3月31日)   | 当連結会計年度<br>(自 平成18年4月1日<br>至 平成19年3月31日) |            |        |          |                  |            |               |          |                         |           |           |           |           |          |                |           |             |         |           |         |            |          |                |           |               |         |  |          |            |        |          |                  |            |               |        |                         |            |           |            |           |        |         |         |               |        |
|--|--|------------|--------|----------|------------------|------------|---------------|----------|-------------------------|-----------|-----------|-----------|-----------|----------|----------------|-----------|-------------|---------|-----------|---------|------------|----------|----------------|-----------|---------------|---------|--|----------|------------|--------|----------|------------------|------------|---------------|--------|-------------------------|------------|-----------|------------|-----------|--------|---------|---------|---------------|--------|
| <p>1 採用している退職給付制度の概要</p> <p>当社および国内連結子会社は、確定給付型の制度として、退職一時金制度、確定拠出年金制度および前払退職金制度を設けております。</p> <p>また従業員の退職等に際して割増退職金を支払う場合があります。</p> <p>海外連結子会社の一部においても、確定給付型の制度を設けております。</p> <p>なお、国内連結子会社のうち、1社は平成17年5月1日付で、2社は平成18年4月1日付で、退職一時金制度の一部について確定拠出年金制度および前払退職金制度へ移行しております。</p> <p>2 退職給付債務に関する事項</p> <table style="width: 100%; border-collapse: collapse;"> <tr> <td style="width: 60%;">イ 退職給付債務</td> <td style="text-align: right;">△14,108百万円</td> </tr> <tr> <td>ロ 年金資産</td> <td style="text-align: right;">3,123百万円</td> </tr> <tr> <td>ハ 未積立退職給付債務(イ+ロ)</td> <td style="text-align: right;">△10,984百万円</td> </tr> <tr> <td>ニ 未認識数理計算上の差異</td> <td style="text-align: right;">1,069百万円</td> </tr> <tr> <td>ホ 連結貸借対照表計上額純額<br/>(ハ+ニ)</td> <td style="text-align: right;">△9,915百万円</td> </tr> <tr> <td>ヘ 退職給付引当金</td> <td style="text-align: right;">△9,915百万円</td> </tr> </table> <p>(注) 一部の連結子会社は、退職給付債務の算定にあたり、簡便法を採用しております。</p> <p>3 退職一時金制度の一部について確定拠出年金制度および前払退職金制度へ移行したことによる影響額は次のとおりであります。</p> <table style="width: 100%; border-collapse: collapse;"> <tr> <td style="width: 60%;">退職給付債務の減少</td> <td style="text-align: right;">3,188百万円</td> </tr> <tr> <td>適格退職年金からの資産移換額</td> <td style="text-align: right;">△1,455百万円</td> </tr> <tr> <td>未認識数理計算上の差異</td> <td style="text-align: right;">△471百万円</td> </tr> <tr> <td>未認識過去勤務債務</td> <td style="text-align: right;">△173百万円</td> </tr> <tr> <td>退職給付引当金の減少</td> <td style="text-align: right;">1,088百万円</td> </tr> <tr> <td>確定拠出年金への資産未移換額</td> <td style="text-align: right;">△1,361百万円</td> </tr> <tr> <td>退職給付制度改定に伴う損益</td> <td style="text-align: right;">△272百万円</td> </tr> </table> <p>なお、「退職給付制度改定に伴う利益」として、特別利益に78百万円、「退職給付制度改定に伴う損失」として、特別損失に351百万円をそれぞれ計上しております。</p> <p>また、確定拠出年金制度および前払退職金制度への資産移換額は1,361百万円であり、8年間で移換する予定であります。なお、当連結会計年度末時点での未移換額は、流動負債の「その他」に167百万円、固定負債の「長期未払金」に1,074百万円それぞれ計上しております。</p> | イ 退職給付債務                                 | △14,108百万円 | ロ 年金資産 | 3,123百万円 | ハ 未積立退職給付債務(イ+ロ) | △10,984百万円 | ニ 未認識数理計算上の差異 | 1,069百万円 | ホ 連結貸借対照表計上額純額<br>(ハ+ニ) | △9,915百万円 | ヘ 退職給付引当金 | △9,915百万円 | 退職給付債務の減少 | 3,188百万円 | 適格退職年金からの資産移換額 | △1,455百万円 | 未認識数理計算上の差異 | △471百万円 | 未認識過去勤務債務 | △173百万円 | 退職給付引当金の減少 | 1,088百万円 | 確定拠出年金への資産未移換額 | △1,361百万円 | 退職給付制度改定に伴う損益 | △272百万円 | <p>1 採用している退職給付制度の概要</p> <p>当社および国内連結子会社は、確定給付型の制度として、退職一時金制度、確定拠出年金制度および前払退職金制度を設けております。</p> <p>また従業員の退職等に際して割増退職金を支払う場合があります。</p> <p>海外連結子会社の一部においても、確定給付型の制度を設けております。</p> <p>2 退職給付債務に関する事項</p> <table style="width: 100%; border-collapse: collapse;"> <tr> <td style="width: 60%;">イ 退職給付債務</td> <td style="text-align: right;">△13,491百万円</td> </tr> <tr> <td>ロ 年金資産</td> <td style="text-align: right;">2,312百万円</td> </tr> <tr> <td>ハ 未積立退職給付債務(イ+ロ)</td> <td style="text-align: right;">△11,179百万円</td> </tr> <tr> <td>ニ 未認識数理計算上の差異</td> <td style="text-align: right;">964百万円</td> </tr> <tr> <td>ホ 連結貸借対照表計上額純額<br/>(ハ+ニ)</td> <td style="text-align: right;">△10,214百万円</td> </tr> <tr> <td>ヘ 退職給付引当金</td> <td style="text-align: right;">△10,214百万円</td> </tr> </table> <p>(注) 一部の連結子会社は、退職給付債務の算定にあたり、簡便法を採用しております。</p> <p>3 海外連結子会社1社において、確定給付制度の一部について、確定拠出型制度へ移行したことによる影響額は次のとおりであります。</p> <table style="width: 100%; border-collapse: collapse;"> <tr> <td style="width: 60%;">退職給付債務の減少</td> <td style="text-align: right;">957百万円</td> </tr> <tr> <td>年金資産の減少</td> <td style="text-align: right;">△833百万円</td> </tr> <tr> <td>退職給付制度改定に伴う損益</td> <td style="text-align: right;">123百万円</td> </tr> </table> <p>なお、「退職給付制度改定に伴う利益」として、特別利益に123百万円を計上しております。</p> | イ 退職給付債務 | △13,491百万円 | ロ 年金資産 | 2,312百万円 | ハ 未積立退職給付債務(イ+ロ) | △11,179百万円 | ニ 未認識数理計算上の差異 | 964百万円 | ホ 連結貸借対照表計上額純額<br>(ハ+ニ) | △10,214百万円 | ヘ 退職給付引当金 | △10,214百万円 | 退職給付債務の減少 | 957百万円 | 年金資産の減少 | △833百万円 | 退職給付制度改定に伴う損益 | 123百万円 |
| イ 退職給付債務   | △14,108百万円                               |            |        |          |                  |            |               |          |                         |           |           |           |           |          |                |           |             |         |           |         |            |          |                |           |               |         |  |          |            |        |          |                  |            |               |        |                         |            |           |            |           |        |         |         |               |        |
| ロ 年金資産   | 3,123百万円                                 |            |        |          |                  |            |               |          |                         |           |           |           |           |          |                |           |             |         |           |         |            |          |                |           |               |         |  |          |            |        |          |                  |            |               |        |                         |            |           |            |           |        |         |         |               |        |
| ハ 未積立退職給付債務(イ+ロ)   | △10,984百万円                               |            |        |          |                  |            |               |          |                         |           |           |           |           |          |                |           |             |         |           |         |            |          |                |           |               |         |  |          |            |        |          |                  |            |               |        |                         |            |           |            |           |        |         |         |               |        |
| ニ 未認識数理計算上の差異  | 1,069百万円                                 |            |        |          |                  |            |               |          |                         |           |           |           |           |          |                |           |             |         |           |         |            |          |                |           |               |         |  |          |            |        |          |                  |            |               |        |                         |            |           |            |           |        |         |         |               |        |
| ホ 連結貸借対照表計上額純額<br>(ハ+ニ)  | △9,915百万円                                |            |        |          |                  |            |               |          |                         |           |           |           |           |          |                |           |             |         |           |         |            |          |                |           |               |         |  |          |            |        |          |                  |            |               |        |                         |            |           |            |           |        |         |         |               |        |
| ヘ 退職給付引当金  | △9,915百万円                                |            |        |          |                  |            |               |          |                         |           |           |           |           |          |                |           |             |         |           |         |            |          |                |           |               |         |  |          |            |        |          |                  |            |               |        |                         |            |           |            |           |        |         |         |               |        |
| 退職給付債務の減少  | 3,188百万円                                 |            |        |          |                  |            |               |          |                         |           |           |           |           |          |                |           |             |         |           |         |            |          |                |           |               |         |  |          |            |        |          |                  |            |               |        |                         |            |           |            |           |        |         |         |               |        |
| 適格退職年金からの資産移換額   | △1,455百万円                                |            |        |          |                  |            |               |          |                         |           |           |           |           |          |                |           |             |         |           |         |            |          |                |           |               |         |  |          |            |        |          |                  |            |               |        |                         |            |           |            |           |        |         |         |               |        |
| 未認識数理計算上の差異  | △471百万円                                  |            |        |          |                  |            |               |          |                         |           |           |           |           |          |                |           |             |         |           |         |            |          |                |           |               |         |  |          |            |        |          |                  |            |               |        |                         |            |           |            |           |        |         |         |               |        |
| 未認識過去勤務債務  | △173百万円                                  |            |        |          |                  |            |               |          |                         |           |           |           |           |          |                |           |             |         |           |         |            |          |                |           |               |         |  |          |            |        |          |                  |            |               |        |                         |            |           |            |           |        |         |         |               |        |
| 退職給付引当金の減少   | 1,088百万円                                 |            |        |          |                  |            |               |          |                         |           |           |           |           |          |                |           |             |         |           |         |            |          |                |           |               |         |  |          |            |        |          |                  |            |               |        |                         |            |           |            |           |        |         |         |               |        |
| 確定拠出年金への資産未移換額   | △1,361百万円                                |            |        |          |                  |            |               |          |                         |           |           |           |           |          |                |           |             |         |           |         |            |          |                |           |               |         |  |          |            |        |          |                  |            |               |        |                         |            |           |            |           |        |         |         |               |        |
| 退職給付制度改定に伴う損益  | △272百万円                                  |            |        |          |                  |            |               |          |                         |           |           |           |           |          |                |           |             |         |           |         |            |          |                |           |               |         |  |          |            |        |          |                  |            |               |        |                         |            |           |            |           |        |         |         |               |        |
| イ 退職給付債務   | △13,491百万円                               |            |        |          |                  |            |               |          |                         |           |           |           |           |          |                |           |             |         |           |         |            |          |                |           |               |         |  |          |            |        |          |                  |            |               |        |                         |            |           |            |           |        |         |         |               |        |
| ロ 年金資産   | 2,312百万円                                 |            |        |          |                  |            |               |          |                         |           |           |           |           |          |                |           |             |         |           |         |            |          |                |           |               |         |  |          |            |        |          |                  |            |               |        |                         |            |           |            |           |        |         |         |               |        |
| ハ 未積立退職給付債務(イ+ロ)   | △11,179百万円                               |            |        |          |                  |            |               |          |                         |           |           |           |           |          |                |           |             |         |           |         |            |          |                |           |               |         |  |          |            |        |          |                  |            |               |        |                         |            |           |            |           |        |         |         |               |        |
| ニ 未認識数理計算上の差異  | 964百万円                                   |            |        |          |                  |            |               |          |                         |           |           |           |           |          |                |           |             |         |           |         |            |          |                |           |               |         |  |          |            |        |          |                  |            |               |        |                         |            |           |            |           |        |         |         |               |        |
| ホ 連結貸借対照表計上額純額<br>(ハ+ニ)  | △10,214百万円                               |            |        |          |                  |            |               |          |                         |           |           |           |           |          |                |           |             |         |           |         |            |          |                |           |               |         |  |          |            |        |          |                  |            |               |        |                         |            |           |            |           |        |         |         |               |        |
| ヘ 退職給付引当金  | △10,214百万円                               |            |        |          |                  |            |               |          |                         |           |           |           |           |          |                |           |             |         |           |         |            |          |                |           |               |         |  |          |            |        |          |                  |            |               |        |                         |            |           |            |           |        |         |         |               |        |
| 退職給付債務の減少  | 957百万円                                   |            |        |          |                  |            |               |          |                         |           |           |           |           |          |                |           |             |         |           |         |            |          |                |           |               |         |  |          |            |        |          |                  |            |               |        |                         |            |           |            |           |        |         |         |               |        |
| 年金資産の減少  | △833百万円                                  |            |        |          |                  |            |               |          |                         |           |           |           |           |          |                |           |             |         |           |         |            |          |                |           |               |         |  |          |            |        |          |                  |            |               |        |                         |            |           |            |           |        |         |         |               |        |
| 退職給付制度改定に伴う損益  | 123百万円                                   |            |        |          |                  |            |               |          |                         |           |           |           |           |          |                |           |             |         |           |         |            |          |                |           |               |         |  |          |            |        |          |                  |            |               |        |                         |            |           |            |           |        |         |         |               |        |

| 前連結会計年度<br>(自 平成17年4月1日<br>至 平成18年3月31日)         | 当連結会計年度<br>(自 平成18年4月1日<br>至 平成19年3月31日)         |
|--|--|
| 4 退職給付費用に関する事項                                   | 4 退職給付費用に関する事項                                   |
| イ 勤務費用 657百万円                                    | イ 勤務費用 663百万円                                    |
| ロ 利息費用 341百万円                                    | ロ 利息費用 282百万円                                    |
| ハ 期待運用収益 △89百万円                                  | ハ 期待運用収益 △67百万円                                  |
| ニ 数理計算上の差異の費用処理額 147百万円                          | ニ 数理計算上の差異の費用処理額 213百万円                          |
| ホ 確定拠出年金への掛金支払額 440百万円                           | ホ 確定拠出年金への掛金支払額 515百万円                           |
| ヘ 退職給付費用(イ+ロ+ハ+ニ+ホ) 1,496百万円                     | ヘ 退職給付費用(イ+ロ+ハ+ニ+ホ) 1,606百万円                     |
| ト 退職給付制度改定に伴う損益 272百万円                           | ト 退職給付制度改定に伴う損益 △123百万円                          |
| 計 1,769百万円                                       | 計 1,483百万円                                       |
| (注) 簡便法を採用している国内連結子会社の退職給付費用は、「イ.勤務費用」に計上しております。 | (注) 簡便法を採用している国内連結子会社の退職給付費用は、「イ.勤務費用」に計上しております。 |
| 5 退職給付債務等の計算の基礎に関する事項                            | 5 退職給付債務等の計算の基礎に関する事項                            |
| イ 退職給付見込額の期間配分方法 期間定額基準                          | イ 退職給付見込額の期間配分方法 期間定額基準                          |
| ロ 割引率 主として2.0%                                   | ロ 割引率 主として2.0%                                   |
| ハ 期待運用収益率 主として2.5%                               | ハ 期待運用収益率 主として2.5%                               |
| ニ 数理計算上の差異の処理年数 主として10年                          | ニ 数理計算上の差異の処理年数 主として10年                          |
| ホ 過去勤務債務の処理年数 1年                                 | ホ 過去勤務債務の処理年数 1年                                 |

## (税効果会計関係)

| 前連結会計年度<br>(平成18年3月31日)  | 当連結会計年度<br>(平成19年3月31日)  |            |                |            |           |        |       |                    |              |          |               |                   |              |        |     |          |          |          |        |         |          |          |           |           |                  |         |              |            |     |           |          |            |               |           |  |         |          |                |          |       |          |               |        |            |        |       |        |     |          |          |          |        |         |          |          |           |           |           |           |                |         |              |           |     |           |          |            |               |           |
|--|--|------------|----------------|------------|-----------|--------|-------|--------------------|--------------|----------|---------------|-------------------|--------------|--------|-----|----------|----------|----------|--------|---------|----------|----------|-----------|-----------|------------------|---------|--------------|------------|-----|-----------|----------|------------|---------------|-----------|--|---------|----------|----------------|----------|-------|----------|---------------|--------|------------|--------|-------|--------|-----|----------|----------|----------|--------|---------|----------|----------|-----------|-----------|-----------|-----------|----------------|---------|--------------|-----------|-----|-----------|----------|------------|---------------|-----------|
| <p>1 繰延税金資産及び繰延税金負債の発生の主な原因別の内訳</p> <p>繰延税金資産</p> <table style="width: 100%; border-collapse: collapse;"> <tr><td>退職給付引当金繰入限度超過額</td><td style="text-align: right;">4,241百万円</td></tr> <tr><td>確定拠出年金移行に伴う未払金</td><td style="text-align: right;">1,892百万円</td></tr> <tr><td>役員退職慰労引当金</td><td style="text-align: right;">148百万円</td></tr> <tr><td>未払事業税</td><td style="text-align: right;">270百万円</td></tr> <tr><td>賞与引当金繰入限度超過額</td><td style="text-align: right;">1,038百万円</td></tr> <tr><td>賞与引当金に係る社会保険料</td><td style="text-align: right;">144百万円</td></tr> <tr><td>貸倒引当金繰入限度超過額</td><td style="text-align: right;">122百万円</td></tr> <tr><td>その他</td><td style="text-align: right;">1,070百万円</td></tr> <tr><td>繰延税金資産小計</td><td style="text-align: right;">8,927百万円</td></tr> <tr><td>評価性引当額</td><td style="text-align: right;">△357百万円</td></tr> <tr><td>繰延税金資産合計</td><td style="text-align: right;">8,570百万円</td></tr> </table> <p>繰延税金負債</p> <table style="width: 100%; border-collapse: collapse;"> <tr><td>固定資産圧縮積立金</td><td style="text-align: right;">△5,376百万円</td></tr> <tr><td>資本連結手続のための評価益計上額</td><td style="text-align: right;">△268百万円</td></tr> <tr><td>その他有価証券評価差額金</td><td style="text-align: right;">△11,475百万円</td></tr> <tr><td>その他</td><td style="text-align: right;">△1,347百万円</td></tr> <tr><td>繰延税金負債合計</td><td style="text-align: right;">△18,467百万円</td></tr> <tr><td>繰延税金資産(負債)の純額</td><td style="text-align: right;">△9,896百万円</td></tr> </table> | 退職給付引当金繰入限度超過額   | 4,241百万円   | 確定拠出年金移行に伴う未払金 | 1,892百万円   | 役員退職慰労引当金 | 148百万円 | 未払事業税 | 270百万円             | 賞与引当金繰入限度超過額 | 1,038百万円 | 賞与引当金に係る社会保険料 | 144百万円            | 貸倒引当金繰入限度超過額 | 122百万円 | その他 | 1,070百万円 | 繰延税金資産小計 | 8,927百万円 | 評価性引当額 | △357百万円 | 繰延税金資産合計 | 8,570百万円 | 固定資産圧縮積立金 | △5,376百万円 | 資本連結手続のための評価益計上額 | △268百万円 | その他有価証券評価差額金 | △11,475百万円 | その他 | △1,347百万円 | 繰延税金負債合計 | △18,467百万円 | 繰延税金資産(負債)の純額 | △9,896百万円 | <p>1 繰延税金資産及び繰延税金負債の発生の主な原因別の内訳</p> <p>繰延税金資産</p> <table style="width: 100%; border-collapse: collapse;"> <tr><td>退職給付引当金</td><td style="text-align: right;">4,102百万円</td></tr> <tr><td>確定拠出年金移行に伴う未払金</td><td style="text-align: right;">1,559百万円</td></tr> <tr><td>賞与引当金</td><td style="text-align: right;">1,081百万円</td></tr> <tr><td>賞与引当金に係る社会保険料</td><td style="text-align: right;">145百万円</td></tr> <tr><td>たな卸資産未実現損益</td><td style="text-align: right;">524百万円</td></tr> <tr><td>未払事業税</td><td style="text-align: right;">318百万円</td></tr> <tr><td>その他</td><td style="text-align: right;">2,206百万円</td></tr> <tr><td>繰延税金資産小計</td><td style="text-align: right;">9,938百万円</td></tr> <tr><td>評価性引当額</td><td style="text-align: right;">△861百万円</td></tr> <tr><td>繰延税金資産合計</td><td style="text-align: right;">9,077百万円</td></tr> </table> <p>繰延税金負債</p> <table style="width: 100%; border-collapse: collapse;"> <tr><td>固定資産圧縮積立金</td><td style="text-align: right;">△5,390百万円</td></tr> <tr><td>在外子会社留保利益</td><td style="text-align: right;">△1,663百万円</td></tr> <tr><td>資本連結のための評価益計上額</td><td style="text-align: right;">△756百万円</td></tr> <tr><td>その他有価証券評価差額金</td><td style="text-align: right;">△9,006百万円</td></tr> <tr><td>その他</td><td style="text-align: right;">△1,365百万円</td></tr> <tr><td>繰延税金負債合計</td><td style="text-align: right;">△18,183百万円</td></tr> <tr><td>繰延税金資産(負債)の純額</td><td style="text-align: right;">△9,105百万円</td></tr> </table> | 退職給付引当金 | 4,102百万円 | 確定拠出年金移行に伴う未払金 | 1,559百万円 | 賞与引当金 | 1,081百万円 | 賞与引当金に係る社会保険料 | 145百万円 | たな卸資産未実現損益 | 524百万円 | 未払事業税 | 318百万円 | その他 | 2,206百万円 | 繰延税金資産小計 | 9,938百万円 | 評価性引当額 | △861百万円 | 繰延税金資産合計 | 9,077百万円 | 固定資産圧縮積立金 | △5,390百万円 | 在外子会社留保利益 | △1,663百万円 | 資本連結のための評価益計上額 | △756百万円 | その他有価証券評価差額金 | △9,006百万円 | その他 | △1,365百万円 | 繰延税金負債合計 | △18,183百万円 | 繰延税金資産(負債)の純額 | △9,105百万円 |
| 退職給付引当金繰入限度超過額   | 4,241百万円   |            |                |            |           |        |       |                    |              |          |               |                   |              |        |     |          |          |          |        |         |          |          |           |           |                  |         |              |            |     |           |          |            |               |           |  |         |          |                |          |       |          |               |        |            |        |       |        |     |          |          |          |        |         |          |          |           |           |           |           |                |         |              |           |     |           |          |            |               |           |
| 確定拠出年金移行に伴う未払金   | 1,892百万円   |            |                |            |           |        |       |                    |              |          |               |                   |              |        |     |          |          |          |        |         |          |          |           |           |                  |         |              |            |     |           |          |            |               |           |  |         |          |                |          |       |          |               |        |            |        |       |        |     |          |          |          |        |         |          |          |           |           |           |           |                |         |              |           |     |           |          |            |               |           |
| 役員退職慰労引当金  | 148百万円   |            |                |            |           |        |       |                    |              |          |               |                   |              |        |     |          |          |          |        |         |          |          |           |           |                  |         |              |            |     |           |          |            |               |           |  |         |          |                |          |       |          |               |        |            |        |       |        |     |          |          |          |        |         |          |          |           |           |           |           |                |         |              |           |     |           |          |            |               |           |
| 未払事業税  | 270百万円   |            |                |            |           |        |       |                    |              |          |               |                   |              |        |     |          |          |          |        |         |          |          |           |           |                  |         |              |            |     |           |          |            |               |           |  |         |          |                |          |       |          |               |        |            |        |       |        |     |          |          |          |        |         |          |          |           |           |           |           |                |         |              |           |     |           |          |            |               |           |
| 賞与引当金繰入限度超過額   | 1,038百万円   |            |                |            |           |        |       |                    |              |          |               |                   |              |        |     |          |          |          |        |         |          |          |           |           |                  |         |              |            |     |           |          |            |               |           |  |         |          |                |          |       |          |               |        |            |        |       |        |     |          |          |          |        |         |          |          |           |           |           |           |                |         |              |           |     |           |          |            |               |           |
| 賞与引当金に係る社会保険料  | 144百万円   |            |                |            |           |        |       |                    |              |          |               |                   |              |        |     |          |          |          |        |         |          |          |           |           |                  |         |              |            |     |           |          |            |               |           |  |         |          |                |          |       |          |               |        |            |        |       |        |     |          |          |          |        |         |          |          |           |           |           |           |                |         |              |           |     |           |          |            |               |           |
| 貸倒引当金繰入限度超過額   | 122百万円   |            |                |            |           |        |       |                    |              |          |               |                   |              |        |     |          |          |          |        |         |          |          |           |           |                  |         |              |            |     |           |          |            |               |           |  |         |          |                |          |       |          |               |        |            |        |       |        |     |          |          |          |        |         |          |          |           |           |           |           |                |         |              |           |     |           |          |            |               |           |
| その他  | 1,070百万円   |            |                |            |           |        |       |                    |              |          |               |                   |              |        |     |          |          |          |        |         |          |          |           |           |                  |         |              |            |     |           |          |            |               |           |  |         |          |                |          |       |          |               |        |            |        |       |        |     |          |          |          |        |         |          |          |           |           |           |           |                |         |              |           |     |           |          |            |               |           |
| 繰延税金資産小計   | 8,927百万円   |            |                |            |           |        |       |                    |              |          |               |                   |              |        |     |          |          |          |        |         |          |          |           |           |                  |         |              |            |     |           |          |            |               |           |  |         |          |                |          |       |          |               |        |            |        |       |        |     |          |          |          |        |         |          |          |           |           |           |           |                |         |              |           |     |           |          |            |               |           |
| 評価性引当額   | △357百万円  |            |                |            |           |        |       |                    |              |          |               |                   |              |        |     |          |          |          |        |         |          |          |           |           |                  |         |              |            |     |           |          |            |               |           |  |         |          |                |          |       |          |               |        |            |        |       |        |     |          |          |          |        |         |          |          |           |           |           |           |                |         |              |           |     |           |          |            |               |           |
| 繰延税金資産合計   | 8,570百万円   |            |                |            |           |        |       |                    |              |          |               |                   |              |        |     |          |          |          |        |         |          |          |           |           |                  |         |              |            |     |           |          |            |               |           |  |         |          |                |          |       |          |               |        |            |        |       |        |     |          |          |          |        |         |          |          |           |           |           |           |                |         |              |           |     |           |          |            |               |           |
| 固定資産圧縮積立金  | △5,376百万円  |            |                |            |           |        |       |                    |              |          |               |                   |              |        |     |          |          |          |        |         |          |          |           |           |                  |         |              |            |     |           |          |            |               |           |  |         |          |                |          |       |          |               |        |            |        |       |        |     |          |          |          |        |         |          |          |           |           |           |           |                |         |              |           |     |           |          |            |               |           |
| 資本連結手続のための評価益計上額   | △268百万円  |            |                |            |           |        |       |                    |              |          |               |                   |              |        |     |          |          |          |        |         |          |          |           |           |                  |         |              |            |     |           |          |            |               |           |  |         |          |                |          |       |          |               |        |            |        |       |        |     |          |          |          |        |         |          |          |           |           |           |           |                |         |              |           |     |           |          |            |               |           |
| その他有価証券評価差額金   | △11,475百万円   |            |                |            |           |        |       |                    |              |          |               |                   |              |        |     |          |          |          |        |         |          |          |           |           |                  |         |              |            |     |           |          |            |               |           |  |         |          |                |          |       |          |               |        |            |        |       |        |     |          |          |          |        |         |          |          |           |           |           |           |                |         |              |           |     |           |          |            |               |           |
| その他  | △1,347百万円  |            |                |            |           |        |       |                    |              |          |               |                   |              |        |     |          |          |          |        |         |          |          |           |           |                  |         |              |            |     |           |          |            |               |           |  |         |          |                |          |       |          |               |        |            |        |       |        |     |          |          |          |        |         |          |          |           |           |           |           |                |         |              |           |     |           |          |            |               |           |
| 繰延税金負債合計   | △18,467百万円   |            |                |            |           |        |       |                    |              |          |               |                   |              |        |     |          |          |          |        |         |          |          |           |           |                  |         |              |            |     |           |          |            |               |           |  |         |          |                |          |       |          |               |        |            |        |       |        |     |          |          |          |        |         |          |          |           |           |           |           |                |         |              |           |     |           |          |            |               |           |
| 繰延税金資産(負債)の純額  | △9,896百万円  |            |                |            |           |        |       |                    |              |          |               |                   |              |        |     |          |          |          |        |         |          |          |           |           |                  |         |              |            |     |           |          |            |               |           |  |         |          |                |          |       |          |               |        |            |        |       |        |     |          |          |          |        |         |          |          |           |           |           |           |                |         |              |           |     |           |          |            |               |           |
| 退職給付引当金  | 4,102百万円   |            |                |            |           |        |       |                    |              |          |               |                   |              |        |     |          |          |          |        |         |          |          |           |           |                  |         |              |            |     |           |          |            |               |           |  |         |          |                |          |       |          |               |        |            |        |       |        |     |          |          |          |        |         |          |          |           |           |           |           |                |         |              |           |     |           |          |            |               |           |
| 確定拠出年金移行に伴う未払金   | 1,559百万円   |            |                |            |           |        |       |                    |              |          |               |                   |              |        |     |          |          |          |        |         |          |          |           |           |                  |         |              |            |     |           |          |            |               |           |  |         |          |                |          |       |          |               |        |            |        |       |        |     |          |          |          |        |         |          |          |           |           |           |           |                |         |              |           |     |           |          |            |               |           |
| 賞与引当金  | 1,081百万円   |            |                |            |           |        |       |                    |              |          |               |                   |              |        |     |          |          |          |        |         |          |          |           |           |                  |         |              |            |     |           |          |            |               |           |  |         |          |                |          |       |          |               |        |            |        |       |        |     |          |          |          |        |         |          |          |           |           |           |           |                |         |              |           |     |           |          |            |               |           |
| 賞与引当金に係る社会保険料  | 145百万円   |            |                |            |           |        |       |                    |              |          |               |                   |              |        |     |          |          |          |        |         |          |          |           |           |                  |         |              |            |     |           |          |            |               |           |  |         |          |                |          |       |          |               |        |            |        |       |        |     |          |          |          |        |         |          |          |           |           |           |           |                |         |              |           |     |           |          |            |               |           |
| たな卸資産未実現損益   | 524百万円   |            |                |            |           |        |       |                    |              |          |               |                   |              |        |     |          |          |          |        |         |          |          |           |           |                  |         |              |            |     |           |          |            |               |           |  |         |          |                |          |       |          |               |        |            |        |       |        |     |          |          |          |        |         |          |          |           |           |           |           |                |         |              |           |     |           |          |            |               |           |
| 未払事業税  | 318百万円   |            |                |            |           |        |       |                    |              |          |               |                   |              |        |     |          |          |          |        |         |          |          |           |           |                  |         |              |            |     |           |          |            |               |           |  |         |          |                |          |       |          |               |        |            |        |       |        |     |          |          |          |        |         |          |          |           |           |           |           |                |         |              |           |     |           |          |            |               |           |
| その他  | 2,206百万円   |            |                |            |           |        |       |                    |              |          |               |                   |              |        |     |          |          |          |        |         |          |          |           |           |                  |         |              |            |     |           |          |            |               |           |  |         |          |                |          |       |          |               |        |            |        |       |        |     |          |          |          |        |         |          |          |           |           |           |           |                |         |              |           |     |           |          |            |               |           |
| 繰延税金資産小計   | 9,938百万円   |            |                |            |           |        |       |                    |              |          |               |                   |              |        |     |          |          |          |        |         |          |          |           |           |                  |         |              |            |     |           |          |            |               |           |  |         |          |                |          |       |          |               |        |            |        |       |        |     |          |          |          |        |         |          |          |           |           |           |           |                |         |              |           |     |           |          |            |               |           |
| 評価性引当額   | △861百万円  |            |                |            |           |        |       |                    |              |          |               |                   |              |        |     |          |          |          |        |         |          |          |           |           |                  |         |              |            |     |           |          |            |               |           |  |         |          |                |          |       |          |               |        |            |        |       |        |     |          |          |          |        |         |          |          |           |           |           |           |                |         |              |           |     |           |          |            |               |           |
| 繰延税金資産合計   | 9,077百万円   |            |                |            |           |        |       |                    |              |          |               |                   |              |        |     |          |          |          |        |         |          |          |           |           |                  |         |              |            |     |           |          |            |               |           |  |         |          |                |          |       |          |               |        |            |        |       |        |     |          |          |          |        |         |          |          |           |           |           |           |                |         |              |           |     |           |          |            |               |           |
| 固定資産圧縮積立金  | △5,390百万円  |            |                |            |           |        |       |                    |              |          |               |                   |              |        |     |          |          |          |        |         |          |          |           |           |                  |         |              |            |     |           |          |            |               |           |  |         |          |                |          |       |          |               |        |            |        |       |        |     |          |          |          |        |         |          |          |           |           |           |           |                |         |              |           |     |           |          |            |               |           |
| 在外子会社留保利益  | △1,663百万円  |            |                |            |           |        |       |                    |              |          |               |                   |              |        |     |          |          |          |        |         |          |          |           |           |                  |         |              |            |     |           |          |            |               |           |  |         |          |                |          |       |          |               |        |            |        |       |        |     |          |          |          |        |         |          |          |           |           |           |           |                |         |              |           |     |           |          |            |               |           |
| 資本連結のための評価益計上額   | △756百万円  |            |                |            |           |        |       |                    |              |          |               |                   |              |        |     |          |          |          |        |         |          |          |           |           |                  |         |              |            |     |           |          |            |               |           |  |         |          |                |          |       |          |               |        |            |        |       |        |     |          |          |          |        |         |          |          |           |           |           |           |                |         |              |           |     |           |          |            |               |           |
| その他有価証券評価差額金   | △9,006百万円  |            |                |            |           |        |       |                    |              |          |               |                   |              |        |     |          |          |          |        |         |          |          |           |           |                  |         |              |            |     |           |          |            |               |           |  |         |          |                |          |       |          |               |        |            |        |       |        |     |          |          |          |        |         |          |          |           |           |           |           |                |         |              |           |     |           |          |            |               |           |
| その他  | △1,365百万円  |            |                |            |           |        |       |                    |              |          |               |                   |              |        |     |          |          |          |        |         |          |          |           |           |                  |         |              |            |     |           |          |            |               |           |  |         |          |                |          |       |          |               |        |            |        |       |        |     |          |          |          |        |         |          |          |           |           |           |           |                |         |              |           |     |           |          |            |               |           |
| 繰延税金負債合計   | △18,183百万円   |            |                |            |           |        |       |                    |              |          |               |                   |              |        |     |          |          |          |        |         |          |          |           |           |                  |         |              |            |     |           |          |            |               |           |  |         |          |                |          |       |          |               |        |            |        |       |        |     |          |          |          |        |         |          |          |           |           |           |           |                |         |              |           |     |           |          |            |               |           |
| 繰延税金資産(負債)の純額  | △9,105百万円  |            |                |            |           |        |       |                    |              |          |               |                   |              |        |     |          |          |          |        |         |          |          |           |           |                  |         |              |            |     |           |          |            |               |           |  |         |          |                |          |       |          |               |        |            |        |       |        |     |          |          |          |        |         |          |          |           |           |           |           |                |         |              |           |     |           |          |            |               |           |
| <p>2 法定実効税率と税効果会計適用後の法人税等の負担率との間に重要な差異があるときの、当該差異の原因となった主要な項目の内訳</p> <p>法定実効税率と税効果会計適用後の法人税等の負担率との間の差異が法定実効税率の百分の五以下であるため注記を省略しております。</p>  | <p>2 法定実効税率と税効果会計適用後の法人税等の負担率との間に重要な差異があるときの、当該差異の原因となった主要な項目の内訳</p> <table style="width: 100%; border-collapse: collapse;"> <tr><td>法定実効税率(調整)</td><td style="text-align: right;">40.6%</td></tr> <tr><td>在外子会社の留保利益</td><td style="text-align: right;">6.1%</td></tr> <tr><td>評価性引当額</td><td style="text-align: right;">1.7%</td></tr> <tr><td>交際費等永久に損金に算入されない項目</td><td style="text-align: right;">0.4%</td></tr> <tr><td>その他</td><td style="text-align: right;">△0.1%</td></tr> <tr><td>税効果会計適用後の法人税等の負担率</td><td style="text-align: right;">48.7%</td></tr> </table> | 法定実効税率(調整) | 40.6%          | 在外子会社の留保利益 | 6.1%      | 評価性引当額 | 1.7%  | 交際費等永久に損金に算入されない項目 | 0.4%         | その他      | △0.1%         | 税効果会計適用後の法人税等の負担率 | 48.7%        |        |     |          |          |          |        |         |          |          |           |           |                  |         |              |            |     |           |          |            |               |           |  |         |          |                |          |       |          |               |        |            |        |       |        |     |          |          |          |        |         |          |          |           |           |           |           |                |         |              |           |     |           |          |            |               |           |
| 法定実効税率(調整)   | 40.6%  |            |                |            |           |        |       |                    |              |          |               |                   |              |        |     |          |          |          |        |         |          |          |           |           |                  |         |              |            |     |           |          |            |               |           |  |         |          |                |          |       |          |               |        |            |        |       |        |     |          |          |          |        |         |          |          |           |           |           |           |                |         |              |           |     |           |          |            |               |           |
| 在外子会社の留保利益   | 6.1%   |            |                |            |           |        |       |                    |              |          |               |                   |              |        |     |          |          |          |        |         |          |          |           |           |                  |         |              |            |     |           |          |            |               |           |  |         |          |                |          |       |          |               |        |            |        |       |        |     |          |          |          |        |         |          |          |           |           |           |           |                |         |              |           |     |           |          |            |               |           |
| 評価性引当額   | 1.7%   |            |                |            |           |        |       |                    |              |          |               |                   |              |        |     |          |          |          |        |         |          |          |           |           |                  |         |              |            |     |           |          |            |               |           |  |         |          |                |          |       |          |               |        |            |        |       |        |     |          |          |          |        |         |          |          |           |           |           |           |                |         |              |           |     |           |          |            |               |           |
| 交際費等永久に損金に算入されない項目   | 0.4%   |            |                |            |           |        |       |                    |              |          |               |                   |              |        |     |          |          |          |        |         |          |          |           |           |                  |         |              |            |     |           |          |            |               |           |  |         |          |                |          |       |          |               |        |            |        |       |        |     |          |          |          |        |         |          |          |           |           |           |           |                |         |              |           |     |           |          |            |               |           |
| その他  | △0.1%  |            |                |            |           |        |       |                    |              |          |               |                   |              |        |     |          |          |          |        |         |          |          |           |           |                  |         |              |            |     |           |          |            |               |           |  |         |          |                |          |       |          |               |        |            |        |       |        |     |          |          |          |        |         |          |          |           |           |           |           |                |         |              |           |     |           |          |            |               |           |
| 税効果会計適用後の法人税等の負担率  | 48.7%  |            |                |            |           |        |       |                    |              |          |               |                   |              |        |     |          |          |          |        |         |          |          |           |           |                  |         |              |            |     |           |          |            |               |           |  |         |          |                |          |       |          |               |        |            |        |       |        |     |          |          |          |        |         |          |          |           |           |           |           |                |         |              |           |     |           |          |            |               |           |

## (セグメント情報)

## 【事業の種類別セグメント情報】

前連結会計年度(自 平成17年4月1日 至 平成18年3月31日)

|                           | パワトラ<br>事業部門<br>(百万円) | マテハン<br>事業部門<br>(百万円) | その他部門<br>(百万円) | 計<br>(百万円) | 消去又は<br>全社<br>(百万円) | 連結<br>(百万円) |
|---------------------------|-----------------------|-----------------------|----------------|------------|---------------------|-------------|
| I 売上高及び営業損益               |                       |                       |                |            |                     |             |
| 売上高                       |                       |                       |                |            |                     |             |
| (1) 外部顧客に<br>対する売上高       | 111,865               | 35,308                | 587            | 147,761    | —                   | 147,761     |
| (2) セグメント間の内部<br>売上高又は振替高 | 1,791                 | 175                   | 1,835          | 3,802      | (3,802)             | —           |
| 計                         | 113,656               | 35,484                | 2,422          | 151,563    | (3,802)             | 147,761     |
| 営業費用                      | 98,767                | 33,377                | 2,260          | 134,405    | (474)               | 133,931     |
| 営業利益                      | 14,889                | 2,106                 | 162            | 17,158     | (3,328)             | 13,830      |
| II 資産、減価償却費及び<br>資本的支出    |                       |                       |                |            |                     |             |
| 資産                        | 115,030               | 26,670                | 2,235          | 143,936    | 54,521              | 198,458     |
| 減価償却費                     | 4,835                 | 319                   | 5              | 5,160      | 348                 | 5,509       |
| 資本的支出                     | 5,755                 | 292                   | 767            | 6,815      | 673                 | 7,488       |

当連結会計年度(自 平成18年4月1日 至 平成19年3月31日)

|                             | パワトラ<br>事業部門<br>(百万円) | マテハン<br>事業部門<br>(百万円) | その他部門<br>(百万円) | 計<br>(百万円) | 消去又は<br>全社<br>(百万円) | 連結<br>(百万円) |
|-----------------------------|-----------------------|-----------------------|----------------|------------|---------------------|-------------|
| I 売上高及び営業損益                 |                       |                       |                |            |                     |             |
| 売上高                         |                       |                       |                |            |                     |             |
| (1) 外部顧客に<br>対する売上高         | 122,980               | 32,172                | 593            | 155,746    | —                   | 155,746     |
| (2) セグメント間の内部<br>売上高又は振替高   | 1,569                 | 146                   | 1,918          | 3,633      | (3,633)             | —           |
| 計                           | 124,550               | 32,318                | 2,511          | 159,380    | (3,633)             | 155,746     |
| 営業費用                        | 107,182               | 30,429                | 2,284          | 139,896    | (158)               | 139,738     |
| 営業利益                        | 17,367                | 1,889                 | 227            | 19,484     | (3,475)             | 16,008      |
| II 資産、減価償却費、減損<br>損失及び資本的支出 |                       |                       |                |            |                     |             |
| 資産                          | 128,457               | 25,302                | 2,884          | 156,643    | 56,096              | 212,739     |
| 減価償却費                       | 5,277                 | 279                   | 4              | 5,562      | 386                 | 5,948       |
| 減損損失                        | 247                   | 59                    | —              | 306        | —                   | 306         |
| 資本的支出                       | 9,816                 | 294                   | 2              | 10,113     | 780                 | 10,893      |

(注) 1 事業区分の方法

事業区分の方法は、内部管理上採用している区分によっております。

2 各事業区分の主要製品

| 事業区分      | 主要製品   |
|-----------|--|
| パワートラ事業部門 | <ul style="list-style-type: none"><li>・伝動用チェーン<br/>標準形チェーン、特形チェーン、無給油チェーン、強力チェーン、耐環境チェーン、低騒音チェーン、船舶エンジン用舶用チェーン 他</li><li>・搬送用チェーン<br/>標準形コンベヤチェーン、特形コンベヤチェーン、フリーフローチェーン、工作機械用ATCチェーン、エスカレータ用チェーン、立体駐車場用チェーン、トップチェーン、バケットエレベータ用コンベヤチェーン、水処理用チェーン 他</li><li>・ケーブル・ホース支持案内装置<br/>プラスチックケーブルベヤ、スチールケーブルベヤ 他</li><li>・周辺機器<br/>チェーンテンシヨナ、チェーン給油装置 他</li><li>・自動車部品<br/>タイミングチェーン（ローラチェーン、サイレントチェーン）、チェーンテンシヨナ、タイミングベルト、オートテンシヨナ、ガイド、レパー、スプロケット、プーリ 他</li><li>・一般産業用ベルト商品<br/>タイミングベルト、タイミングプーリ 他</li><li>・伝動装置<br/>変減速機、直線作動機、締結具、軸継手、クラッチ、過負荷保護機器、トルク機器スプロケット、間欠駆動ユニット 他</li></ul> |
| マテハン事業部門  | <ul style="list-style-type: none"><li>・システム<br/>自動車製造ライン搬送システム、新聞工場内搬送システム、クリーン工場内搬送システム、流通業界向け仕分けシステム、創薬分野向け保管・ピッキングシステム、粉粒体搬送システム、各種搬送システム 他</li><li>・コンベヤ、物流機器装置<br/>各種コンベヤ、モノレール、回転棚、垂直自動棚、食品業界向けフリーザー、金属屑搬送装置、クーラント処理装置、三次元搬送プラスチックチェーンコンベヤ 他</li><li>・設備監視ソフト</li><li>・メンテナンスサービス</li></ul>  |
| その他部門     | <ul style="list-style-type: none"><li>・ビルメンテナンス、保険代理業、ヘルスケア機器の販売 他</li></ul>   |

3 営業費用のうち消去又は全社の項目に含めた配賦不能営業費用の金額は、前連結会計年度3,389百万円、当連結会計年度3,603百万円であり、当社の本社管理部門等に係る費用であります。

4 資産のうち消去又は全社の項目に含めた全社資産の金額は、前連結会計年度56,082百万円、当連結会計年度57,502百万円であり、その主なものは当社での余資運用資金(現金および有価証券)、長期投資資金(投資有価証券)、本社管理部門等に係る資産等であります。

5 会計処理基準の変更  
(前連結会計年度)

「会計処理の変更」に記載のとおり、従来、長期請負工事を伴う受注物件の収益計上は工事完成基準を採用していましたが、当連結会計年度よりマテハン事業部門の一部海外連結子会社において工事進行基準により計上する方法に変更しております。

この変更により、従来と同一の基準によった場合と比較して、マテハン事業部門で売上高は5,624百万円、営業費用は5,672百万円増加し、営業利益は47百万円減少しております。

(当連結会計年度)

記載すべき事項はありません。

【所在地別セグメント情報】

前連結会計年度(自 平成17年4月1日 至 平成18年3月31日)

|                         | 日本<br>(百万円) | 北米<br>(百万円) | 欧州<br>(百万円) | アジア・<br>オセアニア<br>(百万円) | 計<br>(百万円) | 消去又は<br>全社<br>(百万円) | 連結<br>(百万円) |
|-------------------------|-------------|-------------|-------------|------------------------|------------|---------------------|-------------|
| I 売上高及び営業損益             |             |             |             |                        |            |                     |             |
| 売上高                     |             |             |             |                        |            |                     |             |
| ① 外部顧客に対する<br>売上高       | 102,329     | 30,244      | 7,275       | 7,911                  | 147,761    | —                   | 147,761     |
| ② セグメント間の内部<br>売上高又は振替高 | 15,079      | 687         | 12          | 557                    | 16,337     | (16,337)            | —           |
| 計                       | 117,409     | 30,932      | 7,288       | 8,468                  | 164,098    | (16,337)            | 147,761     |
| 営業費用                    | 102,981     | 29,953      | 6,750       | 7,511                  | 147,197    | (13,266)            | 133,931     |
| 営業利益                    | 14,427      | 978         | 537         | 956                    | 16,901     | (3,071)             | 13,830      |
| II 資産                   | 117,955     | 20,404      | 4,903       | 5,974                  | 149,237    | 49,220              | 198,458     |

当連結会計年度(自 平成18年4月1日 至 平成19年3月31日)

|                         | 日本<br>(百万円) | 北米<br>(百万円) | 欧州<br>(百万円) | アジア・<br>オセアニア<br>(百万円) | 計<br>(百万円) | 消去又は<br>全社<br>(百万円) | 連結<br>(百万円) |
|-------------------------|-------------|-------------|-------------|------------------------|------------|---------------------|-------------|
| I 売上高及び営業損益             |             |             |             |                        |            |                     |             |
| 売上高                     |             |             |             |                        |            |                     |             |
| ① 外部顧客に対する<br>売上高       | 111,465     | 28,287      | 9,126       | 6,866                  | 155,746    | —                   | 155,746     |
| ② セグメント間の内部<br>売上高又は振替高 | 14,932      | 581         | 16          | 674                    | 16,204     | (16,204)            | —           |
| 計                       | 126,398     | 28,869      | 9,142       | 7,541                  | 171,951    | (16,204)            | 155,746     |
| 営業費用                    | 110,619     | 27,568      | 8,296       | 6,431                  | 152,915    | (13,177)            | 139,738     |
| 営業利益                    | 15,778      | 1,300       | 845         | 1,109                  | 19,035     | (3,027)             | 16,008      |
| II 資産                   | 127,776     | 21,475      | 6,052       | 7,492                  | 162,797    | 49,942              | 212,739     |

(注) 1 国又は地域の区分の方法

国又は地域の区分の方法は、地理的近接度による区分によっております。

2 本邦以外の区分に属する主な国又は地域

(1) 北米……………アメリカ、カナダ

(2) 欧州……………オランダ、イギリス

(3) アジア・オセアニア……台湾、中華人民共和国、シンガポール、タイ、オーストラリア

3 営業費用のうち消去又は全社の項目に含めた配賦不能営業費用の金額は、前連結会計年度3,389百万円、当連結会計年度3,603百万円であり、当社の本社管理部門等に係る費用であります。

4 資産のうち消去又は全社の項目に含めた全社資産の金額は、前連結会計年度56,082百万円、当連結会計年度57,502百万円であり、その主なものは当社での余資運用資金（現金および有価証券）、長期投資資金（投資有価証券）、本社管理部門等に係る資産等であります。

5 会計処理基準の変更

(前連結会計年度)

「会計処理の変更」に記載のとおり、従来、長期請負工事を伴う受注物件の収益計上は工事完成基準を採用しておりましたが、当連結会計年度よりマテハン事業部門の一部海外連結子会社において工事進行基準により計上する方法に変更しております。

この変更により、従来と同一の基準によった場合と比較して、北米で売上高は5,624百万円、営業費用は5,672百万円増加し、営業利益は47百万円減少しております。

(当連結会計年度)

記載すべき事項はありません。

【海外売上高】

前連結会計年度(自 平成17年4月1日 至 平成18年3月31日)

|                          | 北米     | 欧州    | アジア・オセアニア | その他の地域 | 計       |
|--------------------------|--------|-------|-----------|--------|---------|
| I 海外売上高(百万円)             | 31,147 | 7,944 | 13,926    | 490    | 53,510  |
| II 連結売上高(百万円)            |        |       |           |        | 147,761 |
| III 連結売上高に占める海外売上高の割合(%) | 21.1   | 5.4   | 9.4       | 0.3    | 36.2    |

当連結会計年度(自 平成18年4月1日 至 平成19年3月31日)

|                          | 北米     | 欧州    | アジア・オセアニア | その他の地域 | 計       |
|--------------------------|--------|-------|-----------|--------|---------|
| I 海外売上高(百万円)             | 28,829 | 9,866 | 16,119    | 3,443  | 58,258  |
| II 連結売上高(百万円)            |        |       |           |        | 155,746 |
| III 連結売上高に占める海外売上高の割合(%) | 18.5   | 6.3   | 10.4      | 2.2    | 37.4    |

(注) 1 国又は地域の区分の方法

国又は地域の区分の方法は、地理的近接度による区分によっております。

2 各区分に属する主な国又は地域

- (1) 北米……………アメリカ、カナダ
- (2) 欧州……………オランダ、イギリス
- (3) アジア・オセアニア……台湾、中華人民共和国、シンガポール、タイ、オーストラリア
- (4) その他の地域……………アフリカ、中近東

3 海外売上高は、当社および連結子会社の本邦以外の国または地域における売上高であります。

4 会計処理基準の変更

(前連結会計年度)

「会計処理の変更」に記載のとおり、従来、長期請負工事を伴う受注物件の収益計上は工事完成基準を採用しておりましたが、当連結会計年度よりマテハン事業部門の一部海外連結子会社において工事進行基準により計上する方法に変更しております。

この変更により、従来と同一の基準によった場合と比較して、北米で売上高が5,624百万円増加しております。

(当連結会計年度)

記載すべき事項はありません。

【関連当事者との取引】

前連結会計年度(自 平成17年4月1日 至 平成18年3月31日)

該当事項はありません。

当連結会計年度(自 平成18年4月1日 至 平成19年3月31日)

該当事項はありません。

(1株当たり情報)

| 前連結会計年度<br>(自 平成17年4月1日<br>至 平成18年3月31日)            |         | 当連結会計年度<br>(自 平成18年4月1日<br>至 平成19年3月31日)            |         |
|---|---------|---|---------|
| 1株当たり純資産額   | 410円66銭 | 1株当たり純資産額   | 432円20銭 |
| 1株当たり当期純利益金額  | 34円78銭  | 1株当たり当期純利益金額  | 45円55銭  |
| なお、潜在株式調整後1株当たり当期純利益金額については、潜在株式が存在しないため、記載しておりません。 |         | なお、潜在株式調整後1株当たり当期純利益金額については、潜在株式が存在しないため、記載しておりません。 |         |

(注) 1株当たり当期純利益金額の算定上の基礎は、以下のとおりであります。

|                       | 前連結会計年度<br>(自 平成17年4月1日<br>至 平成18年3月31日) | 当連結会計年度<br>(自 平成18年4月1日<br>至 平成19年3月31日) |
|-----------------------|--|--|
| 当期純利益(百万円)            | 6,606                                    | 8,541                                    |
| 普通株主に帰属しない金額(百万円)     | 82                                       | —  |
| (うち利益処分による役員賞与金(百万円)) | (82)                                     | (—)                                      |
| 普通株式に係る当期純利益(百万円)     | 6,524                                    | 8,541                                    |
| 普通株式の期中平均株式数(千株)      | 187,578                                  | 187,519                                  |



(重要な後発事象)

| 前連結会計年度<br>(自 平成17年4月1日<br>至 平成18年3月31日) | 当連結会計年度<br>(自 平成18年4月1日<br>至 平成19年3月31日)  |
|--|---|
|  | <p>当社は、平成19年5月14日開催の取締役会において、経営環境の変化に対応した機動的な経営を行うため、会社法第165条第3号の規定により読み替えて適用される同法第156条の規定に基づき、自己株式を取得することおよびその具体的な取得方法について決議し、自己株式の取得を以下のとおり実施いたしました。</p> <p>(1) 自己株式取得に関する取締役会の決議内容</p> <ul style="list-style-type: none"><li>①取得する株式の種類<br/>当社普通株式</li><li>②取得する株式の総数<br/>1,400,000株</li><li>③取得価額の総額<br/>1,200百万円</li><li>④取得の期間<br/>平成19年5月15日から平成19年5月22日まで</li><li>⑤取得の方法<br/>東京証券取引所のToSTNeT-2での自己株式取得取引による取得</li></ul> <p>(2) 取得日<br/>平成19年5月16日</p> <p>(3) その他<br/>上記東京証券取引所のToSTNeT-2での自己株式取得取引による取得の結果、当社普通株式1,361,000株(取得価額1,032百万円)を取得いたしました。</p> |

⑥ 【連結附属明細表】

【社債明細表】

| 会社名                    | 銘柄         | 発行年月日          | 前期末残高<br>(百万円) | 当期末残高<br>(百万円) | 利率<br>(%) | 担保 | 償還期限           |
|------------------------|------------|----------------|----------------|----------------|-----------|----|----------------|
| 当社                     | 第8回無担保普通社債 | 平成17年<br>7月26日 | 7,000          | 7,000          | 0.83      | なし | 平成22年<br>7月26日 |
| ㈱ツバキエマソン<br>(注1)       | 第3回物上担保附社債 | 平成12年<br>3月24日 | (500)<br>500   | —              | 2.3       | あり | 平成19年<br>3月23日 |
| ㈱ツバキエマソン<br>(注1)       | 第4回物上担保附社債 | 平成12年<br>3月24日 | (300)<br>300   | —              | 2.3       | あり | 平成19年<br>3月23日 |
| ㈱椿本カスタムチ<br>エン<br>(注1) | 第1回銀行保証付社債 | 平成14年<br>9月26日 | (100)<br>100   | —              | 0.38      | なし | 平成18年<br>9月26日 |
| ㈱椿本カスタムチ<br>エン<br>(注1) | 第2回銀行保証付社債 | 平成15年<br>6月11日 | 100            | (100)<br>100   | 0.44      | なし | 平成19年<br>6月11日 |
| ツバキ山久チエイ<br>ン㈱<br>(注1) | 第1回無担保社債   | 平成15年<br>6月25日 | —              | (20)<br>30     | 0.41      | なし | 平成20年<br>6月25日 |
| ツバキ山久チエイ<br>ン㈱<br>(注1) | 第2回無担保社債   | 平成16年<br>7月9日  | —              | (20)<br>50     | 0.88      | なし | 平成21年<br>7月9日  |
| ツバキ山久チエイ<br>ン㈱<br>(注1) | 第3回無担保社債   | 平成17年<br>6月27日 | —              | (20)<br>70     | 0.56      | なし | 平成22年<br>6月25日 |
| 合計<br>(注1)             | —          | —              | (900)<br>8,000 | (160)<br>7,250 | —         | —  | —              |

(注) 1 上表の「前期末残高」および「当期末残高」欄の上段の( )内書は、1年以内に償還予定の社債であります。

2 連結決算日後5年内における償還予定額は以下のとおりであります。

| 1年以内<br>(百万円) | 1年超2年以内<br>(百万円) | 2年超3年以内<br>(百万円) | 3年超4年以内<br>(百万円) | 4年超5年以内<br>(百万円) |
|---------------|------------------|------------------|------------------|------------------|
| 160           | 50               | 30               | 7,010            | —                |

【借入金等明細表】

| 区分                     | 前期末残高<br>(百万円) | 当期末残高<br>(百万円) | 平均利率<br>(%) | 返済期限                       |
|------------------------|----------------|----------------|-------------|----------------------------|
| 短期借入金                  | 7,413          | 8,076          | 2.0         | —                          |
| 1年以内に返済予定の長期借入金        | 7,055          | 2,250          | 2.2         | —                          |
| 長期借入金(1年以内に返済予定のものを除く) | 16,498         | 24,735         | 2.7         | 平成20年4月30日<br>～平成25年5月31日  |
| その他の有利子負債              |                |                |             |                            |
| 割賦購入(1年内返済)            | 398            | 348            | 3.1         | —                          |
| 割賦購入(1年超)              | 1,504          | 1,155          | 3.2         | 平成20年4月30日<br>～平成23年11月30日 |
| 合計                     | 32,869         | 36,567         | —           | —                          |

(注) 1 平均利率については、借入金等の期末残高に対する加重平均利率を記載しております。

2 長期借入金およびその他の有利子負債(1年以内に返済予定のものを除く)の連結決算日後5年内における返済予定額は以下のとおりであります。

|           | 1年超2年以内<br>(百万円) | 2年超3年以内<br>(百万円) | 3年超4年以内<br>(百万円) | 4年超5年以内<br>(百万円) |
|-----------|------------------|------------------|------------------|------------------|
| 長期借入金     | 3,137            | 10,532           | 2,053            | 6,306            |
| その他の有利子負債 | 336              | 318              | 329              | 170              |

(2) 【その他】

該当事項はありません。

## 2 【財務諸表等】

### (1) 【財務諸表】

#### ① 【貸借対照表】

| 区分        | 注記<br>番号 | 前事業年度<br>(平成18年3月31日) |            | 当事業年度<br>(平成19年3月31日) |            |
|-----------|----------|-----------------------|------------|-----------------------|------------|
|           |          | 金額(百万円)               | 構成比<br>(%) | 金額(百万円)               | 構成比<br>(%) |
| (資産の部)    |          |                       |            |                       |            |
| I 流動資産    |          |                       |            |                       |            |
| 現金及び預金    |          | 8,487                 |            | 11,061                |            |
| 受取手形      | ※4,9     | 5,098                 |            | 5,657                 |            |
| 売掛金       | ※4,9     | 19,551                |            | 25,651                |            |
| 有価証券      |          | 1,000                 |            | 1,002                 |            |
| 製品        |          | 2,182                 |            | 2,494                 |            |
| 原材料       |          | 1,361                 |            | 1,288                 |            |
| 仕掛品       |          | 5,790                 |            | 3,617                 |            |
| 貯蔵品       |          | 754                   |            | 635                   |            |
| 前渡金       |          | 17                    |            | —                     |            |
| 前払費用      |          | 79                    |            | 85                    |            |
| 関係会社短期貸付金 |          | —                     |            | 3,945                 |            |
| 繰延税金資産    |          | 861                   |            | 1,352                 |            |
| その他       |          | 1,858                 |            | 797                   |            |
| 貸倒引当金     |          | △25                   |            | △323                  |            |
| 流動資産合計    |          | 47,020                | 30.6       | 57,267                | 35.8       |
| II 固定資産   |          |                       |            |                       |            |
| 1 有形固定資産  |          |                       |            |                       |            |
| 建物        | ※1       | 27,526                |            | 27,798                |            |
| 減価償却累計額   | ※1       | 13,646                | 13,880     | 14,426                | 13,371     |
| 構築物       | ※1       | 3,375                 |            | 3,384                 |            |
| 減価償却累計額   | ※1       | 2,452                 | 922        | 2,566                 | 818        |
| 機械及び装置    | ※1       | 34,324                |            | 36,881                |            |
| 減価償却累計額   | ※1       | 25,981                | 8,343      | 27,443                | 9,437      |
| 車両運搬具     |          | 297                   |            | 296                   |            |
| 減価償却累計額   |          | 255                   | 41         | 259                   | 36         |
| 工具器具備品    | ※1       | 8,274                 |            | 8,193                 |            |
| 減価償却累計額   | ※1       | 7,273                 | 1,000      | 7,145                 | 1,047      |
| 土地        | ※1,8     |                       | 31,261     |                       | 31,261     |
| 建設仮勘定     |          |                       | 1,935      |                       | 1,968      |
| 有形固定資産合計  |          | 57,384                | 37.3       | 57,941                | 36.2       |
| 2 無形固定資産  |          |                       |            |                       |            |
| ソフトウェア    |          | 441                   |            | 1,022                 |            |
| その他       |          | 661                   |            | 602                   |            |
| 無形固定資産合計  |          | 1,102                 | 0.7        | 1,624                 | 1.0        |

| 区分         | 注記<br>番号 | 前事業年度<br>(平成18年3月31日) |            | 当事業年度<br>(平成19年3月31日) |            |       |
|------------|----------|-----------------------|------------|-----------------------|------------|-------|
|            |          | 金額(百万円)               | 構成比<br>(%) | 金額(百万円)               | 構成比<br>(%) |       |
| 3 投資その他の資産 |          |                       |            |                       |            |       |
| 投資有価証券     |          |                       | 34,590     |                       | 28,399     |       |
| 関係会社株式     |          |                       | 10,710     |                       | 11,427     |       |
| 関係会社出資金    |          |                       | 361        |                       | 361        |       |
| 関係会社長期貸付金  |          |                       | 11         |                       | 649        |       |
| 長期前払費用     |          |                       | 123        |                       | 80         |       |
| その他        |          |                       | 2,446      |                       | 2,451      |       |
| 貸倒引当金      |          |                       | △74        |                       | △40        |       |
| 投資その他の資産合計 |          |                       | 48,168     | 31.4                  | 43,328     | 27.0  |
| 固定資産合計     |          |                       | 106,655    | 69.4                  | 102,894    | 64.2  |
| 資産合計       |          |                       | 153,676    | 100.0                 | 160,162    | 100.0 |
|            |          |                       |            |                       |            |       |

| 区分                  | 注記<br>番号 | 前事業年度<br>(平成18年3月31日) |            | 当事業年度<br>(平成19年3月31日) |            |
|---------------------|----------|-----------------------|------------|-----------------------|------------|
|                     |          | 金額(百万円)               | 構成比<br>(%) | 金額(百万円)               | 構成比<br>(%) |
| (負債の部)              |          |                       |            |                       |            |
| I 流動負債              |          |                       |            |                       |            |
| 支払手形                | ※4,9     | 2,797                 |            | 3,229                 |            |
| 買掛金                 | ※4,9     | 16,578                |            | 18,106                |            |
| 短期借入金               | ※4       | 6,283                 |            | 7,401                 |            |
| 一年以内に返済予定の<br>長期借入金 | ※1       | 6,993                 |            | 1,897                 |            |
| 未払金                 | ※9       | 5,117                 |            | 5,330                 |            |
| 未払法人税等              |          | 1,930                 |            | 2,912                 |            |
| 未払費用                |          | 224                   |            | 249                   |            |
| 前受金                 |          | 173                   |            | 74                    |            |
| 預り金                 |          | 115                   |            | 106                   |            |
| 賞与引当金               |          | 1,404                 |            | 1,445                 |            |
| その他                 |          | 0                     |            | 117                   |            |
| 流動負債合計              |          | 41,620                | 27.1       | 40,870                | 25.5       |
| II 固定負債             |          |                       |            |                       |            |
| 社債                  |          | 7,000                 |            | 7,000                 |            |
| 長期借入金               | ※1       | 12,547                |            | 20,650                |            |
| 長期未払金               |          | 4,115                 |            | 3,167                 |            |
| 預り保証金               |          | 380                   |            | 380                   |            |
| 繰延税金負債              |          | 12,561                |            | 10,499                |            |
| 再評価に係る繰延税金<br>負債    | ※8       | 6,773                 |            | 6,773                 |            |
| 退職給付引当金             |          | 6,301                 |            | 6,404                 |            |
| 役員退職慰労引当金           |          | 231                   |            | 241                   |            |
| その他                 |          | —                     |            | 49                    |            |
| 固定負債合計              |          | 49,909                | 32.5       | 55,165                | 34.5       |
| 負債合計                |          | 91,529                | 59.6       | 96,036                | 60.0       |
| (資本の部)              |          |                       |            |                       |            |
| I 資本金               |          |                       |            |                       |            |
| II 資本剰余金            | ※2       | 17,076                | 11.1       | —                     | —          |
| 資本準備金               |          | 12,671                |            | —                     |            |
| その他資本剰余金            |          |                       |            |                       |            |
| 自己株式処分差益            |          | 1                     | 1          | —                     | —          |
| 資本剰余金合計             |          | 12,672                | 8.2        | —                     | —          |
| III 利益剰余金           |          |                       |            |                       |            |
| 利益準備金               |          | 3,376                 |            | —                     |            |
| 任意積立金               |          |                       |            |                       |            |
| 固定資産圧縮積立金           |          | 7,426                 |            | —                     |            |
| 特別償却準備金             |          | 151                   |            | —                     |            |
| 別途積立金               |          | 12,405                | 19,983     | —                     | —          |
| 当期末処分利益             |          |                       | 5,817      | —                     | —          |
| 利益剰余金合計             |          | 29,178                | 19.0       | —                     | —          |
| IV 土地再評価差額金         | ※8       | △12,047               | △7.8       | —                     | —          |
| V その他有価証券評価差額金      |          | 16,682                | 10.8       | —                     | —          |
| VI 自己株式             |          |                       |            |                       |            |
| 資本合計                | ※3       | △1,414                | △0.9       | —                     | —          |
| 負債及び資本合計            |          | 62,147                | 40.4       | —                     | —          |
|                     |          | 153,676               | 100.0      | —                     | —          |
|                     |          |                       |            |                       |            |

| 区分               | 注記<br>番号 | 前事業年度<br>(平成18年3月31日) |            | 当事業年度<br>(平成19年3月31日) |            |
|------------------|----------|-----------------------|------------|-----------------------|------------|
|                  |          | 金額(百万円)               | 構成比<br>(%) | 金額(百万円)               | 構成比<br>(%) |
| (純資産の部)          |          |                       |            |                       |            |
| I 株主資本           |          |                       |            |                       |            |
| 資本金              |          |                       | —          | 17,076                |            |
| 資本剰余金            |          |                       |            |                       |            |
| 資本準備金            |          | —                     |            | 12,671                |            |
| その他資本剰余金         |          | —                     |            | 3                     |            |
| 資本剰余金合計          |          |                       | —          | 12,674                |            |
| 利益剰余金            |          |                       |            |                       |            |
| 利益準備金            |          | —                     |            | 3,376                 |            |
| その他利益剰余金         |          |                       |            |                       |            |
| 固定資産圧縮積立金        |          | —                     |            | 7,408                 |            |
| 特別償却準備金          |          | —                     |            | 137                   |            |
| 別途積立金            |          | —                     |            | 14,905                |            |
| 繰越利益剰余金          |          | —                     |            | 8,757                 |            |
| 利益剰余金合計          |          |                       | —          | 34,585                |            |
| 自己株式             |          |                       | —          | △1,451                |            |
| 株主資本合計           |          |                       | —          | 62,886                | 39.2       |
| II 評価・換算差額等      |          |                       |            |                       |            |
| その他有価証券<br>評価差額金 |          |                       | —          | 13,387                |            |
| 繰延ヘッジ損益          |          |                       | —          | △99                   |            |
| 土地再評価差額金         | ※8       |                       | —          | △12,047               |            |
| 評価・換算差額等合計       |          |                       | —          | 1,240                 | 0.8        |
| 純資産合計            |          |                       | —          | 64,126                | 40.0       |
| 負債及び純資産合計        |          |                       | —          | 160,162               | 100.0      |

② 【損益計算書】

| 区分             | 注記<br>番号 | 前事業年度<br>(自 平成17年4月1日<br>至 平成18年3月31日) |        |            | 当事業年度<br>(自 平成18年4月1日<br>至 平成19年3月31日) |        |            |
|----------------|----------|--|--------|------------|--|--------|------------|
|                |          | 金額(百万円)                                |        | 百分比<br>(%) | 金額(百万円)                                |        | 百分比<br>(%) |
| I 売上高          | ※4       |  | 83,521 | 100.0      |  | 87,682 | 100.0      |
| II 売上原価        |          |  |        |            |  |        |            |
| 製品期首たな卸高       |          | 1,923                                  |        |            | 2,182                                  |        |            |
| 当期製品仕入高        |          | 12,950                                 |        |            | 13,896                                 |        |            |
| 当期製品製造原価       | ※3       | 53,031                                 |        |            | 54,880                                 |        |            |
| 合計             |          | 67,904                                 |        |            | 70,960                                 |        |            |
| 製品期末たな卸高       |          | 2,182                                  |        |            | 2,494                                  |        |            |
| 製品他勘定振替高       | ※1       | 35                                     | 65,686 | 78.7       | 32                                     | 68,432 | 78.0       |
| 売上総利益          |          |  | 17,834 | 21.3       |  | 19,249 | 22.0       |
| III 販売費及び一般管理費 |          |  |        |            |  |        |            |
| 販売費            | ※2       | 6,359                                  |        |            | 6,465                                  |        |            |
| 一般管理費          | ※2,3     | 5,258                                  | 11,617 | 13.9       | 5,718                                  | 12,184 | 13.9       |
| 営業利益           |          |  | 6,216  | 7.4        |  | 7,065  | 8.1        |
| IV 営業外収益       |          |  |        |            |  |        |            |
| 受取利息           |          | 17                                     |        |            | 47                                     |        |            |
| 有価証券利息         |          | 10                                     |        |            | 8                                      |        |            |
| 受取配当金          | ※4       | 932                                    |        |            | 1,209                                  |        |            |
| 受取手数料          | ※4       | 776                                    |        |            | 816                                    |        |            |
| 貸貸料            | ※4       | 572                                    |        |            | 545                                    |        |            |
| 雑収入            |          | 428                                    | 2,737  | 3.3        | 455                                    | 3,083  | 3.5        |
| V 営業外費用        |          |  |        |            |  |        |            |
| 支払利息           |          | 594                                    |        |            | 552                                    |        |            |
| 社債利息           |          | 58                                     |        |            | 58                                     |        |            |
| 社債発行費          |          | 44                                     |        |            | —                                      |        |            |
| たな卸資産廃却損       |          | —                                      |        |            | 186                                    |        |            |
| 製品補償費          |          | 169                                    |        |            | —                                      |        |            |
| 貸貸料原価          |          | 456                                    |        |            | 455                                    |        |            |
| 雑支出            |          | 231                                    | 1,554  | 1.8        | 394                                    | 1,646  | 1.9        |
| 経常利益           |          |  | 7,399  | 8.9        |  | 8,502  | 9.7        |



| 区分               | 注記<br>番号 | 前事業年度<br>(自 平成17年4月1日<br>至 平成18年3月31日) |       |            | 当事業年度<br>(自 平成18年4月1日<br>至 平成19年3月31日) |        |            |
|------------------|----------|--|-------|------------|--|--------|------------|
|                  |          | 金額(百万円)                                |       | 百分比<br>(%) | 金額(百万円)                                |        | 百分比<br>(%) |
| VI 特別利益          |          |  |       |            |  |        |            |
| 固定資産売却益          | ※5       | 55                                     |       |            | —                                      |        |            |
| 投資有価証券売却益        |          | —                                      | 55    | 0.1        | 3,410                                  | 3,410  | 3.9        |
| VII 特別損失         |          |  |       |            |  |        |            |
| 固定資産廃却損          | ※6       | —                                      |       |            | 40                                     |        |            |
| 減損損失             |          | 10                                     |       |            | —                                      |        |            |
| 土地交換譲渡損失         | ※7       | 135                                    |       |            | —                                      |        |            |
| 投資有価証券売却損        |          | —                                      |       |            | 9                                      |        |            |
| 関係会社株式評価損        | ※8       | —                                      |       |            | 146                                    |        |            |
| 貸倒引当金繰入額         | ※9       | —                                      | 146   | 0.2        | 290                                    | 486    | 0.6        |
| 税引前当期純利益         |          |  | 7,309 | 8.8        |  | 11,426 | 13.0       |
| 法人税、住民税<br>及び事業税 |          | 2,875                                  |       |            | 4,317                                  |        |            |
| 法人税等調整額          |          | 165                                    | 3,041 | 3.7        | 13                                     | 4,331  | 4.9        |
| 当期純利益            |          |  | 4,267 | 5.1        |  | 7,095  | 8.1        |
| 前期繰越利益           |          |  | 2,071 |            |  | —      |            |
| 中間配当額            |          |  | 562   |            |  | —      |            |
| 土地再評価差額金取崩額      |          |  | 41    |            |  | —      |            |
| 当期未処分利益          |          |  | 5,817 |            |  | —      |            |

製造原価明細書

| 区分        | 注記<br>番号 | 前事業年度<br>(自 平成17年4月1日<br>至 平成18年3月31日) |            | 当事業年度<br>(自 平成18年4月1日<br>至 平成19年3月31日) |            |
|-----------|----------|--|------------|--|------------|
|           |          | 金額(百万円)                                | 構成比<br>(%) | 金額(百万円)                                | 構成比<br>(%) |
| I 材料費     | ※1       | 26,255                                 | 47.7       | 24,627                                 | 46.7       |
| II 労務費    |          | 12,610                                 | 22.9       | 12,733                                 | 24.1       |
| III 経費    |          | 16,200                                 | 29.4       | 15,419                                 | 29.2       |
| 当期総製造費用   |          | 55,066                                 | 100.0      | 52,780                                 | 100.0      |
| 期首仕掛品たな卸高 |          | 3,852                                  |            | 5,790                                  |            |
| 合計        |          | 58,918                                 |            | 58,571                                 |            |
| 期末仕掛品たな卸高 |          | 5,790                                  |            | 3,617                                  |            |
| 他勘定振替高    | ※2       | 96                                     |            | 73                                     |            |
| 当期製品製造原価  |          | 53,031                                 |            | 54,880                                 |            |

原価計算方法

パワトラ事業部門(動力伝動用チェーン、およびコンベヤチェーン)においては、個別受注品について個別原価計算、見込生産品について総合原価計算をそれぞれ採用し、マテハン事業部門(輸送機装置)においては、個別原価計算を採用しております。

原価のうち材料費および外注加工費等は実際原価で計算しておりますが、労務費、その他経費は予定原価をもって計算し、原価差額が重要な場合は、期末において仕掛品、製品および売上原価に配分しております。

※1 経費のうち主なものは次のとおりであります。

|       | 前事業年度    | 当事業年度    |
|-------|----------|----------|
| 外注加工費 | 8,258百万円 | 6,615百万円 |
| 減価償却費 | 3,026百万円 | 3,175百万円 |

※2 他勘定振替高は、主として製品仕入先への有償支給高であります。

## ③ 【利益処分計算書】

|                  |          | 前事業年度<br>株主総会承認日<br>(平成18年6月29日) |       |
|------------------|----------|----------------------------------|-------|
| 区分               | 注記<br>番号 | 金額(百万円)                          |       |
| I 当期未処分利益        |          |                                  | 5,817 |
| II 任意積立金取崩額      |          |                                  |       |
| 特別償却準備金取崩額       |          | 34                               |       |
| 固定資産圧縮積立金<br>取崩額 |          | 93                               | 127   |
| 合計               |          |                                  | 5,945 |
| III 利益処分額        |          |                                  |       |
| 配当金              |          | 1,125                            |       |
| 任意積立金            |          |                                  |       |
| 特別償却準備金          |          | 48                               |       |
| 固定資産圧縮積立金        |          | 96                               |       |
| 別途積立金            |          | 2,500                            | 3,770 |
| IV 次期繰越利益        |          |                                  | 2,174 |

④ 【株主資本等変動計算書】

当事業年度(自 平成18年4月1日 至 平成19年3月31日)

|                          | 株主資本   |        |          |         |       |           |         |        |         |         |        |        |
|--------------------------|--------|--------|----------|---------|-------|-----------|---------|--------|---------|---------|--------|--------|
|                          | 資本金    | 資本剰余金  |          |         | 利益剰余金 |           |         |        |         |         | 自己株式   | 株主資本合計 |
|                          |        | 資本準備金  | その他資本剰余金 | 資本剰余金合計 | 利益準備金 | その他利益剰余金  |         |        |         | 利益剰余金合計 |        |        |
|                          |        |        |          |         |       | 固定資産圧縮積立金 | 特別償却準備金 | 別途積立金  | 繰越利益剰余金 |         |        |        |
| 平成18年3月31日残高(百万円)        | 17,076 | 12,671 | 1        | 12,672  | 3,376 | 7,426     | 151     | 12,405 | 5,817   | 29,178  | △1,414 | 57,512 |
| 当事業年度中の変動額               |        |        |          |         |       |           |         |        |         |         |        |        |
| 剰余金の配当 (注)               |        |        |          | —       |       |           |         |        | △1,125  | △1,125  |        | △1,125 |
| 剰余金の配当                   |        |        |          | —       |       |           |         |        | △562    | △562    |        | △562   |
| 当期純利益                    |        |        |          | —       |       |           |         |        | 7,095   | 7,095   |        | 7,095  |
| 固定資産圧縮積立金の取崩 (注)         |        |        |          | —       |       | △93       |         |        | 93      | —       |        | —      |
| 固定資産圧縮積立金の積立 (注)         |        |        |          | —       |       | 96        |         |        | △96     | —       |        | —      |
| 固定資産圧縮積立金の取崩             |        |        |          | —       |       | △21       |         |        | 21      | —       |        | —      |
| 特別償却準備金の取崩 (注)           |        |        |          | —       |       |           | △34     |        | 34      | —       |        | —      |
| 特別償却準備金の積立 (注)           |        |        |          | —       |       |           | 48      |        | △48     | —       |        | —      |
| 特別償却準備金の取崩               |        |        |          | —       |       |           | △41     |        | 41      | —       |        | —      |
| 特別償却準備金の積立               |        |        |          | —       |       |           | 12      |        | △12     | —       |        | —      |
| 別途積立金の積立 (注)             |        |        |          | —       |       |           |         | 2,500  | △2,500  | —       |        | —      |
| 自己株式の取得                  |        |        |          | —       |       |           |         |        |         | —       | △39    | △39    |
| 自己株式の処分                  |        |        |          | 2       | 2     |           |         |        |         | —       | 2      | 5      |
| 株主資本以外の項目の当事業年度中の変動額(純額) |        |        |          | —       |       |           |         |        |         | —       |        | —      |
| 当事業年度中の変動額合計(百万円)        | —      | —      | 2        | 2       | —     | △18       | △13     | 2,500  | 2,939   | 5,407   | △36    | 5,373  |
| 平成19年3月31日残高(百万円)        | 17,076 | 12,671 | 3        | 12,674  | 3,376 | 7,408     | 137     | 14,905 | 8,757   | 34,585  | △1,451 | 62,886 |

|                                  | 評価・換算差額等             |         |              |                | 純資産合計  |
|----------------------------------|----------------------|---------|--------------|----------------|--------|
|                                  | その他<br>有価証券<br>評価差額金 | 繰延ヘッジ損益 | 土地再評価<br>差額金 | 評価・換算<br>差額等合計 |        |
| 平成18年3月31日残高<br>(百万円)            | 16,682               | —       | △12,047      | 4,635          | 62,147 |
| 当事業年度中の変動額                       |                      |         |              |                |        |
| 剰余金の配当 (注)                       |                      |         |              | —              | △1,125 |
| 剰余金の配当                           |                      |         |              | —              | △562   |
| 当期純利益                            |                      |         |              | —              | 7,095  |
| 固定資産圧縮積立金の<br>取崩 (注)             |                      |         |              | —              | —      |
| 固定資産圧縮積立金の<br>積立 (注)             |                      |         |              | —              | —      |
| 固定資産圧縮積立金の<br>取崩                 |                      |         |              | —              | —      |
| 特別償却準備金の取崩<br>(注)                |                      |         |              | —              | —      |
| 特別償却準備金の積立<br>(注)                |                      |         |              | —              | —      |
| 特別償却準備金の取崩                       |                      |         |              | —              | —      |
| 特別償却準備金の積立                       |                      |         |              | —              | —      |
| 別途積立金の積立<br>(注)                  |                      |         |              | —              | —      |
| 自己株式の取得                          |                      |         |              | —              | △39    |
| 自己株式の処分                          |                      |         |              | —              | 5      |
| 株主資本以外の項目の<br>当事業年度中の変動額<br>(純額) | △3,295               | △99     | —            | △3,394         | △3,394 |
| 当事業年度中の変動額<br>合計(百万円)            | △3,295               | △99     | —            | △3,394         | 1,978  |
| 平成19年3月31日残高<br>(百万円)            | 13,387               | △99     | △12,047      | 1,240          | 64,126 |

(注) 平成18年6月29日開催の定時株主総会における利益処分項目であります。

重要な会計方針

| <p>前事業年度<br/>(自 平成17年4月1日<br/>至 平成18年3月31日)</p>   | <p>当事業年度<br/>(自 平成18年4月1日<br/>至 平成19年3月31日)</p>   |
|---|---|
| <p>1 有価証券の評価基準及び評価方法<br/>満期保有目的の債券<br/>……償却原価法（定額法）<br/>子会社株式および関連会社株式<br/>……移動平均法による原価法<br/>その他有価証券<br/>時価のあるもの<br/>……決算日の市場価格等に基づく時価法<br/>評価差額は全部資本直入法により処理し、<br/>売却原価は移動平均法により算定して<br/>おります。<br/>時価のないもの<br/>……移動平均法による原価法</p> <p>2 デリバティブの評価基準及び評価方法<br/>時価法を採用しております。</p> <p>3 たな卸資産の評価基準及び評価方法<br/>製品(仕入製品を除く)<br/>仕掛品……………移動平均法(パワトラ事業部<br/>門、ただし、個別受注生産<br/>品を除く)および個別法(パ<br/>ワトラ事業部門のうち個別<br/>受注生産品、マテハン事業<br/>部門)による原価法</p> <p>製品(仕入製品) ……先入先出法による原価法<br/>原材料・貯蔵品</p> <p>4 固定資産の減価償却の方法<br/>有形固定資産<br/>定率法を採用しております。ただし、建物(建<br/>物附属設備を除く)については、定額法によっ<br/>ております。<br/>なお、主な耐用年数は以下のとおりであります。<br/>建物 20～50年<br/>機械及び装置 10～13年<br/>無形固定資産<br/>定額法を採用しております。<br/>なお、自社利用のソフトウェアについては社内<br/>における利用可能期間(5年)に基づいて<br/>おります。</p> <p>5 繰延資産の処理方法<br/>社債発行費<br/>支払時全額費用処理</p> <p>6 外貨建の資産又は負債の本邦通貨への換算基準<br/>外貨建金銭債権債務は、決算日の直物為替相場<br/>により円貨に換算し、換算差額は損益として<br/>処理して<br/>おります。</p> | <p>1 有価証券の評価基準及び評価方法<br/>満期保有目的の債券<br/>……償却原価法（定額法）<br/>子会社株式および関連会社株式<br/>……移動平均法による原価法<br/>その他有価証券<br/>時価のあるもの<br/>……決算日の市場価格等に基づく時価法<br/>評価差額は全部純資産直入法により処理<br/>し、売却原価は移動平均法により算定して<br/>おります。<br/>時価のないもの<br/>……移動平均法による原価法</p> <p>2 デリバティブの評価基準及び評価方法<br/>同左</p> <p>3 たな卸資産の評価基準及び評価方法<br/>同左</p> <p>4 固定資産の減価償却の方法<br/>有形固定資産<br/>同左<br/><br/>無形固定資産<br/>同左</p> <p>5 _____</p> <p>6 外貨建の資産又は負債の本邦通貨への換算基準<br/>同左</p> |

| <p style="text-align: center;">前事業年度<br/>(自 平成17年4月1日<br/>至 平成18年3月31日)</p>  | <p style="text-align: center;">当事業年度<br/>(自 平成18年4月1日<br/>至 平成19年3月31日)</p>  |
|--|--|
| <p>7 引当金の計上基準</p> <p>貸倒引当金<br/>債権の貸倒れに備えるため、一般債権については貸倒実績率により、貸倒懸念債権等特定の債権については個別に回収可能性を検討し、回収不能見込額を計上しております。</p> <p>賞与引当金<br/>賞与の支給に備えるため、支給見込額基準により計上しております。</p> <p>退職給付引当金<br/>従業員の退職給付に備えるため、当事業年度末における退職給付債務および年金資産の見込額に基づき計上しております。</p> <p>過去勤務債務は、その発生事業年度に全額費用処理しております。</p> <p>数理計算上の差異は、各事業年度の発生時における従業員の平均残存勤務期間以内の一定の年数(10年)による定額法により按分した額をそれぞれ発生の翌事業年度から費用処理しております。</p> <p>役員退職慰労引当金<br/>役員の退職慰労金の支給に備えるため、内規に基づく期末要支給額を計上しております。</p> <p>8 リース取引の処理方法<br/>リース物件の所有権が借主に移転すると認められるもの以外のファイナンス・リース取引については、通常の賃貸借取引に係る方法に準じた会計処理によっております。</p> <p>9 ヘッジ会計の方法</p> <p>① ヘッジ会計の方法<br/>繰延ヘッジ処理を採用しております。なお、為替予約については、振当処理を行っております。また、金利スワップについては、特例処理を採用しております。</p> <p>② ヘッジ手段とヘッジ対象<br/>ヘッジ手段……金利スワップ取引および為替予約取引<br/>ヘッジ対象……変動金利の借入金利息および外貨建取引</p> <p>③ ヘッジ方針<br/>為替変動および金利変動リスクを回避するために、デリバティブ取引を利用しております。なお、投機目的によるデリバティブ取引は行わない方針であります。</p> <p>④ ヘッジ有効性評価の方法<br/>キャッシュ・フロー変動を完全に相殺するものと想定することができるため、ヘッジの有効性の判定は省略しております。</p> | <p>7 引当金の計上基準</p> <p>貸倒引当金<br/>同左</p> <p>賞与引当金<br/>従業員の賞与の支給に備えるため、支給見込額基準により計上しております。</p> <p>退職給付引当金<br/>同左</p> <p>役員退職慰労引当金<br/>同左</p> <p>8 リース取引の処理方法<br/>同左</p> <p>9 ヘッジ会計の方法</p> <p>① ヘッジ会計の方法<br/>同左</p> <p>② ヘッジ手段とヘッジ対象<br/>同左</p> <p>③ ヘッジ方針<br/>同左</p> <p>④ ヘッジ有効性評価の方法<br/>同左</p> |

| 前事業年度<br>(自 平成17年4月1日<br>至 平成18年3月31日)                                  | 当事業年度<br>(自 平成18年4月1日<br>至 平成19年3月31日)   |
|---|--|
| 10 その他財務諸表作成のための重要な事項<br>消費税等の会計処理<br>消費税及び地方消費税の会計処理は税抜方式によ<br>っております。 | 10 その他財務諸表作成のための重要な事項<br>消費税等の会計処理<br>同左 |

#### 会計処理の変更

| 前事業年度<br>(自 平成17年4月1日<br>至 平成18年3月31日)  | 当事業年度<br>(自 平成18年4月1日<br>至 平成19年3月31日)  |
|---|---|
| (固定資産の減損に係る会計基準)<br>当事業年度より、「固定資産の減損に係る会計基準」<br>(「固定資産の減損に係る会計基準の設定に関する意見<br>書」(企業会計審議会 平成14年8月9日))及び「固<br>定資産の減損に係る会計基準の適用指針」(企業会計基<br>準適用指針第6号 平成15年10月31日)を適用しており<br>ます。これにより税引前当期純利益は10百万円減少して<br>おります。<br>なお、減損損失累計額については、改正後の財務諸表<br>等規則に基づき当該各資産の金額から直接控除しており<br>ます。 | (貸借対照表の純資産の部の表示に関する会計基準)<br>当事業年度より、「貸借対照表の純資産の部の表示に<br>関する会計基準」(企業会計基準第5号 平成17年12月<br>9日)及び「貸借対照表の純資産の部の表示に関する会<br>計基準等の適用指針」(企業会計基準適用指針第8号<br>平成17年12月9日)を適用しております。<br>これまでの「資本の部」の合計に相当する金額は、<br>64,225百万円であります。<br>なお、財務諸表等規則の改正により、当事業年度にお<br>ける貸借対照表の「純資産の部」については、改正後の<br>財務諸表等規則により作成しております。 |

#### 表示方法の変更

| 前事業年度<br>(自 平成17年4月1日<br>至 平成18年3月31日)   | 当事業年度<br>(自 平成18年4月1日<br>至 平成19年3月31日)   |
|--|--|
| (貸借対照表)<br>「一年以内に返済予定の長期借入金」は、従来、流動<br>負債の「短期借入金」に含めて表示しておりましたが、<br>より明瞭に表示するため当期より区分掲記することとい<br>いたしました。<br>なお、前期における「一年以内に返済予定の長期借入<br>金」の金額は6,881百万円であります。 | (貸借対照表)<br>前期まで、流動資産の「その他」に含めて表示してお<br>りました「関係会社短期貸付金」は、重要性が増した<br>ため当期より区分掲記することといたしました。<br>なお、前期における「関係会社短期貸付金」の金額は<br>734百万円であります。<br><br>(損益計算書)<br>前期まで、「雑支出」に含めて表示しておりました<br>「たな卸資産廃却損」については、重要性が増したた<br>め当期から区分掲記することといたしました。<br>なお、前期における「たな卸資産廃却損」の金額は140<br>百万円であります。<br><br>製品補償費については、前期においては「製品補償<br>費」として表示しておりましたが、当期においては製品<br>補償費の重要性が減少したため、営業外費用の「雑支<br>出」に含めて表示しております。<br>なお、当期の「製品補償費」は150百万円であります。 |



注記事項

(貸借対照表関係)

| 前事業年度<br>(平成18年3月31日)   | 当事業年度<br>(平成19年3月31日) |                |                 |       |        |     |  |                    |         |                 |  |        |          |     |       |      |        |     |       |        |       |   |      |    |    |           |     |     |        |       |        |     |    |        |    |        |       |    |                 |          |       |       |    |       |
|---|-----------------------|----------------|-----------------|-------|--------|-----|--|--------------------|---------|-----------------|--|--------|----------|-----|-------|------|--------|-----|-------|--------|-------|---|------|----|----|-----------|-----|-----|--------|-------|--------|-----|----|--------|----|--------|-------|----|-----------------|----------|-------|-------|----|-------|
| <p>※1 埼玉工場、京都工場、兵庫工場および京田辺工場は工場財団を組成しており、次のとおり借入金の担保に供しております。</p> <table border="1" style="width: 100%; border-collapse: collapse;"> <thead> <tr> <th style="text-align: center;">内訳</th> <th style="text-align: center;">帳簿価額<br/>(百万円)</th> <th style="text-align: center;">長期借入金<br/>(百万円)</th> </tr> </thead> <tbody> <tr> <td>建物</td> <td style="text-align: right;">13,075</td> <td></td> </tr> <tr> <td>構築物</td> <td style="text-align: right;">877</td> <td style="text-align: right;">(4,293)</td> </tr> <tr> <td>機械及び装置</td> <td style="text-align: right;">7,224</td> <td style="text-align: right;">12,840</td> </tr> <tr> <td>工具器具備品</td> <td style="text-align: right;">872</td> <td></td> </tr> <tr> <td>土地</td> <td style="text-align: right;">29,079</td> <td></td> </tr> <tr> <td>計</td> <td style="text-align: right;">51,129</td> <td></td> </tr> </tbody> </table> <p>(注) 括弧内(内書)は、一年以内に返済予定の長期借入金であります。</p> | 内訳                    | 帳簿価額<br>(百万円)  | 長期借入金<br>(百万円)  | 建物    | 13,075 |     | 構築物  | 877                | (4,293) | 機械及び装置          | 7,224  | 12,840 | 工具器具備品   | 872 |       | 土地   | 29,079 |     | 計     | 51,129 |       | <p>※1 埼玉工場、京都工場、兵庫工場および京田辺工場は工場財団を組成しており、次のとおり借入金の担保に供しております。</p> <table border="1" style="width: 100%; border-collapse: collapse;"> <thead> <tr> <th style="text-align: center;">担保資産</th> <th style="text-align: center;">金額</th> </tr> </thead> <tbody> <tr> <td>建物</td> <td style="text-align: right;">12,575百万円</td> </tr> <tr> <td>構築物</td> <td style="text-align: right;">778</td> </tr> <tr> <td>機械及び装置</td> <td style="text-align: right;">8,506</td> </tr> <tr> <td>工具器具備品</td> <td style="text-align: right;">909</td> </tr> <tr> <td>土地</td> <td style="text-align: right;">29,079</td> </tr> <tr> <td>合計</td> <td style="text-align: right;">51,849</td> </tr> </tbody> </table> <table border="1" style="width: 100%; border-collapse: collapse;"> <thead> <tr> <th style="text-align: center;">担保付債務</th> <th style="text-align: center;">金額</th> </tr> </thead> <tbody> <tr> <td>1年以内に返済予定の長期借入金</td> <td style="text-align: right;">1,897百万円</td> </tr> <tr> <td>長期借入金</td> <td style="text-align: right;">6,650</td> </tr> <tr> <td>合計</td> <td style="text-align: right;">8,547</td> </tr> </tbody> </table> | 担保資産 | 金額 | 建物 | 12,575百万円 | 構築物 | 778 | 機械及び装置 | 8,506 | 工具器具備品 | 909 | 土地 | 29,079 | 合計 | 51,849 | 担保付債務 | 金額 | 1年以内に返済予定の長期借入金 | 1,897百万円 | 長期借入金 | 6,650 | 合計 | 8,547 |
| 内訳  | 帳簿価額<br>(百万円)         | 長期借入金<br>(百万円) |                 |       |        |     |  |                    |         |                 |  |        |          |     |       |      |        |     |       |        |       |   |      |    |    |           |     |     |        |       |        |     |    |        |    |        |       |    |                 |          |       |       |    |       |
| 建物  | 13,075                |                |                 |       |        |     |  |                    |         |                 |  |        |          |     |       |      |        |     |       |        |       |   |      |    |    |           |     |     |        |       |        |     |    |        |    |        |       |    |                 |          |       |       |    |       |
| 構築物   | 877                   | (4,293)        |                 |       |        |     |  |                    |         |                 |  |        |          |     |       |      |        |     |       |        |       |   |      |    |    |           |     |     |        |       |        |     |    |        |    |        |       |    |                 |          |       |       |    |       |
| 機械及び装置  | 7,224                 | 12,840         |                 |       |        |     |  |                    |         |                 |  |        |          |     |       |      |        |     |       |        |       |   |      |    |    |           |     |     |        |       |        |     |    |        |    |        |       |    |                 |          |       |       |    |       |
| 工具器具備品  | 872                   |                |                 |       |        |     |  |                    |         |                 |  |        |          |     |       |      |        |     |       |        |       |   |      |    |    |           |     |     |        |       |        |     |    |        |    |        |       |    |                 |          |       |       |    |       |
| 土地  | 29,079                |                |                 |       |        |     |  |                    |         |                 |  |        |          |     |       |      |        |     |       |        |       |   |      |    |    |           |     |     |        |       |        |     |    |        |    |        |       |    |                 |          |       |       |    |       |
| 計   | 51,129                |                |                 |       |        |     |  |                    |         |                 |  |        |          |     |       |      |        |     |       |        |       |   |      |    |    |           |     |     |        |       |        |     |    |        |    |        |       |    |                 |          |       |       |    |       |
| 担保資産  | 金額                    |                |                 |       |        |     |  |                    |         |                 |  |        |          |     |       |      |        |     |       |        |       |   |      |    |    |           |     |     |        |       |        |     |    |        |    |        |       |    |                 |          |       |       |    |       |
| 建物  | 12,575百万円             |                |                 |       |        |     |  |                    |         |                 |  |        |          |     |       |      |        |     |       |        |       |   |      |    |    |           |     |     |        |       |        |     |    |        |    |        |       |    |                 |          |       |       |    |       |
| 構築物   | 778                   |                |                 |       |        |     |  |                    |         |                 |  |        |          |     |       |      |        |     |       |        |       |   |      |    |    |           |     |     |        |       |        |     |    |        |    |        |       |    |                 |          |       |       |    |       |
| 機械及び装置  | 8,506                 |                |                 |       |        |     |  |                    |         |                 |  |        |          |     |       |      |        |     |       |        |       |   |      |    |    |           |     |     |        |       |        |     |    |        |    |        |       |    |                 |          |       |       |    |       |
| 工具器具備品  | 909                   |                |                 |       |        |     |  |                    |         |                 |  |        |          |     |       |      |        |     |       |        |       |   |      |    |    |           |     |     |        |       |        |     |    |        |    |        |       |    |                 |          |       |       |    |       |
| 土地  | 29,079                |                |                 |       |        |     |  |                    |         |                 |  |        |          |     |       |      |        |     |       |        |       |   |      |    |    |           |     |     |        |       |        |     |    |        |    |        |       |    |                 |          |       |       |    |       |
| 合計  | 51,849                |                |                 |       |        |     |  |                    |         |                 |  |        |          |     |       |      |        |     |       |        |       |   |      |    |    |           |     |     |        |       |        |     |    |        |    |        |       |    |                 |          |       |       |    |       |
| 担保付債務   | 金額                    |                |                 |       |        |     |  |                    |         |                 |  |        |          |     |       |      |        |     |       |        |       |   |      |    |    |           |     |     |        |       |        |     |    |        |    |        |       |    |                 |          |       |       |    |       |
| 1年以内に返済予定の長期借入金   | 1,897百万円              |                |                 |       |        |     |  |                    |         |                 |  |        |          |     |       |      |        |     |       |        |       |   |      |    |    |           |     |     |        |       |        |     |    |        |    |        |       |    |                 |          |       |       |    |       |
| 長期借入金   | 6,650                 |                |                 |       |        |     |  |                    |         |                 |  |        |          |     |       |      |        |     |       |        |       |   |      |    |    |           |     |     |        |       |        |     |    |        |    |        |       |    |                 |          |       |       |    |       |
| 合計  | 8,547                 |                |                 |       |        |     |  |                    |         |                 |  |        |          |     |       |      |        |     |       |        |       |   |      |    |    |           |     |     |        |       |        |     |    |        |    |        |       |    |                 |          |       |       |    |       |
| <p>※2 授権株式総数 普通株式 299,000千株<br/>ただし、定款の定めにより株式の消却が行なわれた場合には、会社が発行する株式について、これに相当する株式数を減ずることとなっております。<br/>発行済株式数 普通株式 191,406千株</p>   | <p>※2 _____</p>       |                |                 |       |        |     |  |                    |         |                 |  |        |          |     |       |      |        |     |       |        |       |   |      |    |    |           |     |     |        |       |        |     |    |        |    |        |       |    |                 |          |       |       |    |       |
| <p>※3 自己株式<br/>当社が保有する自己株式の数は普通株式3,865千株であります。</p>  | <p>※3 _____</p>       |                |                 |       |        |     |  |                    |         |                 |  |        |          |     |       |      |        |     |       |        |       |   |      |    |    |           |     |     |        |       |        |     |    |        |    |        |       |    |                 |          |       |       |    |       |
| <p>※4 関係会社項目<br/>関係会社に対するものが次のとおり含まれております。</p> <table border="1" style="width: 100%; border-collapse: collapse;"> <tbody> <tr> <td>受取手形</td> <td style="text-align: right;">660百万円</td> </tr> <tr> <td>売掛金</td> <td style="text-align: right;">7,359</td> </tr> <tr> <td>支払手形</td> <td style="text-align: right;">0</td> </tr> <tr> <td>買掛金</td> <td style="text-align: right;">2,899</td> </tr> <tr> <td>短期借入金</td> <td style="text-align: right;">1,133</td> </tr> </tbody> </table>  | 受取手形                  | 660百万円         | 売掛金             | 7,359 | 支払手形   | 0   | 買掛金  | 2,899              | 短期借入金   | 1,133           | <p>※4 関係会社項目<br/>関係会社に対するものが次のとおり含まれております。</p> <table border="1" style="width: 100%; border-collapse: collapse;"> <tbody> <tr> <td>受取手形</td> <td style="text-align: right;">1,267百万円</td> </tr> <tr> <td>売掛金</td> <td style="text-align: right;">8,094</td> </tr> <tr> <td>支払手形</td> <td style="text-align: right;">0</td> </tr> <tr> <td>買掛金</td> <td style="text-align: right;">3,199</td> </tr> <tr> <td>短期借入金</td> <td style="text-align: right;">2,251</td> </tr> </tbody> </table> | 受取手形   | 1,267百万円 | 売掛金 | 8,094 | 支払手形 | 0      | 買掛金 | 3,199 | 短期借入金  | 2,251 |   |      |    |    |           |     |     |        |       |        |     |    |        |    |        |       |    |                 |          |       |       |    |       |
| 受取手形  | 660百万円                |                |                 |       |        |     |  |                    |         |                 |  |        |          |     |       |      |        |     |       |        |       |   |      |    |    |           |     |     |        |       |        |     |    |        |    |        |       |    |                 |          |       |       |    |       |
| 売掛金   | 7,359                 |                |                 |       |        |     |  |                    |         |                 |  |        |          |     |       |      |        |     |       |        |       |   |      |    |    |           |     |     |        |       |        |     |    |        |    |        |       |    |                 |          |       |       |    |       |
| 支払手形  | 0                     |                |                 |       |        |     |  |                    |         |                 |  |        |          |     |       |      |        |     |       |        |       |   |      |    |    |           |     |     |        |       |        |     |    |        |    |        |       |    |                 |          |       |       |    |       |
| 買掛金   | 2,899                 |                |                 |       |        |     |  |                    |         |                 |  |        |          |     |       |      |        |     |       |        |       |   |      |    |    |           |     |     |        |       |        |     |    |        |    |        |       |    |                 |          |       |       |    |       |
| 短期借入金   | 1,133                 |                |                 |       |        |     |  |                    |         |                 |  |        |          |     |       |      |        |     |       |        |       |   |      |    |    |           |     |     |        |       |        |     |    |        |    |        |       |    |                 |          |       |       |    |       |
| 受取手形  | 1,267百万円              |                |                 |       |        |     |  |                    |         |                 |  |        |          |     |       |      |        |     |       |        |       |   |      |    |    |           |     |     |        |       |        |     |    |        |    |        |       |    |                 |          |       |       |    |       |
| 売掛金   | 8,094                 |                |                 |       |        |     |  |                    |         |                 |  |        |          |     |       |      |        |     |       |        |       |   |      |    |    |           |     |     |        |       |        |     |    |        |    |        |       |    |                 |          |       |       |    |       |
| 支払手形  | 0                     |                |                 |       |        |     |  |                    |         |                 |  |        |          |     |       |      |        |     |       |        |       |   |      |    |    |           |     |     |        |       |        |     |    |        |    |        |       |    |                 |          |       |       |    |       |
| 買掛金   | 3,199                 |                |                 |       |        |     |  |                    |         |                 |  |        |          |     |       |      |        |     |       |        |       |   |      |    |    |           |     |     |        |       |        |     |    |        |    |        |       |    |                 |          |       |       |    |       |
| 短期借入金   | 2,251                 |                |                 |       |        |     |  |                    |         |                 |  |        |          |     |       |      |        |     |       |        |       |   |      |    |    |           |     |     |        |       |        |     |    |        |    |        |       |    |                 |          |       |       |    |       |
| <p>5 保証債務<br/>関係会社の借入金および従業員の住宅借入金に対する債務の保証額は、次のとおりであります。</p> <p>(1) 関係会社</p> <table border="1" style="width: 100%; border-collapse: collapse;"> <tbody> <tr> <td>天津東椿大気塗装輸送系統設備有限公司</td> <td style="text-align: right;">175百万円</td> </tr> <tr> <td>椿本汽車発動機(上海)有限公司</td> <td style="text-align: right;">43</td> </tr> <tr> <td>計</td> <td style="text-align: right;">219</td> </tr> </tbody> </table> <p>(2) 従業員(85名) 334百万円</p>  | 天津東椿大気塗装輸送系統設備有限公司    | 175百万円         | 椿本汽車発動機(上海)有限公司 | 43    | 計      | 219 | <p>5 保証債務<br/>関係会社の借入金および従業員の住宅借入金に対する債務の保証額は、次のとおりであります。</p> <p>(1) 関係会社</p> <table border="1" style="width: 100%; border-collapse: collapse;"> <tbody> <tr> <td>天津東椿大気塗装輸送系統設備有限公司</td> <td style="text-align: right;">152百万円</td> </tr> <tr> <td>椿本汽車発動機(上海)有限公司</td> <td style="text-align: right;">67</td> </tr> <tr> <td>計</td> <td style="text-align: right;">220</td> </tr> </tbody> </table> <p>(2) 従業員(60名) 229百万円</p> | 天津東椿大気塗装輸送系統設備有限公司 | 152百万円  | 椿本汽車発動機(上海)有限公司 | 67   | 計      | 220      |     |       |      |        |     |       |        |       |   |      |    |    |           |     |     |        |       |        |     |    |        |    |        |       |    |                 |          |       |       |    |       |
| 天津東椿大気塗装輸送系統設備有限公司  | 175百万円                |                |                 |       |        |     |  |                    |         |                 |  |        |          |     |       |      |        |     |       |        |       |   |      |    |    |           |     |     |        |       |        |     |    |        |    |        |       |    |                 |          |       |       |    |       |
| 椿本汽車発動機(上海)有限公司   | 43                    |                |                 |       |        |     |  |                    |         |                 |  |        |          |     |       |      |        |     |       |        |       |   |      |    |    |           |     |     |        |       |        |     |    |        |    |        |       |    |                 |          |       |       |    |       |
| 計   | 219                   |                |                 |       |        |     |  |                    |         |                 |  |        |          |     |       |      |        |     |       |        |       |   |      |    |    |           |     |     |        |       |        |     |    |        |    |        |       |    |                 |          |       |       |    |       |
| 天津東椿大気塗装輸送系統設備有限公司  | 152百万円                |                |                 |       |        |     |  |                    |         |                 |  |        |          |     |       |      |        |     |       |        |       |   |      |    |    |           |     |     |        |       |        |     |    |        |    |        |       |    |                 |          |       |       |    |       |
| 椿本汽車発動機(上海)有限公司   | 67                    |                |                 |       |        |     |  |                    |         |                 |  |        |          |     |       |      |        |     |       |        |       |   |      |    |    |           |     |     |        |       |        |     |    |        |    |        |       |    |                 |          |       |       |    |       |
| 計   | 220                   |                |                 |       |        |     |  |                    |         |                 |  |        |          |     |       |      |        |     |       |        |       |   |      |    |    |           |     |     |        |       |        |     |    |        |    |        |       |    |                 |          |       |       |    |       |
| <p>6 受取手形割引高 0百万円</p>   | <p>6 受取手形割引高 3百万円</p> |                |                 |       |        |     |  |                    |         |                 |  |        |          |     |       |      |        |     |       |        |       |   |      |    |    |           |     |     |        |       |        |     |    |        |    |        |       |    |                 |          |       |       |    |       |

| 前事業年度<br>(平成18年 3月31日)  | 当事業年度<br>(平成19年 3月31日) |           |        |          |     |           |  |      |          |      |        |     |          |     |          |     |        |            |           |        |          |     |           |
|---|------------------------|-----------|--------|----------|-----|-----------|--|------|----------|------|--------|-----|----------|-----|----------|-----|--------|------------|-----------|--------|----------|-----|-----------|
| <p>7 配当制限<br/>商法施行規則第124条第3号に規定する純資産額は、16,682百万円であります。</p> <p>※8 「土地の再評価に関する法律」(平成10年3月31日公布法律第34号)および「土地の再評価に関する法律の一部を改正する法律」(平成13年3月31日公布法律第19号)に基づき、事業用の土地の再評価を行い、再評価差額から再評価に係る繰延税金負債を控除した金額を「土地再評価差額金」として資本の部に計上しております。</p> <p>再評価の方法<br/>「土地の再評価に関する法律施行令」(平成10年3月31日公布政令第119号)第2条第5号に定める鑑定評価および第2条第3号に定める固定資産税評価額に基づいて合理的な調整を行って算定する方法によっております。</p> <p>再評価を行った年月日 平成14年3月31日<br/>再評価を行った土地の当事業年度末における時価と再評価後の帳簿価額との差額<br/>10,434百万円</p> <p>※9 _____</p> <p>10 コミットメントライン契約<br/>当社は、運転資金の効率的な調達を行なうため取引金融機関とコミットメントライン契約を締結しております。</p> <p>当該契約に基づく当事業年度末の借入未実行残高は次のとおりであります。</p> <table style="width: 100%; border-collapse: collapse;"> <tr> <td style="width: 60%;">コミットメントの総額</td> <td style="text-align: right;">15,000百万円</td> </tr> <tr> <td>借入実行残高</td> <td style="text-align: right;">1,000百万円</td> </tr> <tr> <td>差引額</td> <td style="text-align: right;">14,000百万円</td> </tr> </table> | コミットメントの総額             | 15,000百万円 | 借入実行残高 | 1,000百万円 | 差引額 | 14,000百万円 | <p>_____</p> <p>※8 「土地の再評価に関する法律」(平成10年3月31日公布法律第34号)および「土地の再評価に関する法律の一部を改正する法律」(平成13年3月31日公布法律第19号)に基づき、事業用の土地の再評価を行い、再評価差額から再評価に係る繰延税金負債を控除した金額を「土地再評価差額金」として純資産の部に計上しております。</p> <p>再評価の方法<br/>「土地の再評価に関する法律施行令」(平成10年3月31日公布政令第119号)第2条第5号に定める鑑定評価および第2条第3号に定める固定資産税評価額に基づいて合理的な調整を行って算定する方法によっております。</p> <p>再評価を行った年月日 平成14年3月31日<br/>再評価を行った土地の当事業年度末における時価と再評価後の帳簿価額との差額<br/>10,500百万円</p> <p>※9 期末日満期手形の会計処理は、手形交換日をもって決済処理しております。なお、当期末日が金融機関の休日であったため、次の期末日満期手形が期末残高に含まれております。</p> <table style="width: 100%; border-collapse: collapse;"> <tr> <td style="width: 60%;">受取手形</td> <td style="text-align: right;">1,256百万円</td> </tr> <tr> <td>支払手形</td> <td style="text-align: right;">631百万円</td> </tr> </table> <p>また、債権債務の一部については、手形と同様の期日条件で現金決済する方法によっておりますので、上記の期末日満期手形と同様に、期末日が決済日であるものが期末残高に含まれております。</p> <table style="width: 100%; border-collapse: collapse;"> <tr> <td style="width: 60%;">売掛金</td> <td style="text-align: right;">1,871百万円</td> </tr> <tr> <td>買掛金</td> <td style="text-align: right;">3,282百万円</td> </tr> <tr> <td>未払金</td> <td style="text-align: right;">464百万円</td> </tr> </table> <p>10 コミットメントライン契約<br/>当社は、運転資金の効率的な調達を行なうため取引金融機関とコミットメントライン契約を締結しております。</p> <p>当該契約に基づく当事業年度末の借入未実行残高は次のとおりであります。</p> <table style="width: 100%; border-collapse: collapse;"> <tr> <td style="width: 60%;">コミットメントの総額</td> <td style="text-align: right;">15,000百万円</td> </tr> <tr> <td>借入実行残高</td> <td style="text-align: right;">2,000百万円</td> </tr> <tr> <td>差引額</td> <td style="text-align: right;">13,000百万円</td> </tr> </table> | 受取手形 | 1,256百万円 | 支払手形 | 631百万円 | 売掛金 | 1,871百万円 | 買掛金 | 3,282百万円 | 未払金 | 464百万円 | コミットメントの総額 | 15,000百万円 | 借入実行残高 | 2,000百万円 | 差引額 | 13,000百万円 |
| コミットメントの総額  | 15,000百万円              |           |        |          |     |           |  |      |          |      |        |     |          |     |          |     |        |            |           |        |          |     |           |
| 借入実行残高  | 1,000百万円               |           |        |          |     |           |  |      |          |      |        |     |          |     |          |     |        |            |           |        |          |     |           |
| 差引額   | 14,000百万円              |           |        |          |     |           |  |      |          |      |        |     |          |     |          |     |        |            |           |        |          |     |           |
| 受取手形  | 1,256百万円               |           |        |          |     |           |  |      |          |      |        |     |          |     |          |     |        |            |           |        |          |     |           |
| 支払手形  | 631百万円                 |           |        |          |     |           |  |      |          |      |        |     |          |     |          |     |        |            |           |        |          |     |           |
| 売掛金   | 1,871百万円               |           |        |          |     |           |  |      |          |      |        |     |          |     |          |     |        |            |           |        |          |     |           |
| 買掛金   | 3,282百万円               |           |        |          |     |           |  |      |          |      |        |     |          |     |          |     |        |            |           |        |          |     |           |
| 未払金   | 464百万円                 |           |        |          |     |           |  |      |          |      |        |     |          |     |          |     |        |            |           |        |          |     |           |
| コミットメントの総額  | 15,000百万円              |           |        |          |     |           |  |      |          |      |        |     |          |     |          |     |        |            |           |        |          |     |           |
| 借入実行残高  | 2,000百万円               |           |        |          |     |           |  |      |          |      |        |     |          |     |          |     |        |            |           |        |          |     |           |
| 差引額   | 13,000百万円              |           |        |          |     |           |  |      |          |      |        |     |          |     |          |     |        |            |           |        |          |     |           |

## (損益計算書関係)

| 前事業年度<br>(自 平成17年4月1日<br>至 平成18年3月31日)   | 当事業年度<br>(自 平成18年4月1日<br>至 平成19年3月31日) |          |          |     |        |     |       |       |       |     |       |     |     |     |         |     |       |       |          |    |        |     |              |    |       |     |     |     |       |       |         |     |     |           |       |     |       |     |     |     |    |       |     |    |    |    |  |       |          |          |     |        |     |       |       |       |     |       |     |     |     |         |     |       |       |          |     |        |     |              |    |       |     |     |     |       |     |         |     |     |           |       |     |       |     |     |     |    |       |     |   |    |    |
|--|--|----------|----------|-----|--------|-----|-------|-------|-------|-----|-------|-----|-----|-----|---------|-----|-------|-------|----------|----|--------|-----|--------------|----|-------|-----|-----|-----|-------|-------|---------|-----|-----|-----------|-------|-----|-------|-----|-----|-----|----|-------|-----|----|----|----|--|-------|----------|----------|-----|--------|-----|-------|-------|-------|-----|-------|-----|-----|-----|---------|-----|-------|-------|----------|-----|--------|-----|--------------|----|-------|-----|-----|-----|-------|-----|---------|-----|-----|-----------|-------|-----|-------|-----|-----|-----|----|-------|-----|---|----|----|
| <p>※1 製品他勘定振替高は、主として製品仕入先への有償支給高であります。</p> <p>※2 販売費及び一般管理費の主要な費目および金額は次のとおりであります。</p> <p>① 販売費</p> <table style="width: 100%; border-collapse: collapse;"> <tr><td>給料・賞与</td><td style="text-align: right;">1,513百万円</td></tr> <tr><td>賞与引当金繰入額</td><td style="text-align: right;">139</td></tr> <tr><td>退職給付費用</td><td style="text-align: right;">115</td></tr> <tr><td>荷造運送費</td><td style="text-align: right;">2,678</td></tr> <tr><td>支払手数料</td><td style="text-align: right;">264</td></tr> <tr><td>減価償却費</td><td style="text-align: right;">146</td></tr> <tr><td>賃借料</td><td style="text-align: right;">187</td></tr> <tr><td>通信費・交通費</td><td style="text-align: right;">290</td></tr> </table> <p>② 一般管理費</p> <table style="width: 100%; border-collapse: collapse;"> <tr><td>給料・賞与</td><td style="text-align: right;">1,664</td></tr> <tr><td>賞与引当金繰入額</td><td style="text-align: right;">91</td></tr> <tr><td>退職給付費用</td><td style="text-align: right;">191</td></tr> <tr><td>役員退職慰労引当金繰入額</td><td style="text-align: right;">42</td></tr> <tr><td>減価償却費</td><td style="text-align: right;">106</td></tr> <tr><td>賃借料</td><td style="text-align: right;">440</td></tr> <tr><td>支払手数料</td><td style="text-align: right;">1,051</td></tr> <tr><td>通信費・交通費</td><td style="text-align: right;">232</td></tr> </table> <p>※3 一般管理費及び当期製造費用に含まれる研究開発費の総額は、3,226百万円であります。</p> <p>※4 関係会社との取引により発生したものが次のとおり含まれております。</p> <table style="width: 100%; border-collapse: collapse;"> <tr><td>売上高</td><td style="text-align: right;">22,713百万円</td></tr> <tr><td>受取配当金</td><td style="text-align: right;">668</td></tr> <tr><td>受取手数料</td><td style="text-align: right;">776</td></tr> <tr><td>賃貸料</td><td style="text-align: right;">437</td></tr> </table> <p>※5 固定資産売却益の内訳は、次のとおりであります。</p> <table style="width: 100%; border-collapse: collapse;"> <tr><td>土地</td><td style="text-align: right;">43百万円</td></tr> <tr><td>その他</td><td style="text-align: right;">12</td></tr> <tr><td style="border-top: 1px solid black;">合計</td><td style="text-align: right; border-top: 1px solid black;">55</td></tr> </table> <p>※6 _____</p> <p>※7 京都工場の土地の一部を交換したことにより発生した譲渡損失であります。</p> <p>※8 _____</p> <p>※9 _____</p> | 給料・賞与                                  | 1,513百万円 | 賞与引当金繰入額 | 139 | 退職給付費用 | 115 | 荷造運送費 | 2,678 | 支払手数料 | 264 | 減価償却費 | 146 | 賃借料 | 187 | 通信費・交通費 | 290 | 給料・賞与 | 1,664 | 賞与引当金繰入額 | 91 | 退職給付費用 | 191 | 役員退職慰労引当金繰入額 | 42 | 減価償却費 | 106 | 賃借料 | 440 | 支払手数料 | 1,051 | 通信費・交通費 | 232 | 売上高 | 22,713百万円 | 受取配当金 | 668 | 受取手数料 | 776 | 賃貸料 | 437 | 土地 | 43百万円 | その他 | 12 | 合計 | 55 | <p>※1 同左</p> <p>※2 販売費及び一般管理費の主要な費目および金額は次のとおりであります。</p> <p>① 販売費</p> <table style="width: 100%; border-collapse: collapse;"> <tr><td>給料・賞与</td><td style="text-align: right;">1,507百万円</td></tr> <tr><td>賞与引当金繰入額</td><td style="text-align: right;">142</td></tr> <tr><td>退職給付費用</td><td style="text-align: right;">111</td></tr> <tr><td>荷造運送費</td><td style="text-align: right;">2,701</td></tr> <tr><td>支払手数料</td><td style="text-align: right;">273</td></tr> <tr><td>減価償却費</td><td style="text-align: right;">130</td></tr> <tr><td>賃借料</td><td style="text-align: right;">173</td></tr> <tr><td>通信費・交通費</td><td style="text-align: right;">279</td></tr> </table> <p>② 一般管理費</p> <table style="width: 100%; border-collapse: collapse;"> <tr><td>給料・賞与</td><td style="text-align: right;">1,895</td></tr> <tr><td>賞与引当金繰入額</td><td style="text-align: right;">117</td></tr> <tr><td>退職給付費用</td><td style="text-align: right;">204</td></tr> <tr><td>役員退職慰労引当金繰入額</td><td style="text-align: right;">56</td></tr> <tr><td>減価償却費</td><td style="text-align: right;">163</td></tr> <tr><td>賃借料</td><td style="text-align: right;">411</td></tr> <tr><td>支払手数料</td><td style="text-align: right;">908</td></tr> <tr><td>通信費・交通費</td><td style="text-align: right;">279</td></tr> </table> <p>※3 一般管理費及び当期製造費用に含まれる研究開発費の総額は、3,354百万円であります。</p> <p>※4 関係会社との取引により発生したものが次のとおり含まれております。</p> <table style="width: 100%; border-collapse: collapse;"> <tr><td>売上高</td><td style="text-align: right;">23,534百万円</td></tr> <tr><td>受取配当金</td><td style="text-align: right;">865</td></tr> <tr><td>受取手数料</td><td style="text-align: right;">816</td></tr> <tr><td>賃貸料</td><td style="text-align: right;">414</td></tr> </table> <p>※5 _____</p> <p>※6 固定資産廃却損の内訳は、次のとおりであります。</p> <table style="width: 100%; border-collapse: collapse;"> <tr><td>建物</td><td style="text-align: right;">32百万円</td></tr> <tr><td>その他</td><td style="text-align: right;">7</td></tr> <tr><td style="border-top: 1px solid black;">合計</td><td style="text-align: right; border-top: 1px solid black;">40</td></tr> </table> <p>※7 _____</p> <p>※8 当社の子会社であるTSUBAKI CONVEYOR OF AMERICA, INC.の株式について評価損を計上したことによるものであります。</p> <p>※9 当社の子会社であるTSUBAKI CONVEYOR OF AMERICA, INC.に対する貸付金について回収不能見込額を計上したものであります。</p> | 給料・賞与 | 1,507百万円 | 賞与引当金繰入額 | 142 | 退職給付費用 | 111 | 荷造運送費 | 2,701 | 支払手数料 | 273 | 減価償却費 | 130 | 賃借料 | 173 | 通信費・交通費 | 279 | 給料・賞与 | 1,895 | 賞与引当金繰入額 | 117 | 退職給付費用 | 204 | 役員退職慰労引当金繰入額 | 56 | 減価償却費 | 163 | 賃借料 | 411 | 支払手数料 | 908 | 通信費・交通費 | 279 | 売上高 | 23,534百万円 | 受取配当金 | 865 | 受取手数料 | 816 | 賃貸料 | 414 | 建物 | 32百万円 | その他 | 7 | 合計 | 40 |
| 給料・賞与  | 1,513百万円                               |          |          |     |        |     |       |       |       |     |       |     |     |     |         |     |       |       |          |    |        |     |              |    |       |     |     |     |       |       |         |     |     |           |       |     |       |     |     |     |    |       |     |    |    |    |  |       |          |          |     |        |     |       |       |       |     |       |     |     |     |         |     |       |       |          |     |        |     |              |    |       |     |     |     |       |     |         |     |     |           |       |     |       |     |     |     |    |       |     |   |    |    |
| 賞与引当金繰入額   | 139                                    |          |          |     |        |     |       |       |       |     |       |     |     |     |         |     |       |       |          |    |        |     |              |    |       |     |     |     |       |       |         |     |     |           |       |     |       |     |     |     |    |       |     |    |    |    |  |       |          |          |     |        |     |       |       |       |     |       |     |     |     |         |     |       |       |          |     |        |     |              |    |       |     |     |     |       |     |         |     |     |           |       |     |       |     |     |     |    |       |     |   |    |    |
| 退職給付費用   | 115                                    |          |          |     |        |     |       |       |       |     |       |     |     |     |         |     |       |       |          |    |        |     |              |    |       |     |     |     |       |       |         |     |     |           |       |     |       |     |     |     |    |       |     |    |    |    |  |       |          |          |     |        |     |       |       |       |     |       |     |     |     |         |     |       |       |          |     |        |     |              |    |       |     |     |     |       |     |         |     |     |           |       |     |       |     |     |     |    |       |     |   |    |    |
| 荷造運送費  | 2,678                                  |          |          |     |        |     |       |       |       |     |       |     |     |     |         |     |       |       |          |    |        |     |              |    |       |     |     |     |       |       |         |     |     |           |       |     |       |     |     |     |    |       |     |    |    |    |  |       |          |          |     |        |     |       |       |       |     |       |     |     |     |         |     |       |       |          |     |        |     |              |    |       |     |     |     |       |     |         |     |     |           |       |     |       |     |     |     |    |       |     |   |    |    |
| 支払手数料  | 264                                    |          |          |     |        |     |       |       |       |     |       |     |     |     |         |     |       |       |          |    |        |     |              |    |       |     |     |     |       |       |         |     |     |           |       |     |       |     |     |     |    |       |     |    |    |    |  |       |          |          |     |        |     |       |       |       |     |       |     |     |     |         |     |       |       |          |     |        |     |              |    |       |     |     |     |       |     |         |     |     |           |       |     |       |     |     |     |    |       |     |   |    |    |
| 減価償却費  | 146                                    |          |          |     |        |     |       |       |       |     |       |     |     |     |         |     |       |       |          |    |        |     |              |    |       |     |     |     |       |       |         |     |     |           |       |     |       |     |     |     |    |       |     |    |    |    |  |       |          |          |     |        |     |       |       |       |     |       |     |     |     |         |     |       |       |          |     |        |     |              |    |       |     |     |     |       |     |         |     |     |           |       |     |       |     |     |     |    |       |     |   |    |    |
| 賃借料  | 187                                    |          |          |     |        |     |       |       |       |     |       |     |     |     |         |     |       |       |          |    |        |     |              |    |       |     |     |     |       |       |         |     |     |           |       |     |       |     |     |     |    |       |     |    |    |    |  |       |          |          |     |        |     |       |       |       |     |       |     |     |     |         |     |       |       |          |     |        |     |              |    |       |     |     |     |       |     |         |     |     |           |       |     |       |     |     |     |    |       |     |   |    |    |
| 通信費・交通費  | 290                                    |          |          |     |        |     |       |       |       |     |       |     |     |     |         |     |       |       |          |    |        |     |              |    |       |     |     |     |       |       |         |     |     |           |       |     |       |     |     |     |    |       |     |    |    |    |  |       |          |          |     |        |     |       |       |       |     |       |     |     |     |         |     |       |       |          |     |        |     |              |    |       |     |     |     |       |     |         |     |     |           |       |     |       |     |     |     |    |       |     |   |    |    |
| 給料・賞与  | 1,664                                  |          |          |     |        |     |       |       |       |     |       |     |     |     |         |     |       |       |          |    |        |     |              |    |       |     |     |     |       |       |         |     |     |           |       |     |       |     |     |     |    |       |     |    |    |    |  |       |          |          |     |        |     |       |       |       |     |       |     |     |     |         |     |       |       |          |     |        |     |              |    |       |     |     |     |       |     |         |     |     |           |       |     |       |     |     |     |    |       |     |   |    |    |
| 賞与引当金繰入額   | 91                                     |          |          |     |        |     |       |       |       |     |       |     |     |     |         |     |       |       |          |    |        |     |              |    |       |     |     |     |       |       |         |     |     |           |       |     |       |     |     |     |    |       |     |    |    |    |  |       |          |          |     |        |     |       |       |       |     |       |     |     |     |         |     |       |       |          |     |        |     |              |    |       |     |     |     |       |     |         |     |     |           |       |     |       |     |     |     |    |       |     |   |    |    |
| 退職給付費用   | 191                                    |          |          |     |        |     |       |       |       |     |       |     |     |     |         |     |       |       |          |    |        |     |              |    |       |     |     |     |       |       |         |     |     |           |       |     |       |     |     |     |    |       |     |    |    |    |  |       |          |          |     |        |     |       |       |       |     |       |     |     |     |         |     |       |       |          |     |        |     |              |    |       |     |     |     |       |     |         |     |     |           |       |     |       |     |     |     |    |       |     |   |    |    |
| 役員退職慰労引当金繰入額   | 42                                     |          |          |     |        |     |       |       |       |     |       |     |     |     |         |     |       |       |          |    |        |     |              |    |       |     |     |     |       |       |         |     |     |           |       |     |       |     |     |     |    |       |     |    |    |    |  |       |          |          |     |        |     |       |       |       |     |       |     |     |     |         |     |       |       |          |     |        |     |              |    |       |     |     |     |       |     |         |     |     |           |       |     |       |     |     |     |    |       |     |   |    |    |
| 減価償却費  | 106                                    |          |          |     |        |     |       |       |       |     |       |     |     |     |         |     |       |       |          |    |        |     |              |    |       |     |     |     |       |       |         |     |     |           |       |     |       |     |     |     |    |       |     |    |    |    |  |       |          |          |     |        |     |       |       |       |     |       |     |     |     |         |     |       |       |          |     |        |     |              |    |       |     |     |     |       |     |         |     |     |           |       |     |       |     |     |     |    |       |     |   |    |    |
| 賃借料  | 440                                    |          |          |     |        |     |       |       |       |     |       |     |     |     |         |     |       |       |          |    |        |     |              |    |       |     |     |     |       |       |         |     |     |           |       |     |       |     |     |     |    |       |     |    |    |    |  |       |          |          |     |        |     |       |       |       |     |       |     |     |     |         |     |       |       |          |     |        |     |              |    |       |     |     |     |       |     |         |     |     |           |       |     |       |     |     |     |    |       |     |   |    |    |
| 支払手数料  | 1,051                                  |          |          |     |        |     |       |       |       |     |       |     |     |     |         |     |       |       |          |    |        |     |              |    |       |     |     |     |       |       |         |     |     |           |       |     |       |     |     |     |    |       |     |    |    |    |  |       |          |          |     |        |     |       |       |       |     |       |     |     |     |         |     |       |       |          |     |        |     |              |    |       |     |     |     |       |     |         |     |     |           |       |     |       |     |     |     |    |       |     |   |    |    |
| 通信費・交通費  | 232                                    |          |          |     |        |     |       |       |       |     |       |     |     |     |         |     |       |       |          |    |        |     |              |    |       |     |     |     |       |       |         |     |     |           |       |     |       |     |     |     |    |       |     |    |    |    |  |       |          |          |     |        |     |       |       |       |     |       |     |     |     |         |     |       |       |          |     |        |     |              |    |       |     |     |     |       |     |         |     |     |           |       |     |       |     |     |     |    |       |     |   |    |    |
| 売上高  | 22,713百万円                              |          |          |     |        |     |       |       |       |     |       |     |     |     |         |     |       |       |          |    |        |     |              |    |       |     |     |     |       |       |         |     |     |           |       |     |       |     |     |     |    |       |     |    |    |    |  |       |          |          |     |        |     |       |       |       |     |       |     |     |     |         |     |       |       |          |     |        |     |              |    |       |     |     |     |       |     |         |     |     |           |       |     |       |     |     |     |    |       |     |   |    |    |
| 受取配当金  | 668                                    |          |          |     |        |     |       |       |       |     |       |     |     |     |         |     |       |       |          |    |        |     |              |    |       |     |     |     |       |       |         |     |     |           |       |     |       |     |     |     |    |       |     |    |    |    |  |       |          |          |     |        |     |       |       |       |     |       |     |     |     |         |     |       |       |          |     |        |     |              |    |       |     |     |     |       |     |         |     |     |           |       |     |       |     |     |     |    |       |     |   |    |    |
| 受取手数料  | 776                                    |          |          |     |        |     |       |       |       |     |       |     |     |     |         |     |       |       |          |    |        |     |              |    |       |     |     |     |       |       |         |     |     |           |       |     |       |     |     |     |    |       |     |    |    |    |  |       |          |          |     |        |     |       |       |       |     |       |     |     |     |         |     |       |       |          |     |        |     |              |    |       |     |     |     |       |     |         |     |     |           |       |     |       |     |     |     |    |       |     |   |    |    |
| 賃貸料  | 437                                    |          |          |     |        |     |       |       |       |     |       |     |     |     |         |     |       |       |          |    |        |     |              |    |       |     |     |     |       |       |         |     |     |           |       |     |       |     |     |     |    |       |     |    |    |    |  |       |          |          |     |        |     |       |       |       |     |       |     |     |     |         |     |       |       |          |     |        |     |              |    |       |     |     |     |       |     |         |     |     |           |       |     |       |     |     |     |    |       |     |   |    |    |
| 土地   | 43百万円                                  |          |          |     |        |     |       |       |       |     |       |     |     |     |         |     |       |       |          |    |        |     |              |    |       |     |     |     |       |       |         |     |     |           |       |     |       |     |     |     |    |       |     |    |    |    |  |       |          |          |     |        |     |       |       |       |     |       |     |     |     |         |     |       |       |          |     |        |     |              |    |       |     |     |     |       |     |         |     |     |           |       |     |       |     |     |     |    |       |     |   |    |    |
| その他  | 12                                     |          |          |     |        |     |       |       |       |     |       |     |     |     |         |     |       |       |          |    |        |     |              |    |       |     |     |     |       |       |         |     |     |           |       |     |       |     |     |     |    |       |     |    |    |    |  |       |          |          |     |        |     |       |       |       |     |       |     |     |     |         |     |       |       |          |     |        |     |              |    |       |     |     |     |       |     |         |     |     |           |       |     |       |     |     |     |    |       |     |   |    |    |
| 合計   | 55                                     |          |          |     |        |     |       |       |       |     |       |     |     |     |         |     |       |       |          |    |        |     |              |    |       |     |     |     |       |       |         |     |     |           |       |     |       |     |     |     |    |       |     |    |    |    |  |       |          |          |     |        |     |       |       |       |     |       |     |     |     |         |     |       |       |          |     |        |     |              |    |       |     |     |     |       |     |         |     |     |           |       |     |       |     |     |     |    |       |     |   |    |    |
| 給料・賞与  | 1,507百万円                               |          |          |     |        |     |       |       |       |     |       |     |     |     |         |     |       |       |          |    |        |     |              |    |       |     |     |     |       |       |         |     |     |           |       |     |       |     |     |     |    |       |     |    |    |    |  |       |          |          |     |        |     |       |       |       |     |       |     |     |     |         |     |       |       |          |     |        |     |              |    |       |     |     |     |       |     |         |     |     |           |       |     |       |     |     |     |    |       |     |   |    |    |
| 賞与引当金繰入額   | 142                                    |          |          |     |        |     |       |       |       |     |       |     |     |     |         |     |       |       |          |    |        |     |              |    |       |     |     |     |       |       |         |     |     |           |       |     |       |     |     |     |    |       |     |    |    |    |  |       |          |          |     |        |     |       |       |       |     |       |     |     |     |         |     |       |       |          |     |        |     |              |    |       |     |     |     |       |     |         |     |     |           |       |     |       |     |     |     |    |       |     |   |    |    |
| 退職給付費用   | 111                                    |          |          |     |        |     |       |       |       |     |       |     |     |     |         |     |       |       |          |    |        |     |              |    |       |     |     |     |       |       |         |     |     |           |       |     |       |     |     |     |    |       |     |    |    |    |  |       |          |          |     |        |     |       |       |       |     |       |     |     |     |         |     |       |       |          |     |        |     |              |    |       |     |     |     |       |     |         |     |     |           |       |     |       |     |     |     |    |       |     |   |    |    |
| 荷造運送費  | 2,701                                  |          |          |     |        |     |       |       |       |     |       |     |     |     |         |     |       |       |          |    |        |     |              |    |       |     |     |     |       |       |         |     |     |           |       |     |       |     |     |     |    |       |     |    |    |    |  |       |          |          |     |        |     |       |       |       |     |       |     |     |     |         |     |       |       |          |     |        |     |              |    |       |     |     |     |       |     |         |     |     |           |       |     |       |     |     |     |    |       |     |   |    |    |
| 支払手数料  | 273                                    |          |          |     |        |     |       |       |       |     |       |     |     |     |         |     |       |       |          |    |        |     |              |    |       |     |     |     |       |       |         |     |     |           |       |     |       |     |     |     |    |       |     |    |    |    |  |       |          |          |     |        |     |       |       |       |     |       |     |     |     |         |     |       |       |          |     |        |     |              |    |       |     |     |     |       |     |         |     |     |           |       |     |       |     |     |     |    |       |     |   |    |    |
| 減価償却費  | 130                                    |          |          |     |        |     |       |       |       |     |       |     |     |     |         |     |       |       |          |    |        |     |              |    |       |     |     |     |       |       |         |     |     |           |       |     |       |     |     |     |    |       |     |    |    |    |  |       |          |          |     |        |     |       |       |       |     |       |     |     |     |         |     |       |       |          |     |        |     |              |    |       |     |     |     |       |     |         |     |     |           |       |     |       |     |     |     |    |       |     |   |    |    |
| 賃借料  | 173                                    |          |          |     |        |     |       |       |       |     |       |     |     |     |         |     |       |       |          |    |        |     |              |    |       |     |     |     |       |       |         |     |     |           |       |     |       |     |     |     |    |       |     |    |    |    |  |       |          |          |     |        |     |       |       |       |     |       |     |     |     |         |     |       |       |          |     |        |     |              |    |       |     |     |     |       |     |         |     |     |           |       |     |       |     |     |     |    |       |     |   |    |    |
| 通信費・交通費  | 279                                    |          |          |     |        |     |       |       |       |     |       |     |     |     |         |     |       |       |          |    |        |     |              |    |       |     |     |     |       |       |         |     |     |           |       |     |       |     |     |     |    |       |     |    |    |    |  |       |          |          |     |        |     |       |       |       |     |       |     |     |     |         |     |       |       |          |     |        |     |              |    |       |     |     |     |       |     |         |     |     |           |       |     |       |     |     |     |    |       |     |   |    |    |
| 給料・賞与  | 1,895                                  |          |          |     |        |     |       |       |       |     |       |     |     |     |         |     |       |       |          |    |        |     |              |    |       |     |     |     |       |       |         |     |     |           |       |     |       |     |     |     |    |       |     |    |    |    |  |       |          |          |     |        |     |       |       |       |     |       |     |     |     |         |     |       |       |          |     |        |     |              |    |       |     |     |     |       |     |         |     |     |           |       |     |       |     |     |     |    |       |     |   |    |    |
| 賞与引当金繰入額   | 117                                    |          |          |     |        |     |       |       |       |     |       |     |     |     |         |     |       |       |          |    |        |     |              |    |       |     |     |     |       |       |         |     |     |           |       |     |       |     |     |     |    |       |     |    |    |    |  |       |          |          |     |        |     |       |       |       |     |       |     |     |     |         |     |       |       |          |     |        |     |              |    |       |     |     |     |       |     |         |     |     |           |       |     |       |     |     |     |    |       |     |   |    |    |
| 退職給付費用   | 204                                    |          |          |     |        |     |       |       |       |     |       |     |     |     |         |     |       |       |          |    |        |     |              |    |       |     |     |     |       |       |         |     |     |           |       |     |       |     |     |     |    |       |     |    |    |    |  |       |          |          |     |        |     |       |       |       |     |       |     |     |     |         |     |       |       |          |     |        |     |              |    |       |     |     |     |       |     |         |     |     |           |       |     |       |     |     |     |    |       |     |   |    |    |
| 役員退職慰労引当金繰入額   | 56                                     |          |          |     |        |     |       |       |       |     |       |     |     |     |         |     |       |       |          |    |        |     |              |    |       |     |     |     |       |       |         |     |     |           |       |     |       |     |     |     |    |       |     |    |    |    |  |       |          |          |     |        |     |       |       |       |     |       |     |     |     |         |     |       |       |          |     |        |     |              |    |       |     |     |     |       |     |         |     |     |           |       |     |       |     |     |     |    |       |     |   |    |    |
| 減価償却費  | 163                                    |          |          |     |        |     |       |       |       |     |       |     |     |     |         |     |       |       |          |    |        |     |              |    |       |     |     |     |       |       |         |     |     |           |       |     |       |     |     |     |    |       |     |    |    |    |  |       |          |          |     |        |     |       |       |       |     |       |     |     |     |         |     |       |       |          |     |        |     |              |    |       |     |     |     |       |     |         |     |     |           |       |     |       |     |     |     |    |       |     |   |    |    |
| 賃借料  | 411                                    |          |          |     |        |     |       |       |       |     |       |     |     |     |         |     |       |       |          |    |        |     |              |    |       |     |     |     |       |       |         |     |     |           |       |     |       |     |     |     |    |       |     |    |    |    |  |       |          |          |     |        |     |       |       |       |     |       |     |     |     |         |     |       |       |          |     |        |     |              |    |       |     |     |     |       |     |         |     |     |           |       |     |       |     |     |     |    |       |     |   |    |    |
| 支払手数料  | 908                                    |          |          |     |        |     |       |       |       |     |       |     |     |     |         |     |       |       |          |    |        |     |              |    |       |     |     |     |       |       |         |     |     |           |       |     |       |     |     |     |    |       |     |    |    |    |  |       |          |          |     |        |     |       |       |       |     |       |     |     |     |         |     |       |       |          |     |        |     |              |    |       |     |     |     |       |     |         |     |     |           |       |     |       |     |     |     |    |       |     |   |    |    |
| 通信費・交通費  | 279                                    |          |          |     |        |     |       |       |       |     |       |     |     |     |         |     |       |       |          |    |        |     |              |    |       |     |     |     |       |       |         |     |     |           |       |     |       |     |     |     |    |       |     |    |    |    |  |       |          |          |     |        |     |       |       |       |     |       |     |     |     |         |     |       |       |          |     |        |     |              |    |       |     |     |     |       |     |         |     |     |           |       |     |       |     |     |     |    |       |     |   |    |    |
| 売上高  | 23,534百万円                              |          |          |     |        |     |       |       |       |     |       |     |     |     |         |     |       |       |          |    |        |     |              |    |       |     |     |     |       |       |         |     |     |           |       |     |       |     |     |     |    |       |     |    |    |    |  |       |          |          |     |        |     |       |       |       |     |       |     |     |     |         |     |       |       |          |     |        |     |              |    |       |     |     |     |       |     |         |     |     |           |       |     |       |     |     |     |    |       |     |   |    |    |
| 受取配当金  | 865                                    |          |          |     |        |     |       |       |       |     |       |     |     |     |         |     |       |       |          |    |        |     |              |    |       |     |     |     |       |       |         |     |     |           |       |     |       |     |     |     |    |       |     |    |    |    |  |       |          |          |     |        |     |       |       |       |     |       |     |     |     |         |     |       |       |          |     |        |     |              |    |       |     |     |     |       |     |         |     |     |           |       |     |       |     |     |     |    |       |     |   |    |    |
| 受取手数料  | 816                                    |          |          |     |        |     |       |       |       |     |       |     |     |     |         |     |       |       |          |    |        |     |              |    |       |     |     |     |       |       |         |     |     |           |       |     |       |     |     |     |    |       |     |    |    |    |  |       |          |          |     |        |     |       |       |       |     |       |     |     |     |         |     |       |       |          |     |        |     |              |    |       |     |     |     |       |     |         |     |     |           |       |     |       |     |     |     |    |       |     |   |    |    |
| 賃貸料  | 414                                    |          |          |     |        |     |       |       |       |     |       |     |     |     |         |     |       |       |          |    |        |     |              |    |       |     |     |     |       |       |         |     |     |           |       |     |       |     |     |     |    |       |     |    |    |    |  |       |          |          |     |        |     |       |       |       |     |       |     |     |     |         |     |       |       |          |     |        |     |              |    |       |     |     |     |       |     |         |     |     |           |       |     |       |     |     |     |    |       |     |   |    |    |
| 建物   | 32百万円                                  |          |          |     |        |     |       |       |       |     |       |     |     |     |         |     |       |       |          |    |        |     |              |    |       |     |     |     |       |       |         |     |     |           |       |     |       |     |     |     |    |       |     |    |    |    |  |       |          |          |     |        |     |       |       |       |     |       |     |     |     |         |     |       |       |          |     |        |     |              |    |       |     |     |     |       |     |         |     |     |           |       |     |       |     |     |     |    |       |     |   |    |    |
| その他  | 7                                      |          |          |     |        |     |       |       |       |     |       |     |     |     |         |     |       |       |          |    |        |     |              |    |       |     |     |     |       |       |         |     |     |           |       |     |       |     |     |     |    |       |     |    |    |    |  |       |          |          |     |        |     |       |       |       |     |       |     |     |     |         |     |       |       |          |     |        |     |              |    |       |     |     |     |       |     |         |     |     |           |       |     |       |     |     |     |    |       |     |   |    |    |
| 合計   | 40                                     |          |          |     |        |     |       |       |       |     |       |     |     |     |         |     |       |       |          |    |        |     |              |    |       |     |     |     |       |       |         |     |     |           |       |     |       |     |     |     |    |       |     |    |    |    |  |       |          |          |     |        |     |       |       |       |     |       |     |     |     |         |     |       |       |          |     |        |     |              |    |       |     |     |     |       |     |         |     |     |           |       |     |       |     |     |     |    |       |     |   |    |    |

(株主資本等変動計算書関係)

当事業年度（自 平成18年4月1日 至 平成19年3月31日）

自己株式に関する事項

| 株式の種類    | 前事業年度末 | 増加 | 減少 | 当事業年度末 |
|----------|--------|----|----|--------|
| 普通株式（千株） | 3,865  | 56 | 7  | 3,914  |

(変動事由の概要)

増加数の主な内訳は、次のとおりであります。

単元未満株式の買取請求による増加 56千株

減少数の主な内訳は、次のとおりであります。

単元未満株式の買増請求による減少 7千株

[次へ](#)

## (リース取引関係)

| 前事業年度<br>(自 平成17年 4月 1日<br>至 平成18年 3月 31日)   |                      |                             |                             |                      | 当事業年度<br>(自 平成18年 4月 1日<br>至 平成19年 3月 31日)   |                      |                             |                             |                      |
|--|----------------------|-----------------------------|-----------------------------|----------------------|--|----------------------|-----------------------------|-----------------------------|----------------------|
| 1 リース物件の所有権が借主に移転すると認められるもの以外のファイナンス・リース取引<br>(1) リース物件の取得価額相当額、減価償却累計額相当額、減損損失累計額相当額及び期末残高相当額 |                      |                             |                             |                      | 1 リース物件の所有権が借主に移転すると認められるもの以外のファイナンス・リース取引<br>(1) リース物件の取得価額相当額、減価償却累計額相当額、減損損失累計額相当額及び期末残高相当額 |                      |                             |                             |                      |
|  | 取得価額<br>相当額<br>(百万円) | 減価償却<br>累計額<br>相当額<br>(百万円) | 減損損失<br>累計額<br>相当額<br>(百万円) | 期末残高<br>相当額<br>(百万円) |  | 取得価額<br>相当額<br>(百万円) | 減価償却<br>累計額<br>相当額<br>(百万円) | 減損損失<br>累計額<br>相当額<br>(百万円) | 期末残高<br>相当額<br>(百万円) |
| 有形固定資産   |                      |                             |                             |                      | 有形固定資産   |                      |                             |                             |                      |
| 車両運搬具  | 56                   | 13                          | —                           | 42                   | 機械及び装置   | 4                    | 0                           | —                           | 3                    |
| 工具器具備品   | 802                  | 636                         | —                           | 166                  | 車両運搬具  | 73                   | 25                          | —                           | 47                   |
| 無形固定資産   |                      |                             |                             |                      | 工具器具備品   | 488                  | 253                         | —                           | 234                  |
| ソフトウェア   | 230                  | 125                         | —                           | 104                  | 無形固定資産   |                      |                             |                             |                      |
| ソフトウェア   | 230                  | 125                         | —                           | 104                  | ソフトウェア   | 220                  | 139                         | —                           | 81                   |
| 計  | 1,089                | 774                         | —                           | 314                  | 計  | 786                  | 418                         | —                           | 367                  |
| (注)取得価額相当額は、未経過リース料期末残高が有形固定資産の期末残高等に占める割合が低いいため、支払利子込み法により算定しております。                           |                      |                             |                             |                      | (注) 同左   |                      |                             |                             |                      |
| (2) 未経過リース料期末残高相当額等  |                      |                             |                             |                      | (2) 未経過リース料期末残高相当額等  |                      |                             |                             |                      |
| 1年以内   |                      |                             |                             |                      | 1年以内   |                      |                             |                             |                      |
| 1年超  |                      |                             |                             |                      | 1年超  |                      |                             |                             |                      |
| 計  |                      |                             |                             |                      | 計  |                      |                             |                             |                      |
| リース資産減損勘定の残高   |                      |                             |                             |                      | リース資産減損勘定の残高   |                      |                             |                             |                      |
| (注)未経過リース料期末残高相当額は、未経過リース料期末残高が有形固定資産の期末残高等に占める割合が低いいため、支払利子込み法により算定しております。                    |                      |                             |                             |                      | (注) 同左   |                      |                             |                             |                      |
| (3) 支払リース料、リース資産減損勘定の取崩額、減価償却費相当額及び減損損失  |                      |                             |                             |                      | (3) 支払リース料、リース資産減損勘定の取崩額、減価償却費相当額及び減損損失  |                      |                             |                             |                      |
| 支払リース料   |                      |                             |                             |                      | 支払リース料   |                      |                             |                             |                      |
| リース資産減損勘定の取崩額  |                      |                             |                             |                      | リース資産減損勘定の取崩額  |                      |                             |                             |                      |
| 減価償却費相当額   |                      |                             |                             |                      | 減価償却費相当額   |                      |                             |                             |                      |
| 減損損失   |                      |                             |                             |                      | 減損損失   |                      |                             |                             |                      |
| (4) 減価償却費相当額の算定方法  |                      |                             |                             |                      | (4) 減価償却費相当額の算定方法  |                      |                             |                             |                      |
| リース期間を耐用年数とし、残存価額を零とする定額法によっております。   |                      |                             |                             |                      | 同左   |                      |                             |                             |                      |
| 2 オペレーティング・リース取引   |                      |                             |                             |                      | 2 オペレーティング・リース取引   |                      |                             |                             |                      |
| 未経過リース料  |                      |                             |                             |                      | 未経過リース料  |                      |                             |                             |                      |
| 1年以内   |                      |                             |                             |                      | 1年以内   |                      |                             |                             |                      |
| 1年超  |                      |                             |                             |                      | 1年超  |                      |                             |                             |                      |
| 計  |                      |                             |                             |                      | 計  |                      |                             |                             |                      |

## (有価証券関係)

前事業年度 (平成18年 3月 31日現在)

子会社株式および関連会社株式で時価のあるものはありません。

当事業年度 (平成19年 3月 31日現在)

子会社株式および関連会社株式で時価のあるものはありません。

## (税効果会計関係)

| 前事業年度<br>(平成18年3月31日)  | 当事業年度<br>(平成19年3月31日)   |        |       |                |       |                      |           |              |       |                    |      |     |               |       |     |                   |       |     |       |     |     |     |     |     |       |  |  |          |       |     |        |      |     |       |  |  |          |       |     |           |        |     |             |      |     |              |         |     |       |  |  |          |         |     |       |  |  |               |         |     |   |         |       |     |                |       |     |       |     |     |               |    |     |       |     |     |              |     |     |     |     |     |       |  |  |          |       |     |        |      |     |       |  |  |          |       |     |           |        |     |             |     |     |              |        |     |       |  |  |          |         |     |       |  |  |               |        |     |
|--|---|--------|-------|----------------|-------|----------------------|-----------|--------------|-------|--------------------|------|-----|---------------|-------|-----|-------------------|-------|-----|-------|-----|-----|-----|-----|-----|-------|--|--|----------|-------|-----|--------|------|-----|-------|--|--|----------|-------|-----|-----------|--------|-----|-------------|------|-----|--------------|---------|-----|-------|--|--|----------|---------|-----|-------|--|--|---------------|---------|-----|---|---------|-------|-----|----------------|-------|-----|-------|-----|-----|---------------|----|-----|-------|-----|-----|--------------|-----|-----|-----|-----|-----|-------|--|--|----------|-------|-----|--------|------|-----|-------|--|--|----------|-------|-----|-----------|--------|-----|-------------|-----|-----|--------------|--------|-----|-------|--|--|----------|---------|-----|-------|--|--|---------------|--------|-----|
| <p>1 繰延税金資産及び負債の発生的主要原因別の内訳</p> <p>繰延税金資産</p> <table style="width: 100%; border-collapse: collapse;"> <tr><td>退職給付引当金繰入限度超過額</td><td style="text-align: right;">2,558</td><td style="text-align: right;">百万円</td></tr> <tr><td>確定拠出年金移行に伴う未払金</td><td style="text-align: right;">1,296</td><td style="text-align: right;">百万円</td></tr> <tr><td>役員退職慰労引当金</td><td style="text-align: right;">93</td><td style="text-align: right;">百万円</td></tr> <tr><td>賞与引当金繰入限度超過額</td><td style="text-align: right;">570</td><td style="text-align: right;">百万円</td></tr> <tr><td>賞与引当金に係る社会保険料</td><td style="text-align: right;">80</td><td style="text-align: right;">百万円</td></tr> <tr><td>貸倒引当金繰入限度超過額</td><td style="text-align: right;">40</td><td style="text-align: right;">百万円</td></tr> <tr><td>未払事業税</td><td style="text-align: right;">166</td><td style="text-align: right;">百万円</td></tr> <tr><td>その他</td><td style="text-align: right;">721</td><td style="text-align: right;">百万円</td></tr> <tr><td colspan="3"><hr/></td></tr> <tr><td>繰延税金資産小計</td><td style="text-align: right;">5,527</td><td style="text-align: right;">百万円</td></tr> <tr><td>評価性引当額</td><td style="text-align: right;">△619</td><td style="text-align: right;">百万円</td></tr> <tr><td colspan="3"><hr/></td></tr> <tr><td>繰延税金資産合計</td><td style="text-align: right;">4,908</td><td style="text-align: right;">百万円</td></tr> </table> <p>繰延税金負債</p> <table style="width: 100%; border-collapse: collapse;"> <tr><td>固定資産圧縮積立金</td><td style="text-align: right;">△5,091</td><td style="text-align: right;">百万円</td></tr> <tr><td>固定資産特別償却準備金</td><td style="text-align: right;">△113</td><td style="text-align: right;">百万円</td></tr> <tr><td>その他有価証券評価差額金</td><td style="text-align: right;">△11,402</td><td style="text-align: right;">百万円</td></tr> <tr><td colspan="3"><hr/></td></tr> <tr><td>繰延税金負債合計</td><td style="text-align: right;">△16,607</td><td style="text-align: right;">百万円</td></tr> <tr><td colspan="3"><hr/></td></tr> <tr><td>繰延税金資産(負債)の純額</td><td style="text-align: right;">△11,699</td><td style="text-align: right;">百万円</td></tr> </table> | 退職給付引当金繰入限度超過額  | 2,558  | 百万円   | 確定拠出年金移行に伴う未払金 | 1,296 | 百万円                  | 役員退職慰労引当金 | 93           | 百万円   | 賞与引当金繰入限度超過額       | 570  | 百万円 | 賞与引当金に係る社会保険料 | 80    | 百万円 | 貸倒引当金繰入限度超過額      | 40    | 百万円 | 未払事業税 | 166 | 百万円 | その他 | 721 | 百万円 | <hr/> |  |  | 繰延税金資産小計 | 5,527 | 百万円 | 評価性引当額 | △619 | 百万円 | <hr/> |  |  | 繰延税金資産合計 | 4,908 | 百万円 | 固定資産圧縮積立金 | △5,091 | 百万円 | 固定資産特別償却準備金 | △113 | 百万円 | その他有価証券評価差額金 | △11,402 | 百万円 | <hr/> |  |  | 繰延税金負債合計 | △16,607 | 百万円 | <hr/> |  |  | 繰延税金資産(負債)の純額 | △11,699 | 百万円 | <p>1 繰延税金資産及び繰延税金負債の発生的主要原因別の内訳</p> <p>繰延税金資産</p> <table style="width: 100%; border-collapse: collapse;"> <tr><td>退職給付引当金</td><td style="text-align: right;">2,600</td><td style="text-align: right;">百万円</td></tr> <tr><td>確定拠出年金移行に伴う未払金</td><td style="text-align: right;">1,034</td><td style="text-align: right;">百万円</td></tr> <tr><td>賞与引当金</td><td style="text-align: right;">586</td><td style="text-align: right;">百万円</td></tr> <tr><td>賞与引当金に係る社会保険料</td><td style="text-align: right;">79</td><td style="text-align: right;">百万円</td></tr> <tr><td>未払事業税</td><td style="text-align: right;">240</td><td style="text-align: right;">百万円</td></tr> <tr><td>貸倒引当金繰入限度超過額</td><td style="text-align: right;">131</td><td style="text-align: right;">百万円</td></tr> <tr><td>その他</td><td style="text-align: right;">992</td><td style="text-align: right;">百万円</td></tr> <tr><td colspan="3"><hr/></td></tr> <tr><td>繰延税金資産小計</td><td style="text-align: right;">5,666</td><td style="text-align: right;">百万円</td></tr> <tr><td>評価性引当額</td><td style="text-align: right;">△705</td><td style="text-align: right;">百万円</td></tr> <tr><td colspan="3"><hr/></td></tr> <tr><td>繰延税金資産合計</td><td style="text-align: right;">4,960</td><td style="text-align: right;">百万円</td></tr> </table> <p>繰延税金負債</p> <table style="width: 100%; border-collapse: collapse;"> <tr><td>固定資産圧縮積立金</td><td style="text-align: right;">△5,109</td><td style="text-align: right;">百万円</td></tr> <tr><td>固定資産特別償却準備金</td><td style="text-align: right;">△94</td><td style="text-align: right;">百万円</td></tr> <tr><td>その他有価証券評価差額金</td><td style="text-align: right;">△8,903</td><td style="text-align: right;">百万円</td></tr> <tr><td colspan="3"><hr/></td></tr> <tr><td>繰延税金負債合計</td><td style="text-align: right;">△14,107</td><td style="text-align: right;">百万円</td></tr> <tr><td colspan="3"><hr/></td></tr> <tr><td>繰延税金資産(負債)の純額</td><td style="text-align: right;">△9,146</td><td style="text-align: right;">百万円</td></tr> </table> | 退職給付引当金 | 2,600 | 百万円 | 確定拠出年金移行に伴う未払金 | 1,034 | 百万円 | 賞与引当金 | 586 | 百万円 | 賞与引当金に係る社会保険料 | 79 | 百万円 | 未払事業税 | 240 | 百万円 | 貸倒引当金繰入限度超過額 | 131 | 百万円 | その他 | 992 | 百万円 | <hr/> |  |  | 繰延税金資産小計 | 5,666 | 百万円 | 評価性引当額 | △705 | 百万円 | <hr/> |  |  | 繰延税金資産合計 | 4,960 | 百万円 | 固定資産圧縮積立金 | △5,109 | 百万円 | 固定資産特別償却準備金 | △94 | 百万円 | その他有価証券評価差額金 | △8,903 | 百万円 | <hr/> |  |  | 繰延税金負債合計 | △14,107 | 百万円 | <hr/> |  |  | 繰延税金資産(負債)の純額 | △9,146 | 百万円 |
| 退職給付引当金繰入限度超過額   | 2,558   | 百万円    |       |                |       |                      |           |              |       |                    |      |     |               |       |     |                   |       |     |       |     |     |     |     |     |       |  |  |          |       |     |        |      |     |       |  |  |          |       |     |           |        |     |             |      |     |              |         |     |       |  |  |          |         |     |       |  |  |               |         |     |   |         |       |     |                |       |     |       |     |     |               |    |     |       |     |     |              |     |     |     |     |     |       |  |  |          |       |     |        |      |     |       |  |  |          |       |     |           |        |     |             |     |     |              |        |     |       |  |  |          |         |     |       |  |  |               |        |     |
| 確定拠出年金移行に伴う未払金   | 1,296   | 百万円    |       |                |       |                      |           |              |       |                    |      |     |               |       |     |                   |       |     |       |     |     |     |     |     |       |  |  |          |       |     |        |      |     |       |  |  |          |       |     |           |        |     |             |      |     |              |         |     |       |  |  |          |         |     |       |  |  |               |         |     |   |         |       |     |                |       |     |       |     |     |               |    |     |       |     |     |              |     |     |     |     |     |       |  |  |          |       |     |        |      |     |       |  |  |          |       |     |           |        |     |             |     |     |              |        |     |       |  |  |          |         |     |       |  |  |               |        |     |
| 役員退職慰労引当金  | 93  | 百万円    |       |                |       |                      |           |              |       |                    |      |     |               |       |     |                   |       |     |       |     |     |     |     |     |       |  |  |          |       |     |        |      |     |       |  |  |          |       |     |           |        |     |             |      |     |              |         |     |       |  |  |          |         |     |       |  |  |               |         |     |   |         |       |     |                |       |     |       |     |     |               |    |     |       |     |     |              |     |     |     |     |     |       |  |  |          |       |     |        |      |     |       |  |  |          |       |     |           |        |     |             |     |     |              |        |     |       |  |  |          |         |     |       |  |  |               |        |     |
| 賞与引当金繰入限度超過額   | 570   | 百万円    |       |                |       |                      |           |              |       |                    |      |     |               |       |     |                   |       |     |       |     |     |     |     |     |       |  |  |          |       |     |        |      |     |       |  |  |          |       |     |           |        |     |             |      |     |              |         |     |       |  |  |          |         |     |       |  |  |               |         |     |   |         |       |     |                |       |     |       |     |     |               |    |     |       |     |     |              |     |     |     |     |     |       |  |  |          |       |     |        |      |     |       |  |  |          |       |     |           |        |     |             |     |     |              |        |     |       |  |  |          |         |     |       |  |  |               |        |     |
| 賞与引当金に係る社会保険料  | 80  | 百万円    |       |                |       |                      |           |              |       |                    |      |     |               |       |     |                   |       |     |       |     |     |     |     |     |       |  |  |          |       |     |        |      |     |       |  |  |          |       |     |           |        |     |             |      |     |              |         |     |       |  |  |          |         |     |       |  |  |               |         |     |   |         |       |     |                |       |     |       |     |     |               |    |     |       |     |     |              |     |     |     |     |     |       |  |  |          |       |     |        |      |     |       |  |  |          |       |     |           |        |     |             |     |     |              |        |     |       |  |  |          |         |     |       |  |  |               |        |     |
| 貸倒引当金繰入限度超過額   | 40  | 百万円    |       |                |       |                      |           |              |       |                    |      |     |               |       |     |                   |       |     |       |     |     |     |     |     |       |  |  |          |       |     |        |      |     |       |  |  |          |       |     |           |        |     |             |      |     |              |         |     |       |  |  |          |         |     |       |  |  |               |         |     |   |         |       |     |                |       |     |       |     |     |               |    |     |       |     |     |              |     |     |     |     |     |       |  |  |          |       |     |        |      |     |       |  |  |          |       |     |           |        |     |             |     |     |              |        |     |       |  |  |          |         |     |       |  |  |               |        |     |
| 未払事業税  | 166   | 百万円    |       |                |       |                      |           |              |       |                    |      |     |               |       |     |                   |       |     |       |     |     |     |     |     |       |  |  |          |       |     |        |      |     |       |  |  |          |       |     |           |        |     |             |      |     |              |         |     |       |  |  |          |         |     |       |  |  |               |         |     |   |         |       |     |                |       |     |       |     |     |               |    |     |       |     |     |              |     |     |     |     |     |       |  |  |          |       |     |        |      |     |       |  |  |          |       |     |           |        |     |             |     |     |              |        |     |       |  |  |          |         |     |       |  |  |               |        |     |
| その他  | 721   | 百万円    |       |                |       |                      |           |              |       |                    |      |     |               |       |     |                   |       |     |       |     |     |     |     |     |       |  |  |          |       |     |        |      |     |       |  |  |          |       |     |           |        |     |             |      |     |              |         |     |       |  |  |          |         |     |       |  |  |               |         |     |   |         |       |     |                |       |     |       |     |     |               |    |     |       |     |     |              |     |     |     |     |     |       |  |  |          |       |     |        |      |     |       |  |  |          |       |     |           |        |     |             |     |     |              |        |     |       |  |  |          |         |     |       |  |  |               |        |     |
| <hr/>  |   |        |       |                |       |                      |           |              |       |                    |      |     |               |       |     |                   |       |     |       |     |     |     |     |     |       |  |  |          |       |     |        |      |     |       |  |  |          |       |     |           |        |     |             |      |     |              |         |     |       |  |  |          |         |     |       |  |  |               |         |     |   |         |       |     |                |       |     |       |     |     |               |    |     |       |     |     |              |     |     |     |     |     |       |  |  |          |       |     |        |      |     |       |  |  |          |       |     |           |        |     |             |     |     |              |        |     |       |  |  |          |         |     |       |  |  |               |        |     |
| 繰延税金資産小計   | 5,527   | 百万円    |       |                |       |                      |           |              |       |                    |      |     |               |       |     |                   |       |     |       |     |     |     |     |     |       |  |  |          |       |     |        |      |     |       |  |  |          |       |     |           |        |     |             |      |     |              |         |     |       |  |  |          |         |     |       |  |  |               |         |     |   |         |       |     |                |       |     |       |     |     |               |    |     |       |     |     |              |     |     |     |     |     |       |  |  |          |       |     |        |      |     |       |  |  |          |       |     |           |        |     |             |     |     |              |        |     |       |  |  |          |         |     |       |  |  |               |        |     |
| 評価性引当額   | △619  | 百万円    |       |                |       |                      |           |              |       |                    |      |     |               |       |     |                   |       |     |       |     |     |     |     |     |       |  |  |          |       |     |        |      |     |       |  |  |          |       |     |           |        |     |             |      |     |              |         |     |       |  |  |          |         |     |       |  |  |               |         |     |   |         |       |     |                |       |     |       |     |     |               |    |     |       |     |     |              |     |     |     |     |     |       |  |  |          |       |     |        |      |     |       |  |  |          |       |     |           |        |     |             |     |     |              |        |     |       |  |  |          |         |     |       |  |  |               |        |     |
| <hr/>  |   |        |       |                |       |                      |           |              |       |                    |      |     |               |       |     |                   |       |     |       |     |     |     |     |     |       |  |  |          |       |     |        |      |     |       |  |  |          |       |     |           |        |     |             |      |     |              |         |     |       |  |  |          |         |     |       |  |  |               |         |     |   |         |       |     |                |       |     |       |     |     |               |    |     |       |     |     |              |     |     |     |     |     |       |  |  |          |       |     |        |      |     |       |  |  |          |       |     |           |        |     |             |     |     |              |        |     |       |  |  |          |         |     |       |  |  |               |        |     |
| 繰延税金資産合計   | 4,908   | 百万円    |       |                |       |                      |           |              |       |                    |      |     |               |       |     |                   |       |     |       |     |     |     |     |     |       |  |  |          |       |     |        |      |     |       |  |  |          |       |     |           |        |     |             |      |     |              |         |     |       |  |  |          |         |     |       |  |  |               |         |     |   |         |       |     |                |       |     |       |     |     |               |    |     |       |     |     |              |     |     |     |     |     |       |  |  |          |       |     |        |      |     |       |  |  |          |       |     |           |        |     |             |     |     |              |        |     |       |  |  |          |         |     |       |  |  |               |        |     |
| 固定資産圧縮積立金  | △5,091  | 百万円    |       |                |       |                      |           |              |       |                    |      |     |               |       |     |                   |       |     |       |     |     |     |     |     |       |  |  |          |       |     |        |      |     |       |  |  |          |       |     |           |        |     |             |      |     |              |         |     |       |  |  |          |         |     |       |  |  |               |         |     |   |         |       |     |                |       |     |       |     |     |               |    |     |       |     |     |              |     |     |     |     |     |       |  |  |          |       |     |        |      |     |       |  |  |          |       |     |           |        |     |             |     |     |              |        |     |       |  |  |          |         |     |       |  |  |               |        |     |
| 固定資産特別償却準備金  | △113  | 百万円    |       |                |       |                      |           |              |       |                    |      |     |               |       |     |                   |       |     |       |     |     |     |     |     |       |  |  |          |       |     |        |      |     |       |  |  |          |       |     |           |        |     |             |      |     |              |         |     |       |  |  |          |         |     |       |  |  |               |         |     |   |         |       |     |                |       |     |       |     |     |               |    |     |       |     |     |              |     |     |     |     |     |       |  |  |          |       |     |        |      |     |       |  |  |          |       |     |           |        |     |             |     |     |              |        |     |       |  |  |          |         |     |       |  |  |               |        |     |
| その他有価証券評価差額金   | △11,402   | 百万円    |       |                |       |                      |           |              |       |                    |      |     |               |       |     |                   |       |     |       |     |     |     |     |     |       |  |  |          |       |     |        |      |     |       |  |  |          |       |     |           |        |     |             |      |     |              |         |     |       |  |  |          |         |     |       |  |  |               |         |     |   |         |       |     |                |       |     |       |     |     |               |    |     |       |     |     |              |     |     |     |     |     |       |  |  |          |       |     |        |      |     |       |  |  |          |       |     |           |        |     |             |     |     |              |        |     |       |  |  |          |         |     |       |  |  |               |        |     |
| <hr/>  |   |        |       |                |       |                      |           |              |       |                    |      |     |               |       |     |                   |       |     |       |     |     |     |     |     |       |  |  |          |       |     |        |      |     |       |  |  |          |       |     |           |        |     |             |      |     |              |         |     |       |  |  |          |         |     |       |  |  |               |         |     |   |         |       |     |                |       |     |       |     |     |               |    |     |       |     |     |              |     |     |     |     |     |       |  |  |          |       |     |        |      |     |       |  |  |          |       |     |           |        |     |             |     |     |              |        |     |       |  |  |          |         |     |       |  |  |               |        |     |
| 繰延税金負債合計   | △16,607   | 百万円    |       |                |       |                      |           |              |       |                    |      |     |               |       |     |                   |       |     |       |     |     |     |     |     |       |  |  |          |       |     |        |      |     |       |  |  |          |       |     |           |        |     |             |      |     |              |         |     |       |  |  |          |         |     |       |  |  |               |         |     |   |         |       |     |                |       |     |       |     |     |               |    |     |       |     |     |              |     |     |     |     |     |       |  |  |          |       |     |        |      |     |       |  |  |          |       |     |           |        |     |             |     |     |              |        |     |       |  |  |          |         |     |       |  |  |               |        |     |
| <hr/>  |   |        |       |                |       |                      |           |              |       |                    |      |     |               |       |     |                   |       |     |       |     |     |     |     |     |       |  |  |          |       |     |        |      |     |       |  |  |          |       |     |           |        |     |             |      |     |              |         |     |       |  |  |          |         |     |       |  |  |               |         |     |   |         |       |     |                |       |     |       |     |     |               |    |     |       |     |     |              |     |     |     |     |     |       |  |  |          |       |     |        |      |     |       |  |  |          |       |     |           |        |     |             |     |     |              |        |     |       |  |  |          |         |     |       |  |  |               |        |     |
| 繰延税金資産(負債)の純額  | △11,699   | 百万円    |       |                |       |                      |           |              |       |                    |      |     |               |       |     |                   |       |     |       |     |     |     |     |     |       |  |  |          |       |     |        |      |     |       |  |  |          |       |     |           |        |     |             |      |     |              |         |     |       |  |  |          |         |     |       |  |  |               |         |     |   |         |       |     |                |       |     |       |     |     |               |    |     |       |     |     |              |     |     |     |     |     |       |  |  |          |       |     |        |      |     |       |  |  |          |       |     |           |        |     |             |     |     |              |        |     |       |  |  |          |         |     |       |  |  |               |        |     |
| 退職給付引当金  | 2,600   | 百万円    |       |                |       |                      |           |              |       |                    |      |     |               |       |     |                   |       |     |       |     |     |     |     |     |       |  |  |          |       |     |        |      |     |       |  |  |          |       |     |           |        |     |             |      |     |              |         |     |       |  |  |          |         |     |       |  |  |               |         |     |   |         |       |     |                |       |     |       |     |     |               |    |     |       |     |     |              |     |     |     |     |     |       |  |  |          |       |     |        |      |     |       |  |  |          |       |     |           |        |     |             |     |     |              |        |     |       |  |  |          |         |     |       |  |  |               |        |     |
| 確定拠出年金移行に伴う未払金   | 1,034   | 百万円    |       |                |       |                      |           |              |       |                    |      |     |               |       |     |                   |       |     |       |     |     |     |     |     |       |  |  |          |       |     |        |      |     |       |  |  |          |       |     |           |        |     |             |      |     |              |         |     |       |  |  |          |         |     |       |  |  |               |         |     |   |         |       |     |                |       |     |       |     |     |               |    |     |       |     |     |              |     |     |     |     |     |       |  |  |          |       |     |        |      |     |       |  |  |          |       |     |           |        |     |             |     |     |              |        |     |       |  |  |          |         |     |       |  |  |               |        |     |
| 賞与引当金  | 586   | 百万円    |       |                |       |                      |           |              |       |                    |      |     |               |       |     |                   |       |     |       |     |     |     |     |     |       |  |  |          |       |     |        |      |     |       |  |  |          |       |     |           |        |     |             |      |     |              |         |     |       |  |  |          |         |     |       |  |  |               |         |     |   |         |       |     |                |       |     |       |     |     |               |    |     |       |     |     |              |     |     |     |     |     |       |  |  |          |       |     |        |      |     |       |  |  |          |       |     |           |        |     |             |     |     |              |        |     |       |  |  |          |         |     |       |  |  |               |        |     |
| 賞与引当金に係る社会保険料  | 79  | 百万円    |       |                |       |                      |           |              |       |                    |      |     |               |       |     |                   |       |     |       |     |     |     |     |     |       |  |  |          |       |     |        |      |     |       |  |  |          |       |     |           |        |     |             |      |     |              |         |     |       |  |  |          |         |     |       |  |  |               |         |     |   |         |       |     |                |       |     |       |     |     |               |    |     |       |     |     |              |     |     |     |     |     |       |  |  |          |       |     |        |      |     |       |  |  |          |       |     |           |        |     |             |     |     |              |        |     |       |  |  |          |         |     |       |  |  |               |        |     |
| 未払事業税  | 240   | 百万円    |       |                |       |                      |           |              |       |                    |      |     |               |       |     |                   |       |     |       |     |     |     |     |     |       |  |  |          |       |     |        |      |     |       |  |  |          |       |     |           |        |     |             |      |     |              |         |     |       |  |  |          |         |     |       |  |  |               |         |     |   |         |       |     |                |       |     |       |     |     |               |    |     |       |     |     |              |     |     |     |     |     |       |  |  |          |       |     |        |      |     |       |  |  |          |       |     |           |        |     |             |     |     |              |        |     |       |  |  |          |         |     |       |  |  |               |        |     |
| 貸倒引当金繰入限度超過額   | 131   | 百万円    |       |                |       |                      |           |              |       |                    |      |     |               |       |     |                   |       |     |       |     |     |     |     |     |       |  |  |          |       |     |        |      |     |       |  |  |          |       |     |           |        |     |             |      |     |              |         |     |       |  |  |          |         |     |       |  |  |               |         |     |   |         |       |     |                |       |     |       |     |     |               |    |     |       |     |     |              |     |     |     |     |     |       |  |  |          |       |     |        |      |     |       |  |  |          |       |     |           |        |     |             |     |     |              |        |     |       |  |  |          |         |     |       |  |  |               |        |     |
| その他  | 992   | 百万円    |       |                |       |                      |           |              |       |                    |      |     |               |       |     |                   |       |     |       |     |     |     |     |     |       |  |  |          |       |     |        |      |     |       |  |  |          |       |     |           |        |     |             |      |     |              |         |     |       |  |  |          |         |     |       |  |  |               |         |     |   |         |       |     |                |       |     |       |     |     |               |    |     |       |     |     |              |     |     |     |     |     |       |  |  |          |       |     |        |      |     |       |  |  |          |       |     |           |        |     |             |     |     |              |        |     |       |  |  |          |         |     |       |  |  |               |        |     |
| <hr/>  |   |        |       |                |       |                      |           |              |       |                    |      |     |               |       |     |                   |       |     |       |     |     |     |     |     |       |  |  |          |       |     |        |      |     |       |  |  |          |       |     |           |        |     |             |      |     |              |         |     |       |  |  |          |         |     |       |  |  |               |         |     |   |         |       |     |                |       |     |       |     |     |               |    |     |       |     |     |              |     |     |     |     |     |       |  |  |          |       |     |        |      |     |       |  |  |          |       |     |           |        |     |             |     |     |              |        |     |       |  |  |          |         |     |       |  |  |               |        |     |
| 繰延税金資産小計   | 5,666   | 百万円    |       |                |       |                      |           |              |       |                    |      |     |               |       |     |                   |       |     |       |     |     |     |     |     |       |  |  |          |       |     |        |      |     |       |  |  |          |       |     |           |        |     |             |      |     |              |         |     |       |  |  |          |         |     |       |  |  |               |         |     |   |         |       |     |                |       |     |       |     |     |               |    |     |       |     |     |              |     |     |     |     |     |       |  |  |          |       |     |        |      |     |       |  |  |          |       |     |           |        |     |             |     |     |              |        |     |       |  |  |          |         |     |       |  |  |               |        |     |
| 評価性引当額   | △705  | 百万円    |       |                |       |                      |           |              |       |                    |      |     |               |       |     |                   |       |     |       |     |     |     |     |     |       |  |  |          |       |     |        |      |     |       |  |  |          |       |     |           |        |     |             |      |     |              |         |     |       |  |  |          |         |     |       |  |  |               |         |     |   |         |       |     |                |       |     |       |     |     |               |    |     |       |     |     |              |     |     |     |     |     |       |  |  |          |       |     |        |      |     |       |  |  |          |       |     |           |        |     |             |     |     |              |        |     |       |  |  |          |         |     |       |  |  |               |        |     |
| <hr/>  |   |        |       |                |       |                      |           |              |       |                    |      |     |               |       |     |                   |       |     |       |     |     |     |     |     |       |  |  |          |       |     |        |      |     |       |  |  |          |       |     |           |        |     |             |      |     |              |         |     |       |  |  |          |         |     |       |  |  |               |         |     |   |         |       |     |                |       |     |       |     |     |               |    |     |       |     |     |              |     |     |     |     |     |       |  |  |          |       |     |        |      |     |       |  |  |          |       |     |           |        |     |             |     |     |              |        |     |       |  |  |          |         |     |       |  |  |               |        |     |
| 繰延税金資産合計   | 4,960   | 百万円    |       |                |       |                      |           |              |       |                    |      |     |               |       |     |                   |       |     |       |     |     |     |     |     |       |  |  |          |       |     |        |      |     |       |  |  |          |       |     |           |        |     |             |      |     |              |         |     |       |  |  |          |         |     |       |  |  |               |         |     |   |         |       |     |                |       |     |       |     |     |               |    |     |       |     |     |              |     |     |     |     |     |       |  |  |          |       |     |        |      |     |       |  |  |          |       |     |           |        |     |             |     |     |              |        |     |       |  |  |          |         |     |       |  |  |               |        |     |
| 固定資産圧縮積立金  | △5,109  | 百万円    |       |                |       |                      |           |              |       |                    |      |     |               |       |     |                   |       |     |       |     |     |     |     |     |       |  |  |          |       |     |        |      |     |       |  |  |          |       |     |           |        |     |             |      |     |              |         |     |       |  |  |          |         |     |       |  |  |               |         |     |   |         |       |     |                |       |     |       |     |     |               |    |     |       |     |     |              |     |     |     |     |     |       |  |  |          |       |     |        |      |     |       |  |  |          |       |     |           |        |     |             |     |     |              |        |     |       |  |  |          |         |     |       |  |  |               |        |     |
| 固定資産特別償却準備金  | △94   | 百万円    |       |                |       |                      |           |              |       |                    |      |     |               |       |     |                   |       |     |       |     |     |     |     |     |       |  |  |          |       |     |        |      |     |       |  |  |          |       |     |           |        |     |             |      |     |              |         |     |       |  |  |          |         |     |       |  |  |               |         |     |   |         |       |     |                |       |     |       |     |     |               |    |     |       |     |     |              |     |     |     |     |     |       |  |  |          |       |     |        |      |     |       |  |  |          |       |     |           |        |     |             |     |     |              |        |     |       |  |  |          |         |     |       |  |  |               |        |     |
| その他有価証券評価差額金   | △8,903  | 百万円    |       |                |       |                      |           |              |       |                    |      |     |               |       |     |                   |       |     |       |     |     |     |     |     |       |  |  |          |       |     |        |      |     |       |  |  |          |       |     |           |        |     |             |      |     |              |         |     |       |  |  |          |         |     |       |  |  |               |         |     |   |         |       |     |                |       |     |       |     |     |               |    |     |       |     |     |              |     |     |     |     |     |       |  |  |          |       |     |        |      |     |       |  |  |          |       |     |           |        |     |             |     |     |              |        |     |       |  |  |          |         |     |       |  |  |               |        |     |
| <hr/>  |   |        |       |                |       |                      |           |              |       |                    |      |     |               |       |     |                   |       |     |       |     |     |     |     |     |       |  |  |          |       |     |        |      |     |       |  |  |          |       |     |           |        |     |             |      |     |              |         |     |       |  |  |          |         |     |       |  |  |               |         |     |   |         |       |     |                |       |     |       |     |     |               |    |     |       |     |     |              |     |     |     |     |     |       |  |  |          |       |     |        |      |     |       |  |  |          |       |     |           |        |     |             |     |     |              |        |     |       |  |  |          |         |     |       |  |  |               |        |     |
| 繰延税金負債合計   | △14,107   | 百万円    |       |                |       |                      |           |              |       |                    |      |     |               |       |     |                   |       |     |       |     |     |     |     |     |       |  |  |          |       |     |        |      |     |       |  |  |          |       |     |           |        |     |             |      |     |              |         |     |       |  |  |          |         |     |       |  |  |               |         |     |   |         |       |     |                |       |     |       |     |     |               |    |     |       |     |     |              |     |     |     |     |     |       |  |  |          |       |     |        |      |     |       |  |  |          |       |     |           |        |     |             |     |     |              |        |     |       |  |  |          |         |     |       |  |  |               |        |     |
| <hr/>  |   |        |       |                |       |                      |           |              |       |                    |      |     |               |       |     |                   |       |     |       |     |     |     |     |     |       |  |  |          |       |     |        |      |     |       |  |  |          |       |     |           |        |     |             |      |     |              |         |     |       |  |  |          |         |     |       |  |  |               |         |     |   |         |       |     |                |       |     |       |     |     |               |    |     |       |     |     |              |     |     |     |     |     |       |  |  |          |       |     |        |      |     |       |  |  |          |       |     |           |        |     |             |     |     |              |        |     |       |  |  |          |         |     |       |  |  |               |        |     |
| 繰延税金資産(負債)の純額  | △9,146  | 百万円    |       |                |       |                      |           |              |       |                    |      |     |               |       |     |                   |       |     |       |     |     |     |     |     |       |  |  |          |       |     |        |      |     |       |  |  |          |       |     |           |        |     |             |      |     |              |         |     |       |  |  |          |         |     |       |  |  |               |         |     |   |         |       |     |                |       |     |       |     |     |               |    |     |       |     |     |              |     |     |     |     |     |       |  |  |          |       |     |        |      |     |       |  |  |          |       |     |           |        |     |             |     |     |              |        |     |       |  |  |          |         |     |       |  |  |               |        |     |
| <p>2 法定実効税率と税効果会計適用後の法人税等の負担率との間に重要な差異があるときの、当該差異の原因となった主要な項目の内訳</p> <p>法定実効税率と税効果会計適用後の法人税等の負担率との間の差異が法定実効税率の百分の五以下であるため注記を省略しております。</p>  | <p>2 法定実効税率と税効果会計適用後の法人税等の負担率との間に重要な差異があるときの、当該差異の原因となった主要な項目の内訳</p> <table style="width: 100%; border-collapse: collapse;"> <tr><td>法定実効税率</td><td style="text-align: right;">40.6%</td></tr> <tr><td>(調整)</td><td></td></tr> <tr><td>受取配当金等永久に益金に算入されない項目</td><td style="text-align: right;">△2.1%</td></tr> <tr><td>研究開発費用他 税額控除</td><td style="text-align: right;">△1.8%</td></tr> <tr><td>交際費等永久に損金に算入されない項目</td><td style="text-align: right;">0.4%</td></tr> <tr><td>その他</td><td style="text-align: right;">0.8%</td></tr> <tr><td colspan="2"><hr/></td></tr> <tr><td>税効果会計適用後の法人税等の負担率</td><td style="text-align: right;">37.9%</td></tr> </table> | 法定実効税率 | 40.6% | (調整)           |       | 受取配当金等永久に益金に算入されない項目 | △2.1%     | 研究開発費用他 税額控除 | △1.8% | 交際費等永久に損金に算入されない項目 | 0.4% | その他 | 0.8%          | <hr/> |     | 税効果会計適用後の法人税等の負担率 | 37.9% |     |       |     |     |     |     |     |       |  |  |          |       |     |        |      |     |       |  |  |          |       |     |           |        |     |             |      |     |              |         |     |       |  |  |          |         |     |       |  |  |               |         |     |   |         |       |     |                |       |     |       |     |     |               |    |     |       |     |     |              |     |     |     |     |     |       |  |  |          |       |     |        |      |     |       |  |  |          |       |     |           |        |     |             |     |     |              |        |     |       |  |  |          |         |     |       |  |  |               |        |     |
| 法定実効税率   | 40.6%   |        |       |                |       |                      |           |              |       |                    |      |     |               |       |     |                   |       |     |       |     |     |     |     |     |       |  |  |          |       |     |        |      |     |       |  |  |          |       |     |           |        |     |             |      |     |              |         |     |       |  |  |          |         |     |       |  |  |               |         |     |   |         |       |     |                |       |     |       |     |     |               |    |     |       |     |     |              |     |     |     |     |     |       |  |  |          |       |     |        |      |     |       |  |  |          |       |     |           |        |     |             |     |     |              |        |     |       |  |  |          |         |     |       |  |  |               |        |     |
| (調整)   |   |        |       |                |       |                      |           |              |       |                    |      |     |               |       |     |                   |       |     |       |     |     |     |     |     |       |  |  |          |       |     |        |      |     |       |  |  |          |       |     |           |        |     |             |      |     |              |         |     |       |  |  |          |         |     |       |  |  |               |         |     |   |         |       |     |                |       |     |       |     |     |               |    |     |       |     |     |              |     |     |     |     |     |       |  |  |          |       |     |        |      |     |       |  |  |          |       |     |           |        |     |             |     |     |              |        |     |       |  |  |          |         |     |       |  |  |               |        |     |
| 受取配当金等永久に益金に算入されない項目   | △2.1%   |        |       |                |       |                      |           |              |       |                    |      |     |               |       |     |                   |       |     |       |     |     |     |     |     |       |  |  |          |       |     |        |      |     |       |  |  |          |       |     |           |        |     |             |      |     |              |         |     |       |  |  |          |         |     |       |  |  |               |         |     |   |         |       |     |                |       |     |       |     |     |               |    |     |       |     |     |              |     |     |     |     |     |       |  |  |          |       |     |        |      |     |       |  |  |          |       |     |           |        |     |             |     |     |              |        |     |       |  |  |          |         |     |       |  |  |               |        |     |
| 研究開発費用他 税額控除   | △1.8%   |        |       |                |       |                      |           |              |       |                    |      |     |               |       |     |                   |       |     |       |     |     |     |     |     |       |  |  |          |       |     |        |      |     |       |  |  |          |       |     |           |        |     |             |      |     |              |         |     |       |  |  |          |         |     |       |  |  |               |         |     |   |         |       |     |                |       |     |       |     |     |               |    |     |       |     |     |              |     |     |     |     |     |       |  |  |          |       |     |        |      |     |       |  |  |          |       |     |           |        |     |             |     |     |              |        |     |       |  |  |          |         |     |       |  |  |               |        |     |
| 交際費等永久に損金に算入されない項目   | 0.4%  |        |       |                |       |                      |           |              |       |                    |      |     |               |       |     |                   |       |     |       |     |     |     |     |     |       |  |  |          |       |     |        |      |     |       |  |  |          |       |     |           |        |     |             |      |     |              |         |     |       |  |  |          |         |     |       |  |  |               |         |     |   |         |       |     |                |       |     |       |     |     |               |    |     |       |     |     |              |     |     |     |     |     |       |  |  |          |       |     |        |      |     |       |  |  |          |       |     |           |        |     |             |     |     |              |        |     |       |  |  |          |         |     |       |  |  |               |        |     |
| その他  | 0.8%  |        |       |                |       |                      |           |              |       |                    |      |     |               |       |     |                   |       |     |       |     |     |     |     |     |       |  |  |          |       |     |        |      |     |       |  |  |          |       |     |           |        |     |             |      |     |              |         |     |       |  |  |          |         |     |       |  |  |               |         |     |   |         |       |     |                |       |     |       |     |     |               |    |     |       |     |     |              |     |     |     |     |     |       |  |  |          |       |     |        |      |     |       |  |  |          |       |     |           |        |     |             |     |     |              |        |     |       |  |  |          |         |     |       |  |  |               |        |     |
| <hr/>  |   |        |       |                |       |                      |           |              |       |                    |      |     |               |       |     |                   |       |     |       |     |     |     |     |     |       |  |  |          |       |     |        |      |     |       |  |  |          |       |     |           |        |     |             |      |     |              |         |     |       |  |  |          |         |     |       |  |  |               |         |     |   |         |       |     |                |       |     |       |     |     |               |    |     |       |     |     |              |     |     |     |     |     |       |  |  |          |       |     |        |      |     |       |  |  |          |       |     |           |        |     |             |     |     |              |        |     |       |  |  |          |         |     |       |  |  |               |        |     |
| 税効果会計適用後の法人税等の負担率  | 37.9%   |        |       |                |       |                      |           |              |       |                    |      |     |               |       |     |                   |       |     |       |     |     |     |     |     |       |  |  |          |       |     |        |      |     |       |  |  |          |       |     |           |        |     |             |      |     |              |         |     |       |  |  |          |         |     |       |  |  |               |         |     |   |         |       |     |                |       |     |       |     |     |               |    |     |       |     |     |              |     |     |     |     |     |       |  |  |          |       |     |        |      |     |       |  |  |          |       |     |           |        |     |             |     |     |              |        |     |       |  |  |          |         |     |       |  |  |               |        |     |

(1株当たり情報)

| 前事業年度<br>(自 平成17年4月1日<br>至 平成18年3月31日)             |         | 当事業年度<br>(自 平成18年4月1日<br>至 平成19年3月31日)             |         |
|--|---------|--|---------|
| 1株当たり純資産額  | 331円38銭 | 1株当たり純資産額  | 342円02銭 |
| 1株当たり当期純利益金額                                       | 22円75銭  | 1株当たり当期純利益金額                                       | 37円84銭  |
| なお、潜在株式調整後1株当たり当期純利益金額については、潜在株式が存在しないため、記載していません。 |         | なお、潜在株式調整後1株当たり当期純利益金額については、潜在株式が存在しないため、記載していません。 |         |

(注) 1株当たり当期純利益金額の算定上の基礎は、以下のとおりであります。

|                   | 前事業年度<br>(自 平成17年4月1日<br>至 平成18年3月31日) | 当事業年度<br>(自 平成18年4月1日<br>至 平成19年3月31日) |
|-------------------|--|--|
| 当期純利益(百万円)        | 4,267                                  | 7,095                                  |
| 普通株主に帰属しない金額(百万円) | —                                      | —                                      |
| 普通株式に係る当期純利益(百万円) | 4,267                                  | 7,095                                  |
| 普通株式の期中平均株式数(千株)  | 187,578                                | 187,519                                |

(重要な後発事象)

| 前事業年度<br>(自 平成17年4月1日<br>至 平成18年3月31日) | 当事業年度<br>(自 平成18年4月1日<br>至 平成19年3月31日)   |
|--|--|
|  | <p>当社は、平成19年5月14日開催の取締役会において、経営環境の変化に対応した機動的な経営を行うため、会社法第165条第3号の規定により読み替えて適用される同法第156条の規定に基づき、自己株式を取得することおよびその具体的な取得方法について決議し、自己株式の取得を以下のとおり実施いたしました。</p> <p>(1) 自己株式取得に関する取締役会の決議内容</p> <p>①取得する株式の種類<br/>当社普通株式</p> <p>②取得する株式の総数<br/>1,400,000株</p> <p>③取得価額の総額<br/>1,200百万円</p> <p>④取得の期間<br/>平成19年5月15日から平成19年5月22日まで</p> <p>⑤取得の方法<br/>東京証券取引所のToSTNeT-2での自己株式取得取引による取得</p> <p>(2) 取得日<br/>平成19年5月16日</p> <p>(3) その他<br/>上記東京証券取引所のToSTNeT-2での自己株式取得取引による取得の結果、当社普通株式1,361,000株(取得価額1,032百万円)を取得いたしました。</p> |

⑤ 【附属明細表】

【有価証券明細表】

【株式】

| 銘柄     |             | 株式数(株)               | 貸借対照表計上額<br>(百万円) |        |
|--------|-------------|----------------------|-------------------|--------|
| 投資有価証券 | その他<br>有価証券 | (株)T & Dホールディングス     | 1,397,440         | 11,361 |
|        |             | トヨタ自動車(株)            | 1,074,294         | 8,110  |
|        |             | (株)三井住友フィナンシャルグループ   | 2,268             | 2,427  |
|        |             | 椿本興業(株)              | 3,206,936         | 1,471  |
|        |             | (株)三菱UFJフィナンシャル・グループ | 694               | 923    |
|        |             | NTN(株)               | 868,346           | 885    |
|        |             | (株)日伝                | 300,197           | 858    |
|        |             | 三井トラスト・ホールディングス(株)   | 562,222           | 653    |
|        |             | 三菱電機(株)              | 300,000           | 364    |
|        |             | (株)りそなホールディングス       | 993               | 315    |
|        |             | (株)池田銀行              | 44,110            | 243    |
|        |             | その他(27銘柄)            | 1,748,566         | 724    |
| 計      |             | 9,506,068            | 28,341            |        |

【その他】

| 種類及び銘柄 |             | 投資口数等<br>(百万口)                | 貸借対照表計上額<br>(百万円) |       |
|--------|-------------|-------------------------------|-------------------|-------|
| 有価証券   | その他<br>有価証券 | 大和証券投資信託委託<br>マネー・マネジメント・ファンド | 902               | 902   |
|        |             | 国際投信投資顧問<br>マネー・マネジメント・ファンド   | 100               | 100   |
|        |             | 小計                            | 1,002             | 1,002 |
| 投資有価証券 | その他<br>有価証券 | 証券投資信託受益証券(2銘柄)               | 49                | 58    |
|        |             | 小計                            | 49                | 58    |
| 計      |             | 1,052                         | 1,061             |       |



【有形固定資産等明細表】

| 資産の種類   | 前期末残高<br>(百万円) | 当期増加額<br>(百万円) | 当期減少額<br>(百万円) | 当期末残高<br>(百万円) | 当期末減価<br>償却累計額<br>又は償却<br>累計額<br>(百万円) | 当期償却額<br>(百万円) | 差引当期末<br>残高<br>(百万円) |
|---------|----------------|----------------|----------------|----------------|--|----------------|----------------------|
| 有形固定資産  |                |                |                |                |  |                |                      |
| 建物      | 27,526         | 395            | 123            | 27,798         | 14,426                                 | 866            | 13,371               |
| 構築物     | 3,375          | 10             | 0              | 3,384          | 2,566                                  | 113            | 818                  |
| 機械及び装置  | 34,324         | 3,030          | 474            | 36,881         | 27,443                                 | 1,884          | 9,437                |
| 車両運搬具   | 297            | 8              | 9              | 296            | 259                                    | 13             | 36                   |
| 工具器具備品  | 8,274          | 515            | 597            | 8,193          | 7,145                                  | 431            | 1,047                |
| 土地      | 31,261         | —              | —              | 31,261         | —                                      | —              | 31,261               |
| 建設仮勘定   | 1,935          | 4,964          | 4,931          | 1,968          | —                                      | —              | 1,968                |
| 有形固定資産計 | 106,994        | 8,924          | 6,136          | 109,783        | 51,841                                 | 3,309          | 57,941               |
| 無形固定資産  |                |                |                |                |  |                |                      |
| ソフトウェア  | 1,364          | 872            | 795            | 1,441          | 419                                    | 291            | 1,022                |
| その他     | 933            | —              | 0              | 932            | 330                                    | 58             | 602                  |
| 無形固定資産計 | 2,297          | 872            | 796            | 2,374          | 749                                    | 350            | 1,624                |
| 長期前払費用  | 337            | 1              | 10             | 327            | 247                                    | 43             | 80                   |
| 繰延資産    |                |                |                |                |  |                |                      |
| —       | —              | —              | —              | —              | —                                      | —              | —                    |
| 繰延資産計   | —              | —              | —              | —              | —                                      | —              | —                    |

(注) 当期増加額のうち主なものは次のとおりであります。

|        |           |          |
|--------|-----------|----------|
| 機械及び装置 | 自動車部品生産設備 | 2,174百万円 |
|        | チェーン生産設備  | 835百万円   |
| 建設仮勘定  | 自動車部品生産設備 | 2,700百万円 |
|        | チェーン生産設備  | 951百万円   |

【引当金明細表】

| 区分        | 前期末残高<br>(百万円) | 当期増加額<br>(百万円) | 当期減少額<br>(目的使用)<br>(百万円) | 当期減少額<br>(その他)<br>(百万円) | 当期末残高<br>(百万円) |
|-----------|----------------|----------------|--------------------------|-------------------------|----------------|
| 貸倒引当金     | 99             | 322            | 31                       | 27                      | 363            |
| 賞与引当金     | 1,404          | 1,445          | 1,404                    | —                       | 1,445          |
| 役員退職慰労引当金 | 231            | 56             | 47                       | —                       | 241            |

(注) 貸倒引当金の当期減少額の「その他」は、主に洗替による戻入額であります。

(2) 【主な資産及び負債の内容】

当事業年度末(平成19年3月31日現在)における主な資産及び負債の内容は次のとおりであります。

I 流動資産

① 現金及び預金

| 区分        | 金額(百万円) |
|-----------|---------|
| 現金        | 6       |
| 預金        |         |
| 当座預金      | 313     |
| 普通預金      | 2       |
| 通知預金      | 1,438   |
| 自由金利型定期預金 | 9,300   |
| 計         | 11,054  |
| 合計        | 11,061  |

② 受取手形

(イ)相手先別内訳

| 相手先          | 金額(百万円) |
|--------------|---------|
| (株)日伝        | 1,343   |
| エイチアールディー(株) | 1,173   |
| (株)千代田組      | 990     |
| 椿本西日本(株)     | 734     |
| (株)椿本バルクシステム | 248     |
| その他          | 1,167   |
| 合計           | 5,657   |

(ロ)期日別内訳

| 期日        | 金額(百万円) |
|-----------|---------|
| 平成19年3月満期 | 1,256   |
| "  4月  "  | 1,541   |
| "  5月  "  | 1,501   |
| "  6月  "  | 1,246   |
| "  7月  "  | 59      |
| "  8月以降満期 | 52      |
| 合計        | 5,657   |

(注) 平成19年3月満期には、当期末日が金融機関の休日であったため、当期末日満期手形の金額を表示していません。

③ 売掛金

(イ)相手先別内訳

| 相手先                 | 金額(百万円) |
|---------------------|---------|
| 椿本興業(株)             | 9,647   |
| U. S. Tsubaki, Inc. | 2,393   |
| (株)椿本マシナリー          | 2,362   |
| 天津一汽豊田汽車有限公司        | 1,043   |
| トヨタ自動車(株)           | 1,005   |
| その他                 | 9,198   |
| 合計                  | 25,651  |

(ロ)売掛金の発生および回収ならびに滞留状況

| 前期繰越高<br>(百万円)<br>(A) | 当期発生高<br>(百万円)<br>(B) | 当期回収高<br>(百万円)<br>(C) | 次期繰越高<br>(百万円)<br>(D) | 回収率(%)<br>$\frac{(C)}{(A)+(B)} \times 100$ | 滞留期間(日)<br>$\frac{(A)+(D)}{2}$<br>$\frac{(B)}{365}$ |
|-----------------------|-----------------------|-----------------------|-----------------------|--|---|
| 19,551                | 90,796                | 84,697                | 25,651                | 76.8                                       | 90.9  |

(注) 消費税等の会計処理は税抜方式によっておりますが、上表の当期発生高には消費税等を含んでおります。

④ 製品

| 品名        | 金額(百万円) |
|-----------|---------|
| 動力伝動用チェーン | 2,190   |
| コンベヤチェーン  | 304     |
| 合計        | 2,494   |

⑤ 原材料

| 品名   | 金額(百万円) |
|------|---------|
| 鋼材   | 670     |
| 購入部品 | 598     |
| その他  | 18      |
| 合計   | 1,288   |

⑥ 仕掛品

| 品名        | 金額(百万円) |
|-----------|---------|
| 動力伝動用チェーン | 1,938   |
| 輸送機装置     | 1,059   |
| コンベヤチェーン  | 619     |
| 合計        | 3,617   |

⑦ 貯蔵品

| 品名  | 金額(百万円) |
|-----|---------|
| 消耗品 | 635     |
| 合計  | 635     |

II 固定資産

① 関係会社株式

| 銘柄                        | 金額(百万円) |
|---------------------------|---------|
| U. S. Tsubaki, Inc.       | 4,328   |
| (株)ツバキエマソン                | 1,686   |
| ツバキ山久チエイン(株)              | 771     |
| (株)ツバキサポートセンター            | 725     |
| TSUBAKI OF CANADA LIMITED | 715     |
| その他                       | 3,199   |
| 合計                        | 11,427  |

### Ⅲ 流動負債

#### ① 支払手形

##### (イ) 相手先別内訳

| 相手先               | 金額(百万円) |
|-------------------|---------|
| 住友電気工業(株)         | 479     |
| 日本通運(株)           | 190     |
| 加藤産商(株)           | 158     |
| オリエンタルエンジニアリング(株) | 138     |
| アイ・アンド・ピー(株)      | 120     |
| その他               | 2,140   |
| 合計                | 3,229   |

##### (ロ) 期日別内訳

| 期日           | 金額(百万円) |
|--------------|---------|
| 平成19年3月満期    | 631     |
| "    4月    " | 688     |
| "    5月    " | 728     |
| "    6月    " | 624     |
| "    7月    " | 555     |
| 合計           | 3,229   |

(注) 平成19年3月満期には、当期末日が金融機関の休日であったため、当期末日満期手形の金額を表示していません。

#### ② 買掛金

| 相手先          | 金額(百万円) |
|--------------|---------|
| (株)メタルワン     | 1,812   |
| (株)椿本カスタムチエン | 1,646   |
| (株)テラダイ      | 967     |
| 和泉チエン(株)     | 752     |
| (株)椿本スプロケット  | 701     |
| その他          | 12,226  |
| 合計           | 18,106  |

③ 短期借入金

| 借入先        | 金額(百万円) |
|------------|---------|
| ㈱三菱東京UFJ銀行 | 1,560   |
| ㈱三井住友銀行    | 1,470   |
| ㈱りそな銀行     | 1,410   |
| その他        | 2,961   |
| 合計         | 7,401   |

その他の中には、関係会社5社からのキャッシュ・マネジメント・システムによる借入2,251百万円を含んでおります。

④ 一年以内に返済予定の長期借入金

| 借入先               | 金額(百万円) |
|-------------------|---------|
| 独立行政法人 中小企業基盤整備機構 | 1,340   |
| ㈱三井住友銀行           | 420     |
| その他               | 137     |
| 合計                | 1,897   |

IV 固定負債

① 長期借入金

| 借入先        | 金額(百万円) |
|------------|---------|
| ㈱三井住友銀行    | 5,950   |
| ㈱三菱東京UFJ銀行 | 2,800   |
| ㈱りそな銀行     | 2,800   |
| 日本生命保険(相)  | 2,300   |
| 太陽生命保険㈱    | 2,300   |
| その他        | 4,500   |
| 合計         | 20,650  |

② 繰延税金負債

繰延税金負債は、10,499百万円で、発生原因別内訳の主なものは「その他有価証券評価差額金」8,903百万円であります。

(3) 【その他】

該当事項はありません。

## 第6 【提出会社の株式事務の概要】

|                     |  |
|---------------------|--|
| 事業年度                | 4月1日から3月31日まで  |
| 定時株主総会              | 決算期後3カ月以内  |
| 基準日                 | 3月31日  |
| 株券の種類               | 100株券、500株券、1,000株券、5,000株券、10,000株券、100,000株券および100株未満の株数を表示した株券。<br>ただし、株式の消却のために株式会社証券保管振替機構の不所持申出株式から再交付する株券については、その交付株数を表示した株券。   |
| 剰余金の配当の基準日          | 9月30日、3月31日  |
| 単元株式数               | 1,000株   |
| 株式の名義書換え            |  |
| 取扱場所                | 大阪市中央区北浜二丁目2番21号<br>中央三井信託銀行株式会社 大阪支店  |
| 株主名簿管理人             | 東京都港区芝三丁目33番1号<br>中央三井信託銀行株式会社   |
| 取次所                 | 中央三井信託銀行株式会社本店および全国各支店<br>日本証券代行株式会社本店および全国各支店   |
| 名義書換手数料             | 無料   |
| 新券交付手数料             | 1枚につき200円  |
| 単元未満株式の買取り<br>又は買増し |  |
| 取扱場所                | 大阪市中央区北浜二丁目2番21号<br>中央三井信託銀行株式会社 大阪支店  |
| 株主名簿管理人             | 東京都港区芝三丁目33番1号<br>中央三井信託銀行株式会社   |
| 取次所                 | 中央三井信託銀行株式会社本店および全国各支店<br>日本証券代行株式会社本店および全国各支店   |
| 手数料                 | 株式の売買の委託に係る手数料相当額として、以下の算式により1単元当たりの金額を算定し、これを買取または買増をした単元未満株式の数で按分した額<br>(算式) 1株当たりの買取価格または1株当たりの買増価格に単元株式数を乗じた合計金額のうち<br>100万円以下の金額につき 1.150%<br>100万円を超え500万円以下の金額につき 0.900%<br>(円未満の端数を生じた場合には切り捨てる)<br>ただし、1単元当たりの算定金額が2,500円に満たない場合には、2,500円とする。 |
| 買増請求の<br>受付停止期間     | 当社基準日の12営業日前から基準日に至るまで   |
| 公告掲載方法              | 当会社の公告方法は、電子公告とする。ただし、事故その他やむを得ない事由によって電子公告による公告をすることができない場合は、日本経済新聞に掲載して行う。<br>なお、電子公告は当社ホームページに掲載しており、そのアドレスは次のとおりです。<br><a href="http://www.tsubakimoto.jp/ir/">http://www.tsubakimoto.jp/ir/</a>   |
| 株主に対する特典            | なし   |



(注) 1 株券喪失登録

|         |  |                |
|---------|--|----------------|
| 取扱場所    | 大阪市中央区北浜二丁目2番21号<br>中央三井信託銀行株式会社 大阪支店          |                |
| 株主名簿管理人 | 東京都港区芝三丁目33番1号<br>中央三井信託銀行株式会社                 |                |
| 取次所     | 中央三井信託銀行株式会社本店および全国各支店<br>日本証券代行株式会社本店および全国各支店 |                |
| 登録手数料   | 請求1件につき<br>株券1枚につき                             | 8,600円<br>500円 |
| 新株交付手数料 | 1枚につき200円                                      |                |

2 当社定款の定めにより、単元未満株式を有する株主は、その有する単元未満株式について、以下の権利以外の権利を行使することができません。

- (1) 会社法第189条第2項各号に掲げる権利
- (2) 会社法第166条第1項の規定による請求をする権利
- (3) 株主の有する株式数に応じて募集株式の割当ておよび募集新株予約権の割当てを受ける権利
- (4) 株主の有する単元未満株式の数と併せて単元株式数となる数の株式を売り渡すことを請求する権利

## 第7 【提出会社の参考情報】

### 1 【提出会社の親会社等の情報】

当社は親会社等はありません。

### 2 【その他の参考情報】

当事業年度の開始日から有価証券報告書提出日までの間に次の書類を提出しております。

- |                         |                |                             |                           |
|-------------------------|----------------|-----------------------------|---------------------------|
| (1) 有価証券報告書及び<br>その添付書類 | 事業年度<br>(第96期) | 自 平成17年4月1日<br>至 平成18年3月31日 | 平成18年6月30日<br>関東財務局長に提出。  |
| (2) 半期報告書               | (第97期中)        | 自 平成18年4月1日<br>至 平成18年9月30日 | 平成18年12月26日<br>関東財務局長に提出。 |

#### (3) 臨時報告書

企業内容等の開示に関する内閣府令第19条第2項第12号及び第19号（当社及び連結会社の財政状態及び経営成績に著しい影響を与える事象）に基づく臨時報告書を平成19年2月23日関東財務局長に提出。

#### (4) 自己株券買付状況報告書

平成19年6月14日関東財務局長に提出。

## 第二部 【提出会社の保証会社等の情報】

該当事項はありません。

# 独立監査人の監査報告書

平成18年 6月29日

株式会社椿本チェーン

取締役会 御中

## 新日本監査法人

指定社員  
業務執行社員 公認会計士 北 浦 康 弘 ㊞

指定社員  
業務執行社員 公認会計士 阿 部 修 二 ㊞

当監査法人は、証券取引法第193条の2の規定に基づく監査証明を行うため、「経理の状況」に掲げられている株式会社椿本チェーンの平成17年4月1日から平成18年3月31日までの連結会計年度の連結財務諸表、すなわち、連結貸借対照表、連結損益計算書、連結剰余金計算書、連結キャッシュ・フロー計算書及び連結附属明細表について監査を行った。この連結財務諸表の作成責任は経営者にあり、当監査法人の責任は独立の立場から連結財務諸表に対する意見を表明することにある。

当監査法人は、我が国において一般に公正妥当と認められる監査の基準に準拠して監査を行った。監査の基準は、当監査法人に連結財務諸表に重要な虚偽の表示がないかどうかの合理的な保証を得ることを求めている。監査は、試査を基礎として行われ、経営者が採用した会計方針及びその適用方法並びに経営者によって行われた見積りの評価も含め全体としての連結財務諸表の表示を検討することを含んでいる。当監査法人は、監査の結果として意見表明のための合理的な基礎を得たと判断している。

当監査法人は、上記の連結財務諸表が、我が国において一般に公正妥当と認められる企業会計の基準に準拠して、株式会社椿本チェーン及び連結子会社の平成18年3月31日現在の財政状態並びに同日をもって終了する連結会計年度の経営成績及びキャッシュ・フローの状況をすべての重要な点において適正に表示しているものと認める。

会社と当監査法人又は業務執行社員との間には、公認会計士法の規定により記載すべき利害関係はない。

以 上

---

※ 上記は、監査報告書の原本に記載された事項を電子化したものであり、その原本は当社が別途保管しております。

# 独立監査人の監査報告書

平成19年 6月28日

株式会社椿本チェーン  
取締役会 御中

## 新日本監査法人

指定社員  
業務執行社員 公認会計士 田原 信之 ㊞

指定社員  
業務執行社員 公認会計士 増田 豊 ㊞

当監査法人は、証券取引法第193条の2の規定に基づく監査証明を行うため、「経理の状況」に掲げられている株式会社椿本チェーンの平成18年4月1日から平成19年3月31日までの連結会計年度の連結財務諸表、すなわち、連結貸借対照表、連結損益計算書、連結株主資本等変動計算書、連結キャッシュ・フロー計算書及び連結附属明細表について監査を行った。この連結財務諸表の作成責任は経営者にあり、当監査法人の責任は独立の立場から連結財務諸表に対する意見を表明することにある。

当監査法人は、我が国において一般に公正妥当と認められる監査の基準に準拠して監査を行った。監査の基準は、当監査法人に連結財務諸表に重要な虚偽の表示がないかどうかの合理的な保証を得ることを求めている。監査は、試査を基礎として行われ、経営者が採用した会計方針及びその適用方法並びに経営者によって行われた見積りの評価も含め全体としての連結財務諸表の表示を検討することを含んでいる。当監査法人は、監査の結果として意見表明のための合理的な基礎を得たと判断している。

当監査法人は、上記の連結財務諸表が、我が国において一般に公正妥当と認められる企業会計の基準に準拠して、株式会社椿本チェーン及び連結子会社の平成19年3月31日現在の財政状態並びに同日をもって終了する連結会計年度の経営成績及びキャッシュ・フローの状況をすべての重要な点において適正に表示しているものと認める。

会社と当監査法人又は業務執行社員との間には、公認会計士法の規定により記載すべき利害関係はない。

以上

---

※ 上記は、監査報告書の原本に記載された事項を電子化したものであり、その原本は当社が別途保管しております。

# 独立監査人の監査報告書

平成18年 6月29日

株式会社椿本チェーン

取締役会 御中

## 新日本監査法人

指定社員  
業務執行社員 公認会計士 北 浦 康 弘 ㊞

指定社員  
業務執行社員 公認会計士 阿 部 修 二 ㊞

当監査法人は、証券取引法第193条の2の規定に基づく監査証明を行うため、「経理の状況」に掲げられている株式会社椿本チェーンの平成17年4月1日から平成18年3月31日までの第96期事業年度の財務諸表、すなわち、貸借対照表、損益計算書、利益処分計算書及び附属明細表について監査を行った。この財務諸表の作成責任は経営者にあり、当監査法人の責任は独立の立場から財務諸表に対する意見を表明することにある。

当監査法人は、我が国において一般に公正妥当と認められる監査の基準に準拠して監査を行った。監査の基準は、当監査法人に財務諸表に重要な虚偽の表示がないかどうかの合理的な保証を得ることを求めている。監査は、試査を基礎として行われ、経営者が採用した会計方針及びその適用方法並びに経営者によって行われた見積りの評価も含め全体としての財務諸表の表示を検討することを含んでいる。当監査法人は、監査の結果として意見表明のための合理的な基礎を得たと判断している。

当監査法人は、上記の財務諸表が、我が国において一般に公正妥当と認められる企業会計の基準に準拠して、株式会社椿本チェーンの平成18年3月31日現在の財政状態及び同日をもって終了する事業年度の経営成績をすべての重要な点において適正に表示しているものと認める。

会社と当監査法人又は業務執行社員との間には、公認会計士法の規定により記載すべき利害関係はない。

以 上

---

※ 上記は、監査報告書の原本に記載された事項を電子化したものであり、その原本は当社が別途保管しております。

# 独立監査人の監査報告書

平成19年 6月28日

株式会社椿本チェーン  
取締役会 御中

## 新日本監査法人

指定社員  
業務執行社員 公認会計士 田原信之 ⑩

指定社員  
業務執行社員 公認会計士 増田豊 ⑩

当監査法人は、証券取引法第193条の2の規定に基づく監査証明を行うため、「経理の状況」に掲げられている株式会社椿本チェーンの平成18年4月1日から平成19年3月31日までの第97期事業年度の財務諸表、すなわち、貸借対照表、損益計算書、株主資本等変動計算書及び附属明細表について監査を行った。この財務諸表の作成責任は経営者にあり、当監査法人の責任は独立の立場から財務諸表に対する意見を表明することにある。

当監査法人は、我が国において一般に公正妥当と認められる監査の基準に準拠して監査を行った。監査の基準は、当監査法人に財務諸表に重要な虚偽の表示がないかどうかの合理的な保証を得ることを求めている。監査は、試査を基礎として行われ、経営者が採用した会計方針及びその適用方法並びに経営者によって行われた見積りの評価も含め全体としての財務諸表の表示を検討することを含んでいる。当監査法人は、監査の結果として意見表明のための合理的な基礎を得たと判断している。

当監査法人は、上記の財務諸表が、我が国において一般に公正妥当と認められる企業会計の基準に準拠して、株式会社椿本チェーンの平成19年3月31日現在の財政状態及び同日をもって終了する事業年度の経営成績をすべての重要な点において適正に表示しているものと認める。

会社と当監査法人又は業務執行社員との間には、公認会計士法の規定により記載すべき利害関係はない。

以上

---

※ 上記は、監査報告書の原本に記載された事項を電子化したものであり、その原本は当社が別途保管しております。