

## 【表紙】

|            |                                       |
|------------|---------------------------------------|
| 【提出書類】     | 有価証券報告書                               |
| 【根拠条文】     | 金融商品取引法第24条第1項                        |
| 【提出先】      | 関東財務局長                                |
| 【提出日】      | 平成23年6月28日                            |
| 【事業年度】     | 第93期（自平成22年4月1日至平成23年3月31日）           |
| 【会社名】      | 新京成電鉄株式会社                             |
| 【英訳名】      | Shin-Keisei Electric Railway Co.,Ltd. |
| 【代表者の役職氏名】 | 取締役社長 片岡 遼一                           |
| 【本店の所在の場所】 | 千葉県鎌ヶ谷市くぬぎ山四丁目1番12号                   |
| 【電話番号】     | (047)389-1124                         |
| 【事務連絡者氏名】  | 財務戦略部主計資金担当課長 吉川 邦彦                   |
| 【最寄りの連絡場所】 | 千葉県鎌ヶ谷市くぬぎ山四丁目1番12号                   |
| 【電話番号】     | (047)389-1124                         |
| 【事務連絡者氏名】  | 財務戦略部主計資金担当課長 吉川 邦彦                   |
| 【縦覧に供する場所】 | 株式会社東京証券取引所<br>(東京都中央区日本橋兜町2番1号)      |

第一部【企業情報】

第1【企業の概況】

1【主要な経営指標等の推移】

(1) 連結経営指標等

| 回次<br>決算年月              |    | 第89期<br>平成19年3月 | 第90期<br>平成20年3月 | 第91期<br>平成21年3月 | 第92期<br>平成22年3月 | 第93期<br>平成23年3月 |
|-------------------------|----|-----------------|-----------------|-----------------|-----------------|-----------------|
| 営業収益                    | 千円 | 20,245,783      | 19,984,348      | 20,167,709      | 19,842,790      | 19,839,295      |
| 経常利益                    | "  | 2,298,950       | 2,190,394       | 2,219,226       | 2,570,225       | 2,546,220       |
| 当期純利益                   | "  | 1,291,637       | 1,045,077       | 1,363,325       | 1,545,791       | 1,328,024       |
| 包括利益                    | "  | -               | -               | -               | -               | 1,055,516       |
| 純資産額                    | "  | 21,658,206      | 21,558,092      | 22,441,350      | 23,895,033      | 24,655,336      |
| 総資産額                    | "  | 58,764,095      | 59,379,097      | 62,587,613      | 64,109,863      | 64,716,114      |
| 1株当たり純資産額               | 円  | 393.51          | 391.71          | 407.93          | 434.42          | 448.72          |
| 1株当たり当期純利益金額            | "  | 23.46           | 18.99           | 24.78           | 28.10           | 24.16           |
| 潜在株式調整後<br>1株当たり当期純利益金額 | "  | -               | -               | -               | -               | -               |
| 自己資本比率                  | %  | 36.9            | 36.3            | 35.9            | 37.3            | 38.1            |
| 自己資本利益率                 | "  | 6.2             | 4.8             | 6.2             | 6.7             | 5.5             |
| 株価収益率                   | 倍  | 17.82           | 18.01           | 14.45           | 13.35           | 14.28           |
| 営業活動による<br>キャッシュ・フロー    | 千円 | 4,420,466       | 4,485,063       | 4,835,733       | 5,343,075       | 4,682,092       |
| 投資活動による<br>キャッシュ・フロー    | "  | 3,525,923       | 4,484,682       | 4,241,285       | 4,123,902       | 3,693,055       |
| 財務活動による<br>キャッシュ・フロー    | "  | 1,816,458       | 667,981         | 549,143         | 714,842         | 1,151,542       |
| 現金及び現金同等物の<br>期末残高      | "  | 3,406,243       | 2,738,643       | 2,783,947       | 3,288,278       | 3,125,772       |
| 従業員数<br>[外、平均臨時雇用者数]    | 人  | 945<br>[124]    | 931<br>[138]    | 921<br>[146]    | 917<br>[163]    | 914<br>[172]    |

(注) 1. 営業収益には、消費税等を含んでおりません。

2. 潜在株式調整後1株当たり当期純利益金額については、潜在株式が存在しないため記載しておりません。

(2) 提出会社の経営指標等

| 回次                        |    | 第89期           | 第90期           | 第91期           | 第92期           | 第93期           |
|---------------------------|----|----------------|----------------|----------------|----------------|----------------|
| 決算年月                      |    | 平成19年3月        | 平成20年3月        | 平成21年3月        | 平成22年3月        | 平成23年3月        |
| 営業収益                      | 千円 | 14,997,104     | 14,939,684     | 15,296,457     | 15,091,423     | 15,230,200     |
| 経常利益                      | "  | 1,849,360      | 1,858,044      | 1,877,831      | 2,106,796      | 2,222,646      |
| 当期純利益                     | "  | 978,661        | 1,007,336      | 1,025,285      | 1,208,373      | 1,126,813      |
| 資本金                       | "  | 5,935,940      | 5,935,940      | 5,935,940      | 5,935,940      | 5,935,940      |
| 発行済株式総数                   | 千株 | 55,116         | 55,116         | 55,116         | 55,116         | 55,116         |
| 純資産額                      | 千円 | 20,141,225     | 20,009,355     | 20,557,463     | 21,673,204     | 22,233,402     |
| 総資産額                      | "  | 57,213,722     | 58,000,471     | 60,876,362     | 62,282,896     | 62,604,246     |
| 1株当たり純資産額                 | 円  | 365.94         | 363.57         | 373.69         | 394.03         | 404.64         |
| 1株当たり配当額<br>(内1株当たり中間配当額) | "  | 6.00<br>(2.50) | 5.00<br>(2.50) | 5.00<br>(2.50) | 5.00<br>(2.50) | 5.00<br>(2.50) |
| 1株当たり当期純利益金額              | "  | 17.78          | 18.30          | 18.63          | 21.97          | 20.50          |
| 潜在株式調整後<br>1株当たり当期純利益金額   | "  | -              | -              | -              | -              | -              |
| 自己資本比率                    | %  | 35.2           | 34.5           | 33.8           | 34.8           | 35.5           |
| 自己資本利益率                   | "  | 5.0            | 5.0            | 5.1            | 5.7            | 5.1            |
| 株価収益率                     | 倍  | 23.51          | 18.69          | 19.22          | 17.07          | 16.83          |
| 配当性向                      | %  | 33.7           | 27.3           | 26.8           | 22.8           | 24.4           |
| 従業員数<br>[外、平均臨時雇業者数]      | 人  | 500<br>[-]     | 493<br>[-]     | 488<br>[-]     | 480<br>[-]     | 471<br>[-]     |

(注) 1. 営業収益には、消費税等を含んでおりません。

2. 第89期の1株当たり配当額6円は、創立60周年記念配当1円を含んでおります。

3. 潜在株式調整後1株当たり当期純利益金額については、潜在株式が存在しないため記載しておりません。

2【沿革】

| 年月       | 摘要                                                                                                    |
|----------|-------------------------------------------------------------------------------------------------------|
| 昭和21年10月 | 当社は千葉県西北部一帯の開発に供するため、本社を東京都台東区におき地方鉄道法（現鉄道事業法）による一般運輸を主たる事業とし、その他これに関連する事業を営業目的として資本金1,000万円をもって設立した。 |
| 昭和22年12月 | 鉄道事業営業開始 新津田沼～葉園台間（2.5km）                                                                             |
| 昭和23年3月  | 本社を千葉県千葉郡二宮町（現・千葉県船橋市）に移転                                                                             |
| 昭和23年7月  | 事業目的追加（自動車事業、不動産事業）                                                                                   |
| 昭和24年1月  | 自動車事業営業開始                                                                                             |
| 昭和25年7月  | 決算期を毎年6月・12月から毎年3月・9月に変更                                                                              |
| 昭和28年8月  | 日本証券業協会（東京地区協会）に株式店頭公開                                                                                |
| 昭和30年2月  | 宅地建物取引業の登録                                                                                            |
| 昭和30年4月  | 鉄道全線（単線）開通                                                                                            |
| 昭和36年10月 | 東京証券取引所市場第二部に株式上場                                                                                     |
| 昭和42年11月 | 本社を千葉県習志野市に移転                                                                                         |
| 昭和49年3月  | 下総緑地株式会社（昭和56年8月下総興業株式会社、平成18年3月スタシオン・セルビス株式会社へ商号変更、現・連結子会社）を設立                                       |
| 昭和50年2月  | 鉄道複線化完成（京成津田沼～新津田沼間1.2kmを除く）                                                                          |
| 昭和50年5月  | 決算期を年1回3月に変更                                                                                          |
| 昭和52年6月  | 事業目的追加（駐車場の経営）                                                                                        |
| 昭和52年8月  | 本社を千葉県鎌ヶ谷市に移転                                                                                         |
| 昭和52年10月 | 津田沼12番街ビル竣工                                                                                           |
| 昭和53年1月  | 津田沼14番街ビル竣工                                                                                           |
| 昭和54年1月  | 新京成車輛工業株式会社を設立（平成18年7月京成車両工業株式会社と合併、現・持分法適用関連会社）                                                      |
| 昭和54年3月  | 北総開発鉄道線（現・北総線）と相互直通運転開始                                                                               |
| 昭和54年5月  | 新津田沼駐車場ビル竣工                                                                                           |
| 昭和54年7月  | 船橋バス株式会社を設立                                                                                           |
| 昭和59年3月  | 住宅・都市整備公団鉄道線（現・北総線）と相互直通運転開始                                                                          |
| 昭和62年6月  | 事業目的追加（広告業、旅行業）                                                                                       |
| 平成4年7月   | 新鎌ヶ谷駅開業に伴い北総開発鉄道線及び住宅・都市整備公団鉄道線（現・北総線）との相互直通運転廃止                                                      |
| 平成12年3月  | 八千代物流センター（賃貸建物）竣工                                                                                     |
| 平成14年3月  | 東京証券取引所市場第一部銘柄に指定                                                                                     |
| 平成15年4月  | 船橋新京成バス株式会社、習志野新京成バス株式会社、松戸新京成バス株式会社（現・連結子会社）を設立                                                      |
| 平成15年10月 | 自動車事業を船橋新京成バス株式会社、習志野新京成バス株式会社、松戸新京成バス株式会社の3社に営業譲渡                                                    |
| 平成18年12月 | 京成電鉄千葉線への直通運転開始                                                                                       |
| 平成19年10月 | 船橋バス株式会社を当社に吸収合併                                                                                      |

### 3【事業の内容】

当社グループ（当社及び当社の関係会社）は、当社、子会社8社、関連会社2社、その他の関係会社1社で構成され、その営んでいる主な事業内容は、次のとおりであります。

なお、次の3部門は、「第5 経理の状況 1 連結財務諸表等（1）連結財務諸表 注記事項」に掲げるセグメントの区分と同一であります。

#### （1）運輸業（5社）

| 事業の内容 | 会社名                               |
|-------|-----------------------------------|
| 鉄道事業  | 当社、京成電鉄(株) 3                      |
| バス事業  | 船橋新京成バス(株)、習志野新京成バス(株)、松戸新京成バス(株) |

#### （2）不動産業（3社）

| 事業の内容  | 会社名                        |
|--------|----------------------------|
| 不動産分譲業 | 当社、京成電鉄(株) 3               |
| 不動産賃貸業 | 当社、新京成エステート(株) 2、京成電鉄(株) 3 |

#### （3）その他（6社）

| 事業の内容                 | 会社名                       |
|-----------------------|---------------------------|
| 電車検修業                 | 京成車両工業(株) 1               |
| 建設業                   | 京成建設(株) 1                 |
| 駅売店業等                 | スタシオン・セルビス(株)             |
| 駐車場管理業                | エスケーサービス(株) 2、エスピー産業(株) 2 |
| 広告代理業及び鉄道模型館の管理・運営請負業 | 新京成フロンティア企画(株) 2          |

（注）1．無印 連結子会社

- 2． 1 関連会社で持分法適用会社
- 3． 2 非連結子会社で持分法非適用会社
- 4． 3 その他の関係会社

企業集団の概要図は次のとおりであります。

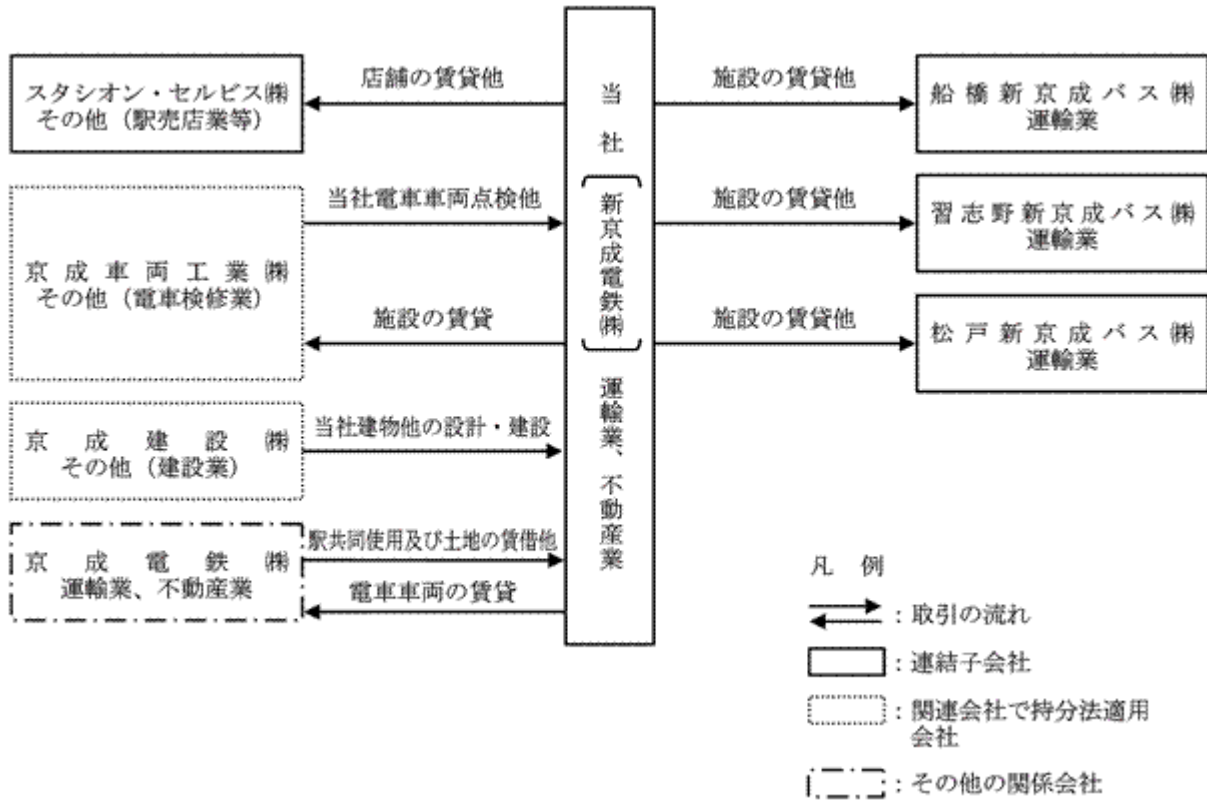

(注) 上図は当社、連結子会社4社、持分法適用会社2社、その他の関係会社1社の概要図であります。



#### 4【関係会社の状況】

| 名称                         | 住所          | 資本金(千円)    | 主要な事業の内容       | 議決権の所有割合<br>又は被所有割合<br>(%) | 関係内容                            |
|----------------------------|-------------|------------|----------------|----------------------------|---------------------------------|
| (連結子会社)<br>スタシオン・セルビス<br>株 | 千葉県船橋市      | 10,000     | その他(駅売店業<br>等) | 100.0                      | 当社店舗の賃貸他                        |
| 船橋新京成バス株                   | 千葉県鎌ヶ谷<br>市 | 50,000     | 運輸業            | 100.0                      | 当社施設の賃貸他                        |
| 習志野新京成バス株                  | 千葉県船橋市      | 50,000     | 運輸業            | 100.0                      | 当社施設の賃貸他                        |
| 松戸新京成バス株                   | 千葉県松戸市      | 50,000     | 運輸業            | 100.0                      | 当社施設の賃貸他                        |
| (持分法適用関連会社)<br>京成建設株       | 千葉県船橋市      | 450,000    | その他(建設業)       | 30.9                       | 当社建物他の設計<br>・建設                 |
| 京成車両工業株                    | 千葉県印旛郡      | 20,000     | その他(電車検修<br>業) | 40.0                       | 当社電車車両点検<br>他、当社施設の賃<br>貸       |
| (その他の関係会社)<br>京成電鉄株        | 東京都墨田区      | 36,803,841 | 運輸業、不動産業       | 41.1<br>(6.6)              | 駅共同使用及び土<br>地の賃借他、当社<br>電車車両の賃貸 |

- (注) 1. 主要な事業の内容欄には、セグメントの名称を記載しております。  
 2. 議決権の被所有割合の( )内は、間接被所有割合で内数であります。  
 3. : 有価証券報告書を提出している会社であります。

#### 5【従業員の状況】

##### (1) 連結会社の状況

平成23年3月31日現在

| 運輸業(人)   | 不動産業(人) | その他(人) | 計(人)     |
|----------|---------|--------|----------|
| 881[125] | 13[-]   | 20[47] | 914[172] |

- (注) 従業員数は就業人員であり、年間の平均臨時雇用者数については[ ]内に外数で記載しております。

##### (2) 提出会社の状況

平成23年3月31日現在

| 従業員数(人) | 平均年齢(才) | 平均勤続年数(年) | 平均年間給与(円) |
|---------|---------|-----------|-----------|
| 471     | 39.6    | 19.7      | 7,177,200 |

| 運輸業(人) | 不動産業(人) | 計(人) |
|--------|---------|------|
| 458    | 13      | 471  |

- (注) 1. 従業員数は就業人員であり、年間の平均臨時雇用者数については従業員数の100分の10未満であるため記載を省略しております。  
 2. 平均年間給与(税込)は、基準外賃金及び賞与を含んでおります。

##### (3) 労働組合の状況

新京成電鉄労働組合は、昭和22年10月結成され、平成23年3月31日現在組合員数は396名であります。また、新京成電鉄労働組合と新京成バス労働組合によって、平成15年10月に新京成交通労働組合が結成され、同労働組合は上部団体の日本私鉄労働組合総連合会に加盟しております。

なお、労使間において特記すべき事項はありません。



## 第2【事業の状況】

### 1【業績等の概要】

#### (1)業績

当連結会計年度におけるわが国経済は、緩やかに景気は回復しつつあるものの、改善の動きが弱まっており、雇用情勢についても失業率が高水準にあるなど、依然として厳しい状況の中、平成23年3月1日に発生した東日本大震災による企業活動の低下や個人消費の悪化も懸念され、先行き不透明なまま推移いたしました。

このような状況のもとで、当社グループでは安全管理体制のさらなる充実を根幹とし、引き続き全事業において積極的な営業活動を展開するとともに経営基盤の強化並びに効率化に努めました。

その結果、営業収益は19,839百万円（前期比0.0%減 3百万円）、営業利益は2,608百万円（前期比1.7%減 45百万円）、経常利益は2,546百万円（前期比0.9%減 24百万円）、当期純利益は1,328百万円（前期比14.1%減 217百万円）となりました。

これをセグメントごとに示すと次のとおりであります。

#### （運輸業）

鉄道事業では、平成22年7月17日にダイヤ修正を実施し、輸送の効率化及び成田スカイアクセス線の開業にあわせた対応を図るとともに、接続する他社線との乗り継ぎを改善いたしました。また、三咲駅ほか4駅にエレベーター・多機能トイレ等を設置しましたのはじめ、車両のバリアフリー化工事を実施しましたほか、車両1編成（6両）を省エネルギー、信頼性、快適性の向上を図ったN800形に代替いたしました。

旅客サービスにかかる一層の向上策として、車両に自動放送装置の設置をすすめましたほか、駅務機器の機能向上を図り代替を行いました。

安全輸送確保の取り組みとして、車両に「運転士異常時列車停止装置」の設置をすすめましたのはじめ、踏切事故防止を図るため諸施設の新設・更新工事を実施いたしました。

さらに省エネルギー・省力化の取り組みとして、8000形車両のVVVFインバーター化をすすめ使用電力の軽減を図るとともにメンテナンス費用の削減に努めました。

鎌ヶ谷市内の連続立体交差化工事につきましては、用地買収の難航により事業が遅延したことから、事業施行期間を平成30年3月31日まで延伸することとして事業主体である千葉県が国土交通省より認可を受けましたが、事業につきましては、早期完成を目指して引き続き工事を促進してまいります。

営業面につきましては、沿線健康ハイキング及びスタンプラリーを実施したのはじめ、行楽施設の前売券や企画乗車券の発売等を行いましたほか、成田スカイアクセス線の開業に伴い、当社線の利用促進を図る各種PRや800形車両の引退に伴う「さよなら800形」イベントの実施、オリジナルグッズの発売など旅客誘致並びに増収対策に努めました。

バス事業の一般乗合輸送につきましては、バリアフリー対応・低燃費車両への代替を22両実施し、これにより中型・大型車両の低床化が完了しましたほか、前年度に引き続き燃費改善や運転操作向上策としてデジタルタコグラフの導入をすすめました。また、船橋新京成バス株式会社及び松戸新京成バス株式会社が当社線ダイヤ修正並びに北総線ダイヤ改正にあわせ、関係路線のダイヤ改正を実施し、乗り換え接続の改善を図りました。

営業面につきましては、旅客誘致並びに増収に向けた継続施策として特殊割引定期券を各種発売いたしました。また、ICカード乗車券の一層の普及を目指すため、平成22年4月1日より割引率の拡大を実施いたしました。

貸切輸送につきましては、習志野新京成バス株式会社が企業の従業員輸送を受注し、安定収入の確保に努めましたほか、船橋新京成バス株式会社及び習志野新京成バス株式会社が第65回国民体育大会・第10回全国障害者スポーツ大会のシャトルバス輸送を受注し収入増を図りました。

以上の結果、営業収益は15,642百万円（前期比0.7%減 112百万円）、営業利益は減価償却費等が増加したこともあり1,064百万円（前期比9.7%減 114百万円）となりました。

#### （業種別営業成績表）

| 業種別   | 当連結会計年度（22.4.1～23.3.31） |           |
|-------|-------------------------|-----------|
|       | 営業収益（百万円）               | 対前期増減率（%） |
| 鉄道事業  | 11,197                  | 0.2       |
| バス事業  | 5,169                   | 2.6       |
| 消去    | 724                     | -         |
| 営業収益計 | 15,642                  | 0.7       |

提出会社の営業成績表  
 鉄道事業

| 種別     | 単位  | 当連結会計年度<br>(22.4.1~23.3.31) |           |
|--------|-----|-----------------------------|-----------|
|        |     |                             | 対前期増減率(%) |
| 営業日数   | 日   | 365                         | -         |
| 営業キロ   | キロ  | 26.5                        | -         |
| 客車走行キロ | 千キロ | 17,307                      | 2.4       |
| 輸送人員   |     |                             |           |
| 定期     | 千人  | 64,141                      | 0.6       |
| 定期外    | "   | 36,779                      | 1.5       |
| 計      | "   | 100,920                     | 0.2       |
| 旅客運輸収入 |     |                             |           |
| 定期     | 百万円 | 5,174                       | 0.1       |
| 定期外    | "   | 5,583                       | 1.5       |
| 計      | "   | 10,758                      | 0.7       |
| 運輸雑収   | "   | 439                         | 25.5      |
| 運輸収入合計 | "   | 11,197                      | 0.1       |
| 乗車効率   | %   | 32.1                        | -         |

(注) 乗車効率の算出方法

$$\text{乗車効率} = \frac{\text{延人キロ(駅間通過人員} \times \text{駅間キロ程)}}{\text{(客車走行キロ} \times \text{平均定員)}} \times 100$$

(不動産業)

不動産分譲業では、佐倉市西志津土地1,283㎡(全8区画)の宅地分譲を完売いたしました。

不動産賃貸業では、空室へのテナント誘致を積極的に行い物件稼働率の向上に努めました。

また、津田沼12番街ビル「イトーヨーカドー津田沼店」・津田沼14番街ビル「ミーナ津田沼」など賃貸施設の保全工事を行いました。

以上の結果、営業収益は3,313百万円(前期比4.4%増138百万円)、営業利益は1,489百万円(前期比4.1%増58百万円)となりました。

(業種別営業成績表)

| 業種別    | 当連結会計年度(22.4.1~23.3.31) |           |
|--------|-------------------------|-----------|
|        | 営業収益(百万円)               | 対前期増減率(%) |
| 不動産分譲業 | 158                     | 1,170.1   |
| 不動産賃貸業 | 3,155                   | 0.3       |
| 消去     | -                       | -         |
| 営業収益計  | 3,313                   | 4.4       |

(その他)

駅売店業等では、依然として売上の減少傾向が継続しているものの、飲料自動販売機の電子マネー対応・増設により増収となりましたほか、駅臨時売店の出店が好調に推移いたしました。

以上の結果、営業収益は1,055百万円(前期比0.6%増 5百万円)、営業利益は25百万円(前期比111.6%増 13百万円)となりました。

(業種別営業成績表)

| 業種別   | 当連結会計年度(22.4.1~23.3.31) |           |
|-------|-------------------------|-----------|
|       | 営業収益(百万円)               | 対前期増減率(%) |
| 駅売店業等 | 1,055                   | 0.6       |
| 消去    | -                       | -         |
| 営業収益計 | 1,055                   | 0.6       |

(2) キャッシュ・フロー

当連結会計年度における現金及び現金同等物(以下「資金」という。)は、前連結会計年度末に比べ162百万円(前期比4.9%減)減少し、当連結会計年度末には3,125百万円となりました。

(営業活動によるキャッシュ・フロー)

営業活動の結果得られた資金は4,682百万円(前期比12.4%減)となりました。

これは主に法人税等の支払額が1,041百万円あったものの、税金等調整前当期純利益2,274百万円及び減価償却費3,420百万円が計上されたこと等によるものであります。

(投資活動によるキャッシュ・フロー)

投資活動の結果使用した資金は3,693百万円(前期比10.4%減)となりました。

これは主に工事負担金等受入による収入が2,058百万円あったものの、有形固定資産の取得による支出が5,689百万円と大きかったこと等によるものであります。

(財務活動によるキャッシュ・フロー)

財務活動の結果使用した資金は1,151百万円(前期比61.1%増)となりました。

これは主に長期借入れによる収入が1,500百万円あったものの、長期借入金の返済による支出が2,354百万円及び配当金の支払額が274百万円あったこと等によるものであります。

## 2【生産、受注及び販売の状況】

当社グループ（当社及び連結子会社...以下同じ。）は運輸業が主であり、セグメントごとに生産規模及び受注規模を金額あるいは数量で示すことはしておりません。

そのため生産、受注及び販売の状況については、「1.業績等の概要」における各セグメントごとの業績に関連付けて示しております。

## 3【対処すべき課題】

今後の当社グループを取り巻く事業環境は、雇用環境の悪化や沿線の少子・高齢化が一段と進み旅客需要の減少が見込まれるなど、厳しい状況が予想されます。

また、平成23年3月11日に発生した東日本大震災により、電力需給や企業の生産活動、個人消費などに深刻な影響が生じており、予断を許さない状況が続くものと思われま。

このような状況を踏まえ、継続してコンプライアンス及びリスク管理の徹底を図り、お客様に喜んでいただけるニーズを先取りしたサービス展開や安全・安心・快適を根幹とした事業運営に邁進するとともに、お客様第一主義による「BMK（ベストマナー向上）推進運動」に取り組み、お客様や社会からより信頼いただける企業を目指してまいります。

運輸業においては、お客様に安全・安心かつ快適にご利用いただけますよう、引き続き安全管理体制を維持、強化するとともに、安全確保並びにバリアフリー化に向けた諸施設の整備・改善を積極的に推進いたします。鉄道事業では、より一層の旅客サービスの向上に取り組みつつ旅客誘致に努めるほか、常に業務の見直しを図るなど経営の効率化をさらにすすめてまいります。また、バス事業では、地域のお客様の利便性に配慮しつつ、利用状況や走行環境を踏まえたダイヤの改正・路線の再編等に積極的に取り組むほか、貸切・特定輸送において、企業・団体等への営業を強化することにより収益の確保に努め、業績の向上を目指してまいります。

不動産業においては、長期安定収入の増加を図るため、北習志野駅ビルの工事をすすめるなど不動産賃貸業の一層の拡充に努めるとともに、魅力ある賃貸物件を開発することにより、沿線価値の向上に取り組んでまいります。

また、当社及び当社グループ会社社員が守るべき具体的な事項を定めた「行動規準」の周知徹底を引き続き図り、法令・社会規範の遵守並びに企業の社会的責任の遂行に取り組んでまいります。

以上のように、当社グループは一体となって積極的な営業活動を行い、業績の向上に努めるとともに、経営基盤の強化安定を図ってまいります。

## 4【事業等のリスク】

有価証券報告書に記載した事業の状況、経理の状況等に関する事項のうち、投資者の判断に重要な影響を及ぼす可能性のある事項には、以下のようなものがあります。

なお、以下の文中には将来に関する事項が含まれておりますが、当該事項は当連結会計年度末現在において判断したものであります。

また、以下のリスクは、当社グループにおける事業等のリスクを全て網羅したものではありませんのでご注意ください。

### （1）法的規制の影響について

当社グループの主たる事業である運輸業は、鉄道事業法等により、運賃等の設定及び施設の新設・保全等に関し法的な規制を受けており、今後、規制の変更がなされた場合には、当社グループの業績が影響を受ける可能性があります。

### （2）少子・高齢化の影響について

近年の少子・高齢化の進展は労働力や需要の減少など、わが国経済に将来にわたり大きな影響を及ぼすと考えられます。

当社グループにおいても、生産年齢人口の減少により、今後、鉄道事業及び自動車事業の輸送需要が減少し、中長期的には当社グループの業績が影響を受ける可能性があります。

### （3）自然災害等について

当社グループは、千葉県西北部を中心に運輸業・不動産業等を営んでおり、鉄道施設や賃貸ビル等を所有しております。このため、地震・台風などの自然災害や重大な事故等が発生した場合には、当社グループの業績が影響を受ける可能性があります。

### （4）情報漏洩について

当社グループは、各種事業において顧客等の個人情報や業務上の機密情報を保有しております。

「情報セキュリティ基本方針」等により厳正に管理することとしていますが、不測の事態により情報が漏洩した場合には、補償や再発防止策などの費用が発生すると共に、社会的信用が失墜し、当社グループの業績が影響を受ける可能性があります。

## 5【経営上の重要な契約等】

該当事項はありません。

## 6【研究開発活動】

該当事項はありません。

## 7【財政状態、経営成績及びキャッシュ・フローの状況の分析】

### (1) 財政状態の分析

#### (流動資産)

当連結会計年度末における流動資産の残高は、7,836百万円となり、前連結会計年度末に比べ306百万円(3.8%)減少しました。これは主に、現金及び預金が前連結会計年度末に比べ162百万円、分譲土地建物が144百万円減少したことが要因であります。分譲土地建物の減少については、主に当社の分譲土地の売却によるものであります。

#### (固定資産)

当連結会計年度末における固定資産の残高は、56,879百万円となり、前連結会計年度末に比べ912百万円(1.6%)増加しました。これは主に、投資その他の資産が前連結会計年度末に比べ205百万円減少したものの、有形固定資産が前連結会計年度末に比べ1,194百万円増加したことが要因であります。投資その他の資産の減少については、主に当社保有の投資有価証券の評価差額によるものであります。有形固定資産の増加については、当社の連続立体交差化工事、N800形車両新造等によるものであります。

#### (流動負債)

当連結会計年度末における流動負債の残高は、22,424百万円となり、前連結会計年度末に比べ312百万円(1.4%)増加しました。これは主に、未払金が前連結会計年度末に比べ470百万円、短期借入金が281百万円減少するなどしたものの、前受金が前連結会計年度末に比べ1,453百万円増加したことが要因であります。未払金の減少については、主に当社の固定資産工事の工事代未払額の減少によるものであり、前受金の増加については、当社の連続立体交差化工事に伴う千葉県からの負担金によるものであります。

#### (固定負債)

当連結会計年度末における固定負債の残高は、17,636百万円となり、前連結会計年度末に比べ466百万円(2.6%)減少しました。これは主に、長期借入金が前連結会計年度末に比べ573百万円減少したことが要因であります。

#### (純資産)

当連結会計年度末における純資産の残高は、24,655百万円となり、前連結会計年度末に比べ760百万円(3.2%)増加しました。これは主に、その他有価証券評価差額金が前連結会計年度末に比べ272百万円減少したものの、利益剰余金が前連結会計年度末に比べ1,053百万円増加したことが要因であります。その他有価証券評価差額金の減少については、主に当社保有の投資有価証券の評価差額によるものであり、利益剰余金の増加については、主に当社の繰越利益剰余金の増加によるものであります。

(2) キャッシュ・フローの分析

キャッシュ・フローの状況については「1.業績等の概要 (2)キャッシュ・フロー」に記載しております。

なお、当企業集団のキャッシュ・フロー指標のトレンドは、下記のとおりであります。

|                          | 平成20年3月期 | 平成21年3月期 | 平成22年3月期 | 平成23年3月期 |
|--------------------------|----------|----------|----------|----------|
| 自己資本比率(%)                | 36.3     | 35.9     | 37.3     | 38.1     |
| 時価ベースの自己資本比率(%)          | 31.7     | 31.5     | 32.2     | 29.3     |
| キャッシュ・フロー対有利子負債比率<br>(年) | 4.0      | 3.7      | 3.2      | 3.5      |
| インタレスト・カバレッジ・レシオ<br>(倍)  | 10.4     | 11.5     | 13.0     | 12.9     |

自己資本比率：自己資本 / 総資産

時価ベースの自己資本比率：株式時価総額 / 総資産

キャッシュ・フロー対有利子負債比率：有利子負債 / キャッシュ・フロー

インタレスト・カバレッジ・レシオ：キャッシュ・フロー / 利払い

(注) 1. いずれも連結ベースの財務数値により計算しております。

2. 株式時価総額は、自己株式を除く発行済株式数をベースに計算しております。

3. キャッシュ・フローは営業キャッシュ・フローを利用しております。

4. 有利子負債は連結貸借対照表に計上されている負債のうち、利子を支払っている全ての負債を対象としております。

(3) 経営成績の分析

経営成績の状況については「1.業績等の概要 (1)業績」に記載しております。

### 第3【設備の状況】

#### 1【設備投資等の概要】

当社グループにおける当連結会計年度は、基幹産業である運輸業においては、バリアフリー化に向けた諸施設の改善、旅客サービスの向上、運転保安度向上等の工事をしたほか、不動産業においては、賃貸施設の設備更新工事を行うなど、全体で3,243百万円の設備投資を実施しました。

運輸業については、N800形車両新造、駅昇降機等新設工事、バス車両代替など3,095百万円の設備投資を実施しました。

不動産業については、津田沼12番街ビル昇降設備工事など148百万円の設備投資を実施しました。

#### 2【主要な設備の状況】

当社グループの平成23年3月31日現在におけるセグメントごとの設備の概要、帳簿価額並びに従業員数は次のとおりであります。

##### (1) セグメント総括表

| セグメント<br>の名称 | 帳簿価額（百万円）   |               |                    |        |       |        | 従業員数<br>（人） |
|--------------|-------------|---------------|--------------------|--------|-------|--------|-------------|
|              | 建物及び<br>構築物 | 機械装置<br>及び運搬具 | 土地<br>(面積㎡)        | 建設仮勘定  | その他   | 合計     |             |
| 運輸業          | 11,899      | 5,373         | 4,091<br>(500,075) | 14,808 | 1,160 | 37,333 | 881         |
| 不動産業         | 9,515       | 65            | 5,247<br>(128,878) | 37     | 84    | 14,950 | 13          |
| その他          | 5           | 0             | -<br>(-)           | -      | 3     | 9      | 20          |
| 合計           | 21,420      | 5,438         | 9,338<br>(628,953) | 14,846 | 1,248 | 52,292 | 914         |

(注) 建設仮勘定14,846百万円のうち、14,669百万円は連続立体交差化工事に係るものであり、また当該工事に対する負担金等の受入額11,773百万円は前受金に計上しております。

(2) 運輸業（従業員数 881人）

鉄道事業

a. 線路及び電路施設

（提出会社）

| 線別 | 区間         | 営業キロ<br>(km) | 軌間(m) | 単線・複線別   | 駅数 | 変電所数 | 電圧(V) |
|----|------------|--------------|-------|----------|----|------|-------|
| 本線 | 松戸～新津田沼    | 25.3         | 1.435 | 複線<br>単線 | 24 | 5    | 1,500 |
|    | 新津田沼～京成津田沼 | 1.2          |       |          |    |      |       |
| 合計 |            | 26.5         | -     | -        | 24 | 5    | -     |

b. 車両

（提出会社）

| 電動客車(両) | 制御客車(両) | 付随客車(両) | 合計(両) |
|---------|---------|---------|-------|
| 100     | 48      | 32      | 180   |

(注) 車庫及び工場

| 事業所名     | 所在地         | 建物            | 土地                  |               |
|----------|-------------|---------------|---------------------|---------------|
|          |             | 帳簿価額<br>(百万円) | 面積(m <sup>2</sup> ) | 帳簿価額<br>(百万円) |
| くぬぎ山車両基地 | 千葉県鎌ヶ谷市・松戸市 | 202           | (136)<br>31,056     | 1,036         |

(注) 土地欄の( )内は外数で賃借資産を示しております。

バス事業

（提出会社）

| 事業所名                  | 所在地     | 建物            | 土地                  |               | 在籍車両数<br>(両) |
|-----------------------|---------|---------------|---------------------|---------------|--------------|
|                       |         | 帳簿価額<br>(百万円) | 面積(m <sup>2</sup> ) | 帳簿価額<br>(百万円) |              |
| 船橋新京成バス(株)<br>鎌ヶ谷営業所  | 千葉県鎌ヶ谷市 | 53            | 8,604               | 16            | 100          |
| 松戸新京成バス(株)<br>松戸営業所   | 千葉県松戸市  | 71            | 10,991              | 275           | 97           |
| 習志野新京成バス(株)<br>習志野営業所 | 千葉県船橋市  | 52            | 8,777               | 396           | 50           |
| 松戸新京成バス(株)<br>小金原操車場  | 千葉県松戸市  | 21            | 2,990               | 55            | -            |

(注) 船橋新京成バス(株)、習志野新京成バス(株)、松戸新京成バス(株)は提出会社から上記の資産を賃借しております。また上記以外に、船橋新京成バス(株)は車両2両、松戸新京成バス(株)は車両1両を、それぞれ賃借しております。なお、当期における関係会社よりの賃料収入は719百万円、次期において見込まれる関係会社よりの賃料収入は786百万円であります。



(3) 不動産業（従業員数 13人）  
 （提出会社）

| 名称                     | 所在地                | 建物            | 土地               |               |
|------------------------|--------------------|---------------|------------------|---------------|
|                        |                    | 帳簿価額<br>(百万円) | 面積 (㎡)           | 帳簿価額<br>(百万円) |
| 津田沼12番街ビル              | 千葉県習志野市            | 1,968         | 6,001            | 460           |
| 新津田沼駐車場ビル              | "                  | 363           | 8,912            | 159           |
| 津田沼14番街ビル              | "                  | 1,114         | 2,560            | 458           |
| 津田沼19番街ビル              | "                  | 299           | 3,752            | 104           |
| 五香駅西口ビル                | 千葉県松戸市             | 309           | 939              | 1             |
| 八柱駅第1ビル                | "                  | 222           | 1,257            | 139           |
| 八柱駅第2ビル                | "                  | 878           | 1,779            | 192           |
| 五香駅東口ビル                | "                  | 112           | 1,604            | 1             |
| 上本郷駅ビル                 | "                  | 191           | 475              | 127           |
| 五香駅西口第2ビル              | "                  | 362           | 4,465            | 7             |
| 北習志野駅前ビル               | 千葉県船橋市             | 1,045         | 2,214            | 174           |
| 高根公団駅ビル                | "                  | 162           | 1,057            | 1             |
| 薬園台駅ビル                 | "                  | 320           | 1,725            | 540           |
| 八千代物流センター<br>駐車場（薬園台他） | 千葉県八千代市<br>千葉県船橋市他 | 1,060<br>-    | 25,985<br>15,951 | 1,738<br>379  |

(4) その他（従業員数 20人）  
 （国内子会社）

| 会社名・事業所名      | 所在地    | 建物        |
|---------------|--------|-----------|
|               |        | 帳簿価額（百万円） |
| スタシオン・セルビス(株) | 千葉県船橋市 | 5         |

（注）スタシオン・セルビス(株)は提出会社から建物（店舗）を賃借しております。

### 3【設備の新設、除却等の計画】

#### (1) 重要な設備の新設等

平成23年3月31日現在

| 会社名 | 件名                          | セグメント<br>の名称 | 投資予定額       |               | 着手年月   | 完成予定年月  |
|-----|-----------------------------|--------------|-------------|---------------|--------|---------|
|     |                             |              | 総額<br>(百万円) | 既支払額<br>(百万円) |        |         |
| 当社  | 連続立体交差化工事<br>(鎌ヶ谷大仏～くぬぎ山駅間) | 運輸業          | 4,140       | 1,557         | 平成14.3 | 平成30.3  |
| "   | バス車両購入                      | "            | 327         | -             | 平成23.4 | 平成24.1  |
| "   | 駅昇降機等設置工事                   | "            | 318         | -             | 平成23.3 | 平成24.6  |
| "   | 8800形6両編成化工事                | "            | 238         | -             | 平成23.4 | 平成23.11 |
| "   | (仮称)新京成北習志野駅ビル<br>新築工事      | 不動産業         | 928         | -             | 平成23.6 | 平成24.3  |
| 計   | -                           | -            | 5,952       | 1,557         | -      | -       |

- (注) 1. 今後の所要資金については、借入金4,000百万円、自己資金395百万円によりまかなう予定であります。  
 2. 連続立体交差化工事(鎌ヶ谷大仏～くぬぎ山駅間)の投資予定額については、当社負担額を記載してあります。

#### (2) 重要な設備の除却等

該当事項はありません。

## 第4【提出会社の状況】

### 1【株式等の状況】

#### (1)【株式の総数等】

##### 【株式の総数】

| 種類   | 発行可能株式総数(株) |
|------|-------------|
| 普通株式 | 120,000,000 |
| 計    | 120,000,000 |

##### 【発行済株式】

| 種類   | 事業年度末現在発行数(株)<br>(平成23年3月31日) | 提出日現在発行数(株)<br>(平成23年6月28日) | 上場金融商品取引所名又は<br>登録認可金融商品取引<br>業協会名 | 内容              |
|------|-------------------------------|-----------------------------|------------------------------------|-----------------|
| 普通株式 | 55,116,142                    | 55,116,142                  | 東京証券取引所<br>(市場第一部)                 | 単元株式数<br>1,000株 |
| 計    | 55,116,142                    | 55,116,142                  | -                                  | -               |

#### (2)【新株予約権等の状況】

該当事項はありません。

#### (3)【行使価額修正条項付新株予約権付社債券等の行使状況等】

該当事項はありません。

#### (4)【ライツプランの内容】

該当事項はありません。

( 5 ) 【発行済株式総数、資本金等の推移】

| 年月日               | 発行済株式総数<br>増減数(株) | 発行済株式総<br>数残高(株) | 資本金増減額<br>(千円) | 資本金残高<br>(千円) | 資本準備金増<br>減額(千円) | 資本準備金残<br>高(千円) |
|-------------------|-------------------|------------------|----------------|---------------|------------------|-----------------|
| 平成2年5月25日<br>(注)1 | 40,089            | 45,912,329       | 21,527         | 4,213,821     | 21,467           | 3,051,370       |
| 平成2年5月26日<br>(注)2 | 4,548,434         |                  | 1,682,920      |               | 1,682,920        |                 |
| 平成2年5月26日<br>(注)3 | 38,790            |                  | 23,429         |               | 23,390           |                 |
| 平成2年5月26日<br>(注)4 | 4,587,224         | 55,086,777       | -              | 5,920,171     | -                | 4,757,680       |
| 平成3年3月31日<br>(注)5 | 29,365            | 55,116,142       | 15,769         | 5,935,940     | 15,724           | 4,773,405       |

(注)1. 転換社債の転換(平成2年4月1日~平成2年5月25日)

2. 有償 株主割当

1:0.1 発行価格 740円  
 資本組入額 370円

3. 失権・端株公募

発行価格 1,207円  
 資本組入額 604円

4. 無償 株主割当

1:0.1 発行価格 50円  
 資本組入額 -円

5. 転換社債の転換(平成2年5月27日~平成3年3月31日)

( 6 ) 【所有者別状況】

平成23年3月31日現在

| 区分              | 株式の状況(1単元の株式数1,000株) |       |              |            |       |    |        | 単元未満株<br>式の状況<br>(株) |         |
|-----------------|----------------------|-------|--------------|------------|-------|----|--------|----------------------|---------|
|                 | 政府及び地<br>方公共団体       | 金融機関  | 金融商品取<br>引業者 | その他の法<br>人 | 外国法人等 |    | 個人その他  |                      | 計       |
|                 |                      |       |              |            | 個人以外  | 個人 |        |                      |         |
| 株主数(人)          | -                    | 30    | 12           | 98         | 27    | -  | 2,798  | 2,965                | -       |
| 所有株式数(単元)       | -                    | 7,585 | 76           | 26,338     | 424   | -  | 20,339 | 54,762               | 354,142 |
| 所有株式数の割合<br>(%) | -                    | 13.85 | 0.14         | 48.10      | 0.77  | -  | 37.14  | 100.00               | -       |

(注) 株主名簿上の自己株式は170,118株であり、うち170単元については「個人その他」欄に、118株については「単元未満株式の状況」欄に含めて記載しております。

(7)【大株主の状況】

平成23年3月31日現在

| 氏名又は名称                                                          | 住所                                             | 所有株式数<br>(千株) | 発行済株式総数に<br>対する所有株式数<br>の割合(%) |
|-----------------------------------------------------------------|------------------------------------------------|---------------|--------------------------------|
| 京成電鉄株式会社                                                        | 東京都墨田区押上1-10-3                                 | 18,849        | 34.20                          |
| 株式会社京成保険コンサルティング                                                | 東京都墨田区押上1-12-1                                 | 2,575         | 4.67                           |
| 日本生命保険相互会社                                                      | 東京都千代田区丸の内1-6-6<br>日本生命証券管理部内                  | 1,794         | 3.26                           |
| 帝都自動車交通株式会社                                                     | 東京都江東区門前仲町2-8-9                                | 1,000         | 1.81                           |
| 株式会社関鉄クリエイト                                                     | 茨城県土浦市真鍋1-10-8                                 | 900           | 1.63                           |
| 三井住友海上火災保険株式会社                                                  | 東京都中央区新川2-27-2                                 | 695           | 1.26                           |
| 日本トラスティ・サービス信託銀行株式会社(中央三井アセット信託銀行再信託分・CMTBエクイティインベストメント株式会社信託口) | 東京都中央区晴海1-8-11                                 | 667           | 1.21                           |
| 関東鉄道株式会社                                                        | 茨城県土浦市真鍋1-10-8                                 | 666           | 1.21                           |
| 日本トラスティ・サービス信託銀行株式会社(信託口)                                       | 東京都中央区晴海1-8-11                                 | 552           | 1.00                           |
| 株式会社みずほコーポレート銀行<br>常任代理人資産管理サービス信託銀行株式会社                        | 東京都中央区晴海1-8-12<br>晴海アイランドトリトンスクエアオフィス<br>タワーZ棟 | 551           | 1.00                           |
| 計                                                               | -                                              | 28,251        | 51.26                          |

(注) 日本トラスティ・サービス信託銀行株式会社(中央三井アセット信託銀行再信託分・CMTBエクイティインベストメント株式会社信託口)の持株数667千株は、CMTBエクイティインベストメント株式会社が中央三井アセット信託銀行を経由して同行に委託した信託財産であり、その議決権行使の指図権はCMTBエクイティインベストメント株式会社が留保しております。

( 8 ) 【議決権の状況】

【発行済株式】

平成23年3月31日現在

| 区分             | 株式数(株)                   | 議決権の数(個) | 内容 |
|----------------|--------------------------|----------|----|
| 無議決権株式         | -                        | -        | -  |
| 議決権制限株式(自己株式等) | -                        | -        | -  |
| 議決権制限株式(その他)   | -                        | -        | -  |
| 完全議決権株式(自己株式等) | (自己保有株式)<br>普通株式 170,000 | -        | -  |
| 完全議決権株式(その他)   | 普通株式 54,592,000          | 54,592   | -  |
| 単元未満株式         | 普通株式 354,142             | -        | -  |
| 発行済株式総数        | 55,116,142               | -        | -  |
| 総株主の議決権        | -                        | 54,592   | -  |

(注) 「単元未満株式」欄の普通株式には、当社所有の自己株式118株が含まれております。

【自己株式等】

平成23年3月31日現在

| 所有者の氏名又は名称            | 所有者の住所              | 自己名義所有株式数(株) | 他人名義所有株式数(株) | 所有株式数の合計(株) | 発行済株式総数に対する所有株式数の割合(%) |
|-----------------------|---------------------|--------------|--------------|-------------|------------------------|
| (自己保有株式)<br>新京成電鉄株式会社 | 千葉県鎌ヶ谷市くぬぎ山四丁目1番12号 | 170,000      | -            | 170,000     | 0.31                   |
| 計                     | -                   | 170,000      | -            | 170,000     | 0.31                   |

( 9 ) 【ストックオプション制度の内容】

該当事項はありません。

## 2【自己株式の取得等の状況】

### 【株式の種類等】

会社法第155条第7号に該当する普通株式の取得

#### (1)【株主総会決議による取得の状況】

該当事項はありません。

#### (2)【取締役会決議による取得の状況】

該当事項はありません。

#### (3)【株主総会決議又は取締役会決議に基づかないものの内容】

| 区分              | 株式数(株) | 価額の総額(円)   |
|-----------------|--------|------------|
| 当事業年度における取得自己株式 | 58,695 | 20,438,315 |
| 当期間における取得自己株式   | 584    | 199,280    |

(注) 当期間における取得自己株式数には平成23年6月1日からこの有価証券報告書提出日までの単元未満株式の買取による株式は含まれておりません。

#### (4)【取得自己株式の処理状況及び保有状況】

| 区分                          | 当事業年度   |            | 当期間     |            |
|-----------------------------|---------|------------|---------|------------|
|                             | 株式数(株)  | 処分価額の総額(円) | 株式数(株)  | 処分価額の総額(円) |
| 引き受ける者の募集を行った取得自己株式         | -       | -          | -       | -          |
| 消却の処分を行った取得自己株式             | -       | -          | -       | -          |
| 合併、株式交換、会社分割に係る移転を行った取得自己株式 | -       | -          | -       | -          |
| その他<br>(単元未満株式の売渡請求による売渡)   | 639     | 228,222    | -       | -          |
| 保有自己株式数                     | 170,118 | -          | 170,702 | -          |

(注) 当期間における保有自己株式数には平成23年6月1日からこの有価証券報告書提出日までの売渡に関する株式は含まれておりません。

### 3【配当政策】

当社の事業は公共性の高い業種でありますので、経営基盤の強化安定を図るとともに、安定的な配当の継続に努めてまいります。

当社は、中間配当と期末配当の年2回の配当を行うこととしております。

これらの剰余金の配当の決定機関は、期末配当については株主総会、中間配当については取締役会であります。

また内部留保資金につきましては、安全輸送の確保や旅客サービスの向上等の設備投資及び将来にわたる企業体質の強化の原資として、有効に活用してまいります。

当社は、「取締役会の決議により、毎年9月30日を基準日として、中間配当を行うことができる。」旨を定款に定めております。

なお、当期に係る剰余金の配当は以下のとおりであります。

| 決議年月日              | 配当金の総額<br>(千円) | 1株当たり配当額<br>(円) |
|--------------------|----------------|-----------------|
| 平成22年11月8日取締役会決議   | 137,493        | 2.5             |
| 平成23年6月28日定時株主総会決議 | 137,365        | 2.5             |

### 4【株価の推移】

#### (1)【最近5年間の事業年度別最高・最低株価】

| 回次    | 第89期    | 第90期    | 第91期    | 第92期    | 第93期    |
|-------|---------|---------|---------|---------|---------|
| 決算年月  | 平成19年3月 | 平成20年3月 | 平成21年3月 | 平成22年3月 | 平成23年3月 |
| 最高(円) | 485     | 427     | 377     | 383     | 378     |
| 最低(円) | 401     | 308     | 307     | 322     | 321     |

(注) 最高・最低株価は、東京証券取引所市場第一部におけるものであります。

#### (2)【最近6月間の月別最高・最低株価】

| 月別    | 平成22年10月 | 平成22年11月 | 平成22年12月 | 平成23年1月 | 平成23年2月 | 平成23年3月 |
|-------|----------|----------|----------|---------|---------|---------|
| 最高(円) | 357      | 356      | 353      | 351     | 353     | 358     |
| 最低(円) | 328      | 326      | 331      | 339     | 343     | 321     |

(注) 最高・最低株価は、東京証券取引所市場第一部におけるものであります。



5【役員の状況】

| 役名                | 職名                       | 氏名   | 生年月日        | 略歴                                                                                                                                                                                        | 任期   | 所有株式数<br>(千株) |
|-------------------|--------------------------|------|-------------|-------------------------------------------------------------------------------------------------------------------------------------------------------------------------------------------|------|---------------|
| 取締役社長<br>(代表取締役)  |                          | 片岡遼一 | 昭和20年4月20日生 | 昭和43年4月 京成電鉄株式会社入社<br>平成17年6月 同社専務取締役鉄道本部長<br>同 18年6月 当社代表取締役社長(現任)                                                                                                                       | (注)3 | 95            |
| 取締役副社長<br>(代表取締役) |                          | 笠井孝悦 | 昭和22年5月22日生 | 昭和45年4月 京成電鉄株式会社入社<br>平成16年6月 同社常務取締役<br>同 19年6月 当社監査役<br>同 19年6月 京成電鉄株式会社専務取締役<br>同 20年6月 当社代表取締役副社長(現任)<br>同 21年6月 京成電鉄株式会社取締役(現任)<br>同 21年6月 北総鉄道株式会社代表取締役社長(現任)                       | (注)3 | 15            |
| 専務取締役             | 内部監査担当・<br>鉄道事業本部長       | 飯田秀樹 | 昭和23年7月23日生 | 昭和46年4月 当社入社<br>平成9年7月 当社鉄道本部車両部長<br>同 14年6月 当社取締役鉄道本部車両部長<br>同 16年6月 当社取締役鉄道本部副本部長<br>同 18年6月 当社常務取締役鉄道本部副本部長<br>同 19年6月 当社常務取締役<br>同 21年6月 当社常務取締役鉄道事業本部長<br>同 22年6月 当社専務取締役鉄道事業本部長(現任) | (注)3 | 77            |
| 専務取締役             | 経営企画・<br>財務戦略・<br>開発推進担当 | 岡岸 聡 | 昭和26年10月5日生 | 昭和49年4月 日本開発銀行(現 株式会社日本政策投資銀行)入行<br>平成11年10月 日本政策投資銀行(現 株式会社日本政策投資銀行)東海支店次長兼審査課長<br>同 12年4月 当社企画室付部長<br>同 16年6月 当社企画室長<br>同 17年6月 当社取締役企画室長<br>同 19年6月 当社常務取締役<br>同 22年6月 当社専務取締役(現任)     | (注)3 | 56            |
| 常務取締役             | 総務人事担当                   | 斉藤規男 | 昭和25年7月4日生  | 昭和48年4月 当社入社<br>平成14年11月 当社鉄道本部運輸部長<br>同 18年7月 当社不動産事業部長<br>同 19年6月 当社総務人事部長<br>同 20年6月 当社取締役総務人事部長<br>同 22年6月 当社常務取締役総務人事部長<br>同 23年6月 当社常務取締役(現任)                                       | (注)3 | 30            |
| 取締役               | 鉄道事業本部<br>連立工事部長         | 斉藤悦治 | 昭和24年2月8日生  | 昭和47年4月 当社入社<br>平成12年7月 当社企画室長<br>同 16年6月 当社取締役鉄道本部施設部長兼鉄道本部連立工事部長<br>同 17年7月 当社取締役鉄道本部施設部長<br>同 19年6月 当社取締役鉄道事業本部副本部長兼鉄道事業本部鉄道技術部長<br>同 21年6月 当社取締役鉄道事業本部連立工事部長(現任)                      | (注)3 | 66            |

| 役名    | 職名               | 氏名     | 生年月日        | 略歴                                                                                                                                                                                 | 任期   | 所有株式数<br>(千株) |
|-------|------------------|--------|-------------|------------------------------------------------------------------------------------------------------------------------------------------------------------------------------------|------|---------------|
| 取締役   | 総務人事部長           | 小川 勉   | 昭和27年10月6日生 | 昭和50年4月 当社入社<br>平成17年6月 習志野新京成バス株式会社<br>代表取締役社長<br>同 18年7月 当社グループ事業統括部長<br>同 20年6月 当社経営企画室長<br>同 21年6月 当社取締役経営企画室長<br>同 22年2月 スタシオン・セルビス株式会社<br>代表取締役社長<br>同 23年6月 当社取締役総務人事部長(現任) | (注)3 | 38            |
| 取締役   | 鉄道事業本部<br>鉄道営業部長 | 村瀬孝司   | 昭和28年1月17日生 | 昭和50年4月 当社入社<br>平成17年7月 当社鉄道本部連立工事部長<br>同 18年7月 当社鉄道本部運輸部長<br>同 19年6月 当社鉄道事業本部鉄道営業部長<br>同 21年6月 当社取締役鉄道事業本部鉄道営業部長(現任)                                                              | (注)3 | 26            |
| 取締役   | 財務戦略部長           | 金子 光   | 昭和27年8月24日生 | 昭和50年4月 当社入社<br>平成18年7月 当社企画室付部長<br>同 19年6月 当社財務戦略部長<br>同 23年6月 当社取締役財務戦略部長(現任)                                                                                                    | (注)3 | 10            |
| 取締役   |                  | 花田 力   | 昭和19年1月15日生 | 昭和41年4月 京成電鉄株式会社入社<br>平成12年6月 同社常務取締役<br>同 14年6月 当社取締役(現任)<br>同 16年6月 京成電鉄株式会社代表取締役社長(現任)                                                                                          | (注)3 | 10            |
| 取締役   |                  | 三枝紀生   | 昭和24年2月11日生 | 昭和46年4月 京成電鉄株式会社入社<br>平成18年6月 同社常務取締役鉄道本部長<br>同 20年6月 当社取締役(現任)<br>同 22年6月 京成電鉄株式会社代表取締役副社長(現任)                                                                                    | (注)3 | 7             |
| 常勤監査役 |                  | 武藤 肅   | 昭和27年1月18日生 | 昭和49年4月 三井信託銀行株式会社(現 中央三井信託銀行株式会社)入社<br>平成15年6月 中央三井信託銀行株式会社常務執行役員大阪支店長<br>同 18年6月 当社常勤監査役(現任)                                                                                     | (注)4 | 42            |
| 常勤監査役 |                  | 鈴木 章   | 昭和25年7月20日生 | 昭和49年3月 当社入社<br>平成15年7月 当社経理部長<br>同 19年6月 当社経営企画室長<br>同 20年6月 当社常勤監査役(現任)                                                                                                          | (注)4 | 36            |
| 監査役   |                  | 神子田 健博 | 昭和28年1月16日生 | 昭和51年4月 株式会社日本興業銀行(現 株式会社みずほフィナンシャルグループ)入社<br>平成18年6月 京成電鉄株式会社取締役<br>同 20年7月 同社取締役内部監査部長兼経営統括部長<br>同 21年6月 当社監査役(現任)<br>同 21年6月 京成電鉄株式会社常務取締役(現任)                                  | (注)4 | 3             |

| 役名  | 職名 | 氏名   | 生年月日       | 略歴                                                                                        | 任期   | 所有株式数<br>(千株) |
|-----|----|------|------------|-------------------------------------------------------------------------------------------|------|---------------|
| 監査役 |    | 飯島建一 | 昭和21年7月8日生 | 昭和45年4月 当社入社<br>平成15年11月 当社自動車事業統括部付部長<br>同 17年6月 船橋新京成バス株式会社代表取締役社長<br>同 19年6月 当社監査役(現任) | (注)4 | 6             |
| 計   |    |      |            |                                                                                           |      | 519           |

- (注) 1. 取締役のうち花田 力、三枝 紀生は、会社法第2条第15号に定める社外取締役であります。  
 2. 監査役のうち武藤 肅、神子田健博は、会社法第2条第16号に定める社外監査役であります。  
 3. 平成23年6月28日開催の定時株主総会の終結の時から1年間  
 4. 平成23年6月28日開催の定時株主総会の終結の時から4年間

## 6【コーポレート・ガバナンスの状況等】

### (1)【コーポレート・ガバナンスの状況】

企業統治の体制

・企業統治の体制の概要

会社の機関の内容については以下のとおりです。

#### (1) 取締役会

社外取締役2名を含む取締役11名及び社外監査役2名を含む監査役4名の計15名（提出日現在）で構成し、原則として、取締役全員の出席により年8回開催し、業務執行に関する重要事項を審議決定するとともに、取締役の職務の執行を監督し、経営の透明性の向上に努めております。なお、取締役については、常勤取締役に各部門の業務執行を委嘱し、責任所在の明確化を図っております。

#### (2) 常務会議

原則として、常勤取締役及び常勤監査役全員の出席により週1回開催し、経営に関する重要な執行方針及び経営全般にわたる重要事項を協議もしくは決定し、経営判断の迅速性と適正化の向上に努めております。

#### (3) 監査役会

監査役制度を採用している当社の監査役会は、常勤監査役2名（社外監査役1名を含む）及び非常勤監査役2名（社外監査役1名を含む）の計4名（提出日現在）で構成され、監査体制の強化を図っております。

#### (4) 内部統制委員会

常勤取締役等で構成され、代表取締役社長を委員長とする内部統制委員会（原則年3回定期的に開催）により、当社業務が健全且つ効率的に遂行されるよう、当社と当社グループ会社の内部統制システムについて、その有効性の評価をはじめとする内部統制に関する全ての事項の審議や実施結果の報告等を行っております。

また、グループ経営管理体制として、当社および当社グループ会社が、緊密な連携のもと総合的発展を図ることを基本方針として業務を行うとともに、両者とその権限と責任を明確にし、経営効率の向上に資するための基本的事項を定めた関係会社管理規程に基づき、状況に応じて必要かつ適正な管理を行っております。

・企業統治の体制を採用する理由

京成電鉄グループの一翼を担う当社は、鉄道事業を中心に、賃貸ビルを主体とした不動産事業を営み、これらの事業を通じて地域社会の発展に貢献することを目指すとともに、当社が保有する経営資源を最大限に活用し、経営基盤の一層の強化を図り収益、利益の拡大に取り組んでおります。

「経営基盤の一層の強化」のためには、企業統治体制の充実が不可欠であり、これにより法令及び定款に適合することが確保できると考えております。

当社は、現行の企業統治体制について、合理的かつ迅速な経営判断と適正な監督・チェック機能をバランス良く併せ持つものとして採用しております。

基本的な考え方は以下のとおりです。

- イ．法令遵守を含めた行動規準の整備及び周知
- ロ．取締役と監査役の役割分担を確保した監査役設置会社形態の充実
- ハ．取締役会、常務会議等の取締役の職務執行上重要な意思決定手続きの明確化
- ニ．社内規程及び職務権限規則による責任部署及び手続きの明確化
- ホ．内部監査室による内部チェック体制の充実
- ヘ．監査役による実効的な監査体制の確保

・内部統制システムの整備の状況

当社は取締役会において、内部統制システムを下記の方針に基づき整備することを決議しております。

#### (1) 会社の経営の基本方針

当社および当社グループ会社は、お客様に信頼され、安全かつ快適な輸送・サービスを提供し、また企業の社会的な責任を遂行するため、適法かつ適正な事業活動のもとで地域社会の発展に貢献する企業を目指し、継続的に企業価値の向上に努めます。

(2)取締役および使用人の職務の執行が法令および定款に適合することを確保するための体制

当社は、内部統制委員会に専門組織としてコンプライアンス小委員会を設置し、当社および当社グループ会社に勤務する者すべてが守るべき具体的な事項を定めた行動規準を策定しており、取締役および使用人への周知を徹底します。

行動規準に基づき当社および当社グループ会社は、反社会的勢力には毅然として対応し、いかなる状況下でもそれらと一切関係を持ちません。

また、内部通報者制度取扱規則に基づき設置されたコンプライアンス相談窓口を活用し、会社内部の違反行為等を未然に防ぐ体制の強化に努めます。

さらに、当社および当社グループ会社の資産の保全・業務の運営について、内部監査室による定期的な内部監査を行います。

(3)取締役の職務の執行が効率的に行われることを確保するための体制

当社の取締役会（原則年8回開催）において、重要事項の決定および取締役の業務執行状況の監督等を行います。また、常務会議（常勤取締役で構成、原則週1回開催）において、業務執行に関する基本的事項および重要事項に関わる意思決定を行います。

業務の執行については経営計画を策定し、これに基づいて行います。

また、職務権限規則に基づき、責任体制を明確にします。

(4)取締役の職務の執行に係る情報の保存および管理に関する体制

株主総会、取締役会および常務会議の議事録をはじめとする職務の執行に関わる文書等の保存は、文書保存規程に基づいて行います。また、情報の管理については、情報セキュリティおよび個人情報保護に関する規則により対応します。

(5)損失の危険の管理に関する規程その他の体制

当社は、リスク管理の観点から、内部統制委員会に専門組織としてリスク管理小委員会を設置し、当社および当社グループ会社の事業に重大な影響を及ぼす可能性のあるリスクを分析・評価し、リスクの発生防止に係る体制の整備並びに発生したリスクへの対応を図ります。

さらに必要に応じて各種規則、業務プロセス、手順等の見直しを継続的に行うほか、重大事故や自然災害等の異常事態が発生した際、必要な体制が早期に確立できるよう、異常時対策規則に基づき、定期的に訓練を実施します。

また反社会的勢力との間に問題が発生した場合は、外部の専門機関と連携し、法的な措置も含め組織的に対応します。

(6)当社および当社グループ会社から成る企業集団における業務の適正を確保するための体制

当社は、当社グループ会社と連携して業務を行ない、それぞれの権限と責任を明確にした上で、関係会社管理規程に基づき適正な管理を行います。

(7)監査役がその職務を補助すべき使用人を置くことを求めた場合における当該使用人に関する事項

監査役を補助すべき組織として監査役室を設置し、使用人を置きます。

(8)監査役がその職務を補助すべき使用人の取締役からの独立性に関する事項

監査役室の使用人の人事および監査役室の組織変更等には監査役の承認を必要とします。

(9)取締役および使用人が監査役に報告をするための体制その他の監査役への報告に関する体制

取締役は、当社に著しい損害または重大な事故等を招くおそれがある事実を発見したときは、直ちに当該事実を監査役に報告します。

また取締役および使用人は、監査役から職務執行に関する事項の報告を求められた場合には、速やかに報告します。

(10)その他監査役が効率的に執行されることを確保するための体制

監査役は、常務会議等取締役の職務執行上重要な会議に出席し、必要に応じ意見を述べることができます。

また、監査役は、当社の会計監査人と監査情報の交換を行うとともに、内部監査室との連携を図ります。

内部監査及び監査役監査の状況

当社の内部監査は、内部監査室（5名 提出日現在）にて年度計画を策定し、代表取締役社長の監督のもと、内部監査室が計画的に実施しております。指摘事項があれば速やかに是正させ、結果を代表取締役社長及び内部統制委員会に報告しております。

各監査役は会社の健全な経営と社会的信頼の向上を目指して、取締役会に出席し、また、常勤監査役は常務会議、内部統制委員会などの職務執行上重要な会議に出席し、それぞれ必要に応じ意見を述べているほか、当社及び当社グループ会社の業務執行各面における監査を行っております。

監査役会は内部監査室ならびに会計監査人と密接に連携することにより監査機能を強化し、経営の健全性を確保しております。

なお、常勤監査役 鈴木 章 は、当社において長年にわたり決算業務並びに財務諸表等の作成に従事し、財務及び会計に関する相当程度の知見を有しております。

社外取締役及び社外監査役

当社の社外取締役は2名、社外監査役は2名であります。社外取締役、社外監査役と当社との間に特別な利害関係はありません。

社外取締役 花田 力 は京成電鉄株式会社取締役社長、社外取締役 三枝紀生 は同社取締役副社長、社外監査役 神子田健博 は同社常務取締役であり、当社は、その専門性を重視するとともに、経験豊かな経営者の観点による経営全般の監督・チェック機能が経営体制の強化に資することから、選任しております。

社外監査役 武藤 肅 は中央三井信託銀行株式会社元常務執行役員であり、豊かな財務経験を有し経営に対する客観性や中立性の観点から独立性を有する当社の社外監査役として適任であります。

当社は社外取締役、社外監査役のサポート体制として、社外取締役については、秘書担当より常勤の取締役と同様に情報伝達等を行っており、社外監査役については、監査役の職務を補助する体制として監査役室を置き、専任の使用人を配置して情報伝達等を行っております。また、取締役会、監査役会において適宜報告及び意見交換がなされております。

役員報酬等

・取締役、監査役の報酬等の種類別の総額

| 役員区分               | 報酬等の総額<br>(千円) | 報酬等の種類別の総額(千円) |  | 対象となる<br>役員の員数<br>(人) |
|--------------------|----------------|----------------|--|-----------------------|
|                    |                | 基本報酬           |  |                       |
| 取締役<br>(社外取締役を除く。) | 130,800        | 130,800        |  | 10                    |
| 監査役<br>(社外監査役を除く。) | 20,376         | 20,376         |  | 2                     |
| 社外役員               | 26,781         | 26,781         |  | 4                     |

当社役員の報酬限度額は、株主総会で決議しております。各取締役の報酬額は取締役会により、各監査役の報酬額は監査役の協議により決定しております。

株式の保有状況

イ．投資株式のうち保有目的が純投資目的以外の目的であるものの銘柄数及び貸借対照表計上額の合計額

17銘柄 717,667千円

ロ．保有目的が純投資目的以外の目的である投資株式の保有区分、銘柄、株式数、貸借対照表計上額及び保有目的  
 (前事業年度)

特定投資株式

| 銘柄                   | 株式数(株)  | 貸借対照表計上額<br>(千円) | 保有目的                |
|----------------------|---------|------------------|---------------------|
| (株)みずほフィナンシャルグループ    | 853,000 | 157,805          | 経営上、業務上の関係の維持・強化のため |
| (株)セブン&アイ・ホールディングス   | 69,357  | 156,677          | 同上                  |
| (株)千葉銀行              | 138,000 | 77,142           | 同上                  |
| (株)三菱UFJフィナンシャル・グループ | 48,000  | 23,520           | 同上                  |
| (株)京三製作所             | 46,200  | 21,760           | 同上                  |
| (株)丸井グループ            | 13,400  | 9,085            | 同上                  |
| 中央三井トラスト・ホールディングス(株) | 25,000  | 8,775            | 同上                  |
| (株)千葉興業銀行            | 7,500   | 5,490            | 同上                  |
| シンフォニアテクノロジー(株)      | 15,000  | 3,270            | 同上                  |
| みずほ信託銀行(株)           | 15,000  | 1,410            | 同上                  |

(当事業年度)

特定投資株式

| 銘柄                   | 株式数(株)  | 貸借対照表計上額<br>(千円) | 保有目的                |
|----------------------|---------|------------------|---------------------|
| (株)セブン&アイ・ホールディングス   | 69,357  | 147,175          | 経営上、業務上の関係の維持・強化のため |
| (株)みずほフィナンシャルグループ    | 853,000 | 117,714          | 同上                  |
| (株)千葉銀行              | 138,000 | 64,308           | 同上                  |
| (株)京三製作所             | 46,200  | 20,420           | 同上                  |
| (株)三菱UFJフィナンシャル・グループ | 48,000  | 18,432           | 同上                  |
| 中央三井トラスト・ホールディングス(株) | 25,000  | 7,375            | 同上                  |
| (株)丸井グループ            | 13,400  | 7,195            | 同上                  |
| シンフォニアテクノロジー(株)      | 15,000  | 3,780            | 同上                  |
| (株)千葉興業銀行            | 7,500   | 3,577            | 同上                  |
| みずほ信託銀行(株)           | 15,000  | 1,125            | 同上                  |

ハ．保有目的が純投資目的である投資株式の前事業年度及び当事業年度における貸借対照表計上額の合計額並びに当事業年度における受取配当金、売却損益及び評価損益の合計額

該当事項はありません。

#### 会計監査の状況

監査法人である東陽監査法人（指定社員 赤井則夫 継続監査年数3年、石井 操 継続監査年数4年、片桐太郎 継続監査年数3年）と監査契約を結び、当企業集団全体に対し、期末監査に偏ることなく、期中を通じて満遍なく会計監査が実施されております。なお、会計監査業務に係る補助者は公認会計士3名、その他2名であります。

#### その他

弁護士及び税理士と顧問契約を締結しており、業務執行における適法性確保のため必要に応じて助言を得ております。

#### 取締役の定数

当社の取締役は12名以内とする旨定款に定めております。

#### 取締役の選任の決議要件

当社は、取締役の選任決議について、議決権を行使することができる株主の議決権の3分の1以上を有する株主が出席し、その議決権の過半数をもって行う旨定款に定めております。また、取締役の選任決議については累積投票によらないものとする旨も定款に定めております。

なお、取締役の任期は、選任後1年以内に終了する事業年度のうち最終のものに関する定時株主総会の終結の時までとする旨定款に定めております。

#### 株主総会の特別決議要件

当社は、会社法第309条第2項に定める株主総会の特別決議要件について、議決権を行使することができる株主の議決権の3分の1以上を有する株主が出席し、その議決権の3分の2以上をもって行う旨定款に定めております。これは、株主総会における特別決議の定足数を緩和することにより、株主総会の円滑な運営を行うことを目的とするものであります。

#### 自己の株式の取得

当社は、会社法第165条第2項の規定に基づき、取締役会の決議をもって、市場取引等により自己株式を取得することができる旨定款に定めております。これは機動的な資本政策の遂行を可能とすることを目的とするものであります。

#### 中間配当

当社は、取締役会の決議によって毎年9月30日の最終の株主名簿に記載又は記録された株主又は登録株式質権者に対して、会社法第454条第5項に定める剰余金の配当をすることができる旨定款に定めております。これは、剰余金の配当を取締役会の権限とすることにより、株主への機動的な利益還元を行うことを目的とするものであります。



コーポレート・ガバナンス概略図

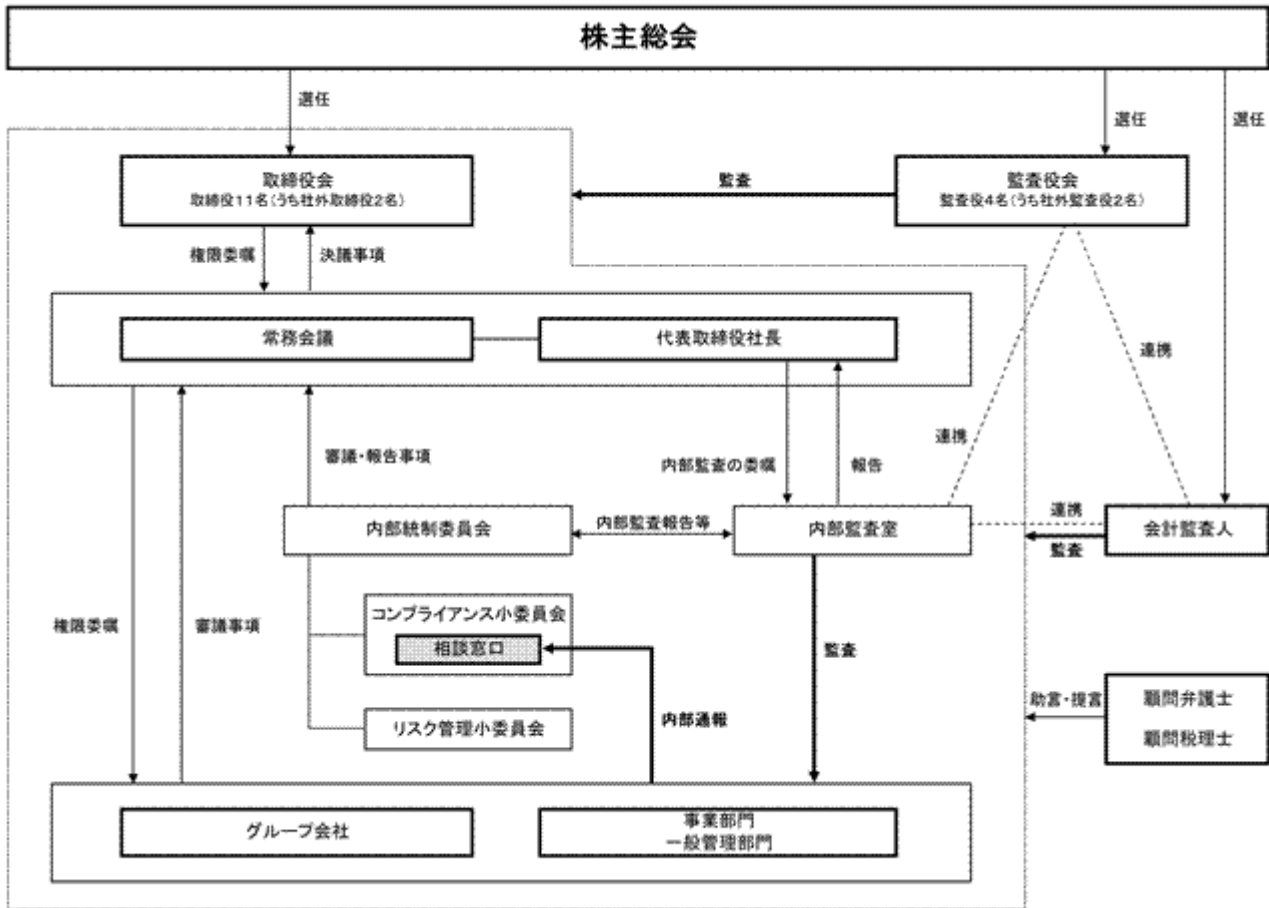

( 2 ) 【監査報酬の内容等】

【監査公認会計士等に対する報酬の内容】

| 区分    | 前連結会計年度          |                 | 当連結会計年度          |                 |
|-------|------------------|-----------------|------------------|-----------------|
|       | 監査証明業務に基づく報酬(千円) | 非監査業務に基づく報酬(千円) | 監査証明業務に基づく報酬(千円) | 非監査業務に基づく報酬(千円) |
| 提出会社  | 35,000           | -               | 35,000           | -               |
| 連結子会社 | -                | -               | -                | -               |
| 計     | 35,000           | -               | 35,000           | -               |

【その他重要な報酬の内容】

該当事項はありません。

【監査公認会計士等の提出会社に対する非監査業務の内容】

該当事項はありません。

【監査報酬の決定方針】

該当事項はありません。

## 第5【経理の状況】

### 1．連結財務諸表及び財務諸表の作成方法について

(1) 当社の連結財務諸表は、「連結財務諸表の用語、様式及び作成方法に関する規則」（昭和51年大蔵省令第28号、以下「連結財務諸表規則」という。）に基づいて作成しております。

なお、前連結会計年度（平成21年4月1日から平成22年3月31日まで）は、改正前の連結財務諸表規則に基づき、当連結会計年度（平成22年4月1日から平成23年3月31日まで）は、改正後の連結財務諸表規則に基づいて作成しております。

(2) 当社の財務諸表は、「財務諸表等の用語、様式及び作成方法に関する規則」（昭和38年大蔵省令第59号、以下「財務諸表等規則」という。）第2条の規定に基づき、同規則並びに「鉄道事業会計規則」（昭和62年運輸省令第7号）により作成しております。

なお、第92期事業年度（平成21年4月1日から平成22年3月31日まで）は、改正前の財務諸表等規則に基づき、第93期事業年度（平成22年4月1日から平成23年3月31日まで）は、改正後の財務諸表等規則に基づいて作成しております。

### 2．監査証明について

当社は、金融商品取引法第193条の2第1項の規定に基づき、前連結会計年度（平成21年4月1日から平成22年3月31日まで）の連結財務諸表及び第92期事業年度（平成21年4月1日から平成22年3月31日まで）の財務諸表並びに当連結会計年度（平成22年4月1日から平成23年3月31日まで）の連結財務諸表及び第93期事業年度（平成22年4月1日から平成23年3月31日まで）の財務諸表について東陽監査法人により監査を受けております。

### 3．連結財務諸表等の適正性を確保するための特段の取組みについて

当社は、連結財務諸表等の適正性を確保するための特段の取組みを行っております。具体的には、会計基準等の内容を適切に把握し、又は会計基準等の変更等についての確に対応することができる体制を整備するため、公益財団法人財務会計基準機構へ加入し、研修等に参加しております。

1【連結財務諸表等】  
(1)【連結財務諸表】  
【連結貸借対照表】

(単位：千円)

|               | 前連結会計年度<br>(平成22年3月31日) | 当連結会計年度<br>(平成23年3月31日) |
|---------------|-------------------------|-------------------------|
| <b>資産の部</b>   |                         |                         |
| 流動資産          |                         |                         |
| 現金及び預金        | 3,288,278               | 3,125,772               |
| 売掛金           | 907,472                 | 907,167                 |
| 商品及び製品        | 42,257                  | 40,757                  |
| 分譲土地建物        | 3,111,978               | 2,967,513               |
| 原材料及び貯蔵品      | 230,238                 | 254,411                 |
| 繰延税金資産        | 251,986                 | 283,363                 |
| その他           | 310,392                 | 257,454                 |
| 流動資産合計        | 8,142,604               | 7,836,439               |
| 固定資産          |                         |                         |
| 有形固定資産        |                         |                         |
| 建物及び構築物(純額)   | 1, 3 21,945,029         | 1, 3 21,420,078         |
| 機械装置及び運搬具(純額) | 1, 3 5,245,147          | 1, 3 5,438,747          |
| 土地            | 3 9,317,759             | 3 9,338,312             |
| 建設仮勘定         | 13,215,662              | 14,846,279              |
| その他(純額)       | 1, 3 1,374,711          | 1, 3 1,248,908          |
| 有形固定資産合計      | 51,098,310              | 52,292,327              |
| 無形固定資産        |                         |                         |
| 投資その他の資産      | 336,880                 | 260,982                 |
| 投資有価証券        | 2 4,025,682             | 2 3,710,625             |
| 繰延税金資産        | 211,071                 | 429,541                 |
| その他           | 295,313                 | 186,198                 |
| 投資その他の資産合計    | 4,532,067               | 4,326,364               |
| 固定資産合計        | 55,967,258              | 56,879,675              |
| 資産合計          | 64,109,863              | 64,716,114              |
| <b>負債の部</b>   |                         |                         |
| 流動負債          |                         |                         |
| 買掛金           | 945,065                 | 886,431                 |
| 短期借入金         | 3 4,204,605             | 3 3,923,600             |
| 未払金           | 3,166,708               | 2,696,044               |
| 未払法人税等        | 585,267                 | 571,995                 |
| 前受金           | 4 10,319,836            | 4 11,773,391            |
| 賞与引当金         | 439,149                 | 436,518                 |
| 役員賞与引当金       | 19,325                  | -                       |
| 災害損失引当金       | -                       | 59,359                  |
| その他           | 2,432,069               | 2,077,145               |
| 流動負債合計        | 22,112,027              | 22,424,486              |
| 固定負債          |                         |                         |
| 長期借入金         | 3 13,139,230            | 3 12,565,630            |
| 退職給付引当金       | 2,371,079               | 2,450,305               |
| その他           | 2,592,492               | 2,620,355               |
| 固定負債合計        | 18,102,802              | 17,636,291              |
| 負債合計          | 40,214,829              | 40,060,777              |

|               | 前連結会計年度<br>(平成22年3月31日) | 当連結会計年度<br>(平成23年3月31日) |
|---------------|-------------------------|-------------------------|
| <b>純資産の部</b>  |                         |                         |
| 株主資本          |                         |                         |
| 資本金           | 5,935,940               | 5,935,940               |
| 資本剰余金         | 4,774,574               | 4,774,561               |
| 利益剰余金         | 12,071,192              | 13,124,213              |
| 自己株式          | 42,510                  | 62,707                  |
| 株主資本合計        | 22,739,196              | 23,772,007              |
| その他の包括利益累計額   |                         |                         |
| その他有価証券評価差額金  | 1,155,836               | 883,329                 |
| その他の包括利益累計額合計 | 1,155,836               | 883,329                 |
| 純資産合計         | 23,895,033              | 24,655,336              |
| 負債純資産合計       | 64,109,863              | 64,716,114              |

【連結損益計算書及び連結包括利益計算書】  
 【連結損益計算書】

(単位：千円)

|                     | 前連結会計年度<br>(自 平成21年 4月 1日<br>至 平成22年 3月 31日) | 当連結会計年度<br>(自 平成22年 4月 1日<br>至 平成23年 3月 31日) |
|---------------------|----------------------------------------------|----------------------------------------------|
| 営業収益                | 19,842,790                                   | 19,839,295                                   |
| 営業費                 |                                              |                                              |
| 運輸業等営業費及び売上原価       | 2 15,954,068                                 | 2 16,025,666                                 |
| 販売費及び一般管理費          | 1, 2 1,235,165                               | 1, 2 1,205,454                               |
| 営業費合計               | 17,189,233                                   | 17,231,120                                   |
| 営業利益                | 2,653,556                                    | 2,608,174                                    |
| 営業外収益               |                                              |                                              |
| 受取利息                | 1,450                                        | 1,368                                        |
| 受取配当金               | 50,148                                       | 45,248                                       |
| 持分法による投資利益          | 217,910                                      | 182,736                                      |
| 雑収入                 | 56,008                                       | 77,022                                       |
| 営業外収益合計             | 325,517                                      | 306,375                                      |
| 営業外費用               |                                              |                                              |
| 支払利息                | 398,719                                      | 357,430                                      |
| 雑支出                 | 10,129                                       | 10,899                                       |
| 営業外費用合計             | 408,848                                      | 368,330                                      |
| 経常利益                | 2,570,225                                    | 2,546,220                                    |
| 特別利益                |                                              |                                              |
| 工事負担金等受入額           | 3 174,598                                    | 3 514,629                                    |
| 移転補償金               | 4 10,483                                     | -                                            |
| 特別利益合計              | 185,082                                      | 514,629                                      |
| 特別損失                |                                              |                                              |
| 固定資産圧縮損             | 5 184,386                                    | 5 514,626                                    |
| 減損損失                | 6 58,411                                     | 6 92,718                                     |
| 資産除去債務会計基準の適用に伴う影響額 | -                                            | 91,666                                       |
| 災害損失引当金繰入額          | -                                            | 59,359                                       |
| バス共通カード未使用額精算       | -                                            | 28,460                                       |
| 投資有価証券評価損           | 47,530                                       | -                                            |
| 特別損失合計              | 290,327                                      | 786,831                                      |
| 税金等調整前当期純利益         | 2,464,980                                    | 2,274,018                                    |
| 法人税、住民税及び事業税        | 910,364                                      | 1,051,353                                    |
| 法人税等調整額             | 8,824                                        | 105,358                                      |
| 法人税等合計              | 919,188                                      | 945,994                                      |
| 少数株主損益調整前当期純利益      | -                                            | 1,328,024                                    |
| 当期純利益               | 1,545,791                                    | 1,328,024                                    |

【連結包括利益計算書】

(単位：千円)

|                  | 前連結会計年度<br>(自 平成21年 4月 1日<br>至 平成22年 3月31日) | 当連結会計年度<br>(自 平成22年 4月 1日<br>至 平成23年 3月31日) |
|------------------|---------------------------------------------|---------------------------------------------|
| 少数株主損益調整前当期純利益   | -                                           | 1,328,024                                   |
| その他の包括利益         |                                             |                                             |
| その他有価証券評価差額金     | -                                           | 271,401                                     |
| 持分法適用会社に対する持分相当額 | -                                           | 1,106                                       |
| その他の包括利益合計       | -                                           | <sup>2</sup> 272,507                        |
| 包括利益             | -                                           | <sup>1</sup> 1,055,516                      |
| (内訳)             |                                             |                                             |
| 親会社株主に係る包括利益     | -                                           | 1,055,516                                   |
| 少数株主に係る包括利益      | -                                           | -                                           |

## 【連結株主資本等変動計算書】

(単位：千円)

|                     | 前連結会計年度<br>(自 平成21年 4月 1日<br>至 平成22年 3月31日) | 当連結会計年度<br>(自 平成22年 4月 1日<br>至 平成23年 3月31日) |
|---------------------|---------------------------------------------|---------------------------------------------|
| <b>株主資本</b>         |                                             |                                             |
| <b>資本金</b>          |                                             |                                             |
| 前期末残高               | 5,935,940                                   | 5,935,940                                   |
| 当期変動額               |                                             |                                             |
| 当期変動額合計             | -                                           | -                                           |
| 当期末残高               | 5,935,940                                   | 5,935,940                                   |
| <b>資本剰余金</b>        |                                             |                                             |
| 前期末残高               | 4,774,574                                   | 4,774,574                                   |
| 当期変動額               |                                             |                                             |
| 自己株式の処分             | -                                           | 13                                          |
| 当期変動額合計             | -                                           | 13                                          |
| 当期末残高               | 4,774,574                                   | 4,774,561                                   |
| <b>利益剰余金</b>        |                                             |                                             |
| 前期末残高               | 10,800,452                                  | 12,071,192                                  |
| 当期変動額               |                                             |                                             |
| 剰余金の配当              | 275,051                                     | 275,003                                     |
| 当期純利益               | 1,545,791                                   | 1,328,024                                   |
| 当期変動額合計             | 1,270,740                                   | 1,053,020                                   |
| 当期末残高               | 12,071,192                                  | 13,124,213                                  |
| <b>自己株式</b>         |                                             |                                             |
| 前期末残高               | 39,579                                      | 42,510                                      |
| 当期変動額               |                                             |                                             |
| 自己株式の取得             | 2,931                                       | 20,438                                      |
| 自己株式の処分             | -                                           | 241                                         |
| 当期変動額合計             | 2,931                                       | 20,196                                      |
| 当期末残高               | 42,510                                      | 62,707                                      |
| <b>株主資本合計</b>       |                                             |                                             |
| 前期末残高               | 21,471,387                                  | 22,739,196                                  |
| 当期変動額               |                                             |                                             |
| 剰余金の配当              | 275,051                                     | 275,003                                     |
| 当期純利益               | 1,545,791                                   | 1,328,024                                   |
| 自己株式の取得             | 2,931                                       | 20,438                                      |
| 自己株式の処分             | -                                           | 228                                         |
| 当期変動額合計             | 1,267,808                                   | 1,032,810                                   |
| 当期末残高               | 22,739,196                                  | 23,772,007                                  |
| <b>その他の包括利益累計額</b>  |                                             |                                             |
| <b>その他有価証券評価差額金</b> |                                             |                                             |
| 前期末残高               | 969,962                                     | 1,155,836                                   |
| 当期変動額               |                                             |                                             |
| 株主資本以外の項目の当期変動額（純額） | 185,874                                     | 272,507                                     |
| 当期変動額合計             | 185,874                                     | 272,507                                     |
| 当期末残高               | 1,155,836                                   | 883,329                                     |



## 【連結キャッシュ・フロー計算書】

(単位：千円)

|                         | 前連結会計年度<br>(自 平成21年 4月 1日<br>至 平成22年 3月31日) | 当連結会計年度<br>(自 平成22年 4月 1日<br>至 平成23年 3月31日) |
|-------------------------|---------------------------------------------|---------------------------------------------|
| <b>営業活動によるキャッシュ・フロー</b> |                                             |                                             |
| 税金等調整前当期純利益             | 2,464,980                                   | 2,274,018                                   |
| 減価償却費                   | 3,341,110                                   | 3,420,944                                   |
| 持分法による投資損益（は益）          | 217,910                                     | 182,736                                     |
| 賞与引当金の増減額（は減少）          | 52,514                                      | 2,630                                       |
| 役員賞与引当金の増減額（は減少）        | 2,775                                       | 19,325                                      |
| 災害損失引当金の増減額（は減少）        | -                                           | 59,359                                      |
| 退職給付引当金の増減額（は減少）        | 75,377                                      | 79,225                                      |
| 受取利息及び受取配当金             | 51,598                                      | 46,616                                      |
| 支払利息                    | 398,719                                     | 357,430                                     |
| 有形固定資産売却損益（は益）          | -                                           | 14,375                                      |
| 工事負担金等受入額               | 174,598                                     | 514,629                                     |
| 移転補償金                   | 10,483                                      | -                                           |
| 固定資産圧縮損                 | 184,386                                     | 514,626                                     |
| 減損損失                    | 58,411                                      | 92,718                                      |
| 資産除去債務会計基準の適用に伴う影響額     | -                                           | 91,666                                      |
| バス共通カード未使用額精算           | -                                           | 28,460                                      |
| 投資有価証券評価損益（は益）          | 47,530                                      | -                                           |
| たな卸資産評価損                | 12,252                                      | -                                           |
| 固定資産除却損                 | 142,777                                     | 117,043                                     |
| 売上債権の増減額（は増加）           | 12,623                                      | 304                                         |
| たな卸資産の増減額（は増加）          | 24,402                                      | 121,793                                     |
| 未収消費税等の増減額（は増加）         | 46,273                                      | -                                           |
| その他の流動資産の増減額（は増加）       | 7,190                                       | 37,280                                      |
| 前払年金費用の増減額（は増加）         | 173,223                                     | 94,061                                      |
| 仕入債務の増減額（は減少）           | 40,231                                      | 199,872                                     |
| 未払消費税等の増減額（は減少）         | 187,255                                     | 165,826                                     |
| 預り敷金及び保証金の増減額（は減少）      | 30,638                                      | 70,633                                      |
| その他                     | 81,950                                      | 10,335                                      |
| 小計                      | 6,533,367                                   | 5,987,392                                   |
| 利息及び配当金の受取額             | 72,458                                      | 127,507                                     |
| 利息の支払額                  | 411,337                                     | 362,927                                     |
| 法人税等の支払額                | 851,412                                     | 1,041,419                                   |
| バス共通カード未使用額精算による支出      | -                                           | 28,460                                      |
| 営業活動によるキャッシュ・フロー        | 5,343,075                                   | 4,682,092                                   |
| <b>投資活動によるキャッシュ・フロー</b> |                                             |                                             |
| 有形固定資産の取得による支出          | 5,820,181                                   | 5,689,539                                   |
| 有形固定資産の売却による収入          | 56,949                                      | 24,320                                      |
| 無形固定資産の取得による支出          | 136,568                                     | 86,236                                      |
| 投資有価証券の売却による収入          | 27,445                                      | -                                           |
| 工事負担金等受入による収入           | 1,748,112                                   | 2,058,400                                   |
| その他                     | 340                                         | -                                           |
| 投資活動によるキャッシュ・フロー        | 4,123,902                                   | 3,693,055                                   |

|                         | 前連結会計年度<br>(自 平成21年 4月 1日<br>至 平成22年 3月31日) | 当連結会計年度<br>(自 平成22年 4月 1日<br>至 平成23年 3月31日) |
|-------------------------|---------------------------------------------|---------------------------------------------|
| <b>財務活動によるキャッシュ・フロー</b> |                                             |                                             |
| 長期借入れによる収入              | 2,400,000                                   | 1,500,000                                   |
| 長期借入金の返済による支出           | 2,836,670                                   | 2,354,605                                   |
| 自己株式の取得による支出            | 2,931                                       | 20,438                                      |
| 自己株式の売却による収入            | -                                           | 228                                         |
| 配当金の支払額                 | 274,301                                     | 274,671                                     |
| その他                     | 938                                         | 2,055                                       |
| 財務活動によるキャッシュ・フロー        | 714,842                                     | 1,151,542                                   |
| 現金及び現金同等物の増減額（は減少）      | 504,331                                     | 162,505                                     |
| 現金及び現金同等物の期首残高          | 2,783,947                                   | 3,288,278                                   |
| 現金及び現金同等物の期末残高          | 1 3,288,278                                 | 1 3,125,772                                 |

【連結財務諸表作成のための基本となる重要な事項】

| 項目                   | 前連結会計年度<br>(自平成21年4月1日<br>至平成22年3月31日)                                                                                                                                                                                                                                                                                 | 当連結会計年度<br>(自平成22年4月1日<br>至平成23年3月31日)                                                                                                                                                                |
|----------------------|------------------------------------------------------------------------------------------------------------------------------------------------------------------------------------------------------------------------------------------------------------------------------------------------------------------------|-------------------------------------------------------------------------------------------------------------------------------------------------------------------------------------------------------|
| 1. 連結の範囲に関する事項       | (イ) 連結子会社の数 4社<br>連結子会社名<br>スタシオン・セルビス(株)<br>船橋新京成バス(株)<br>習志野新京成バス(株)<br>松戸新京成バス(株)<br>(ロ) 非連結子会社の名称等<br>非連結子会社<br>エスケーサービス(株)<br>エスピー産業(株)<br>新京成エステート(株)<br>新京成フロンティア企画(株)<br>(連結の範囲から除いた理由)<br>非連結子会社は、いずれも小規模であり、<br>合計の総資産、売上高、当期純損益(持分<br>に見合う額)及び利益剰余金(持分に見<br>合う額)等は、いずれも連結財務諸表に重<br>要な影響を及ぼしていないためでありま<br>す。 | (イ) 連結子会社の数 4社<br>連結子会社名<br>スタシオン・セルビス(株)<br>船橋新京成バス(株)<br>習志野新京成バス(株)<br>松戸新京成バス(株)<br>(ロ) 非連結子会社の名称等<br>非連結子会社<br>エスケーサービス(株)<br>エスピー産業(株)<br>新京成エステート(株)<br>新京成フロンティア企画(株)<br>(連結の範囲から除いた理由)<br>同左 |
| 2. 持分法の適用に関する事項      | (イ) 持分法適用の関連会社数 2社<br>会社名 京成建設(株)<br>京成車両工業(株)<br>(ロ) 持分法を適用していない非連結子会<br>社(エスケーサービス(株)、エスピー産業<br>(株)、新京成エステート(株)、新京成フロン<br>ティア企画(株))は、当期純損益(持分<br>に見合う額)及び利益剰余金(持分に見<br>合う額)等からみて、持分法の対象から<br>除いても連結財務諸表に及ぼす影響が<br>軽微であり、かつ、全体としても重要性<br>がないため、持分法の適用範囲から除外<br>しております。                                                | (イ) 持分法適用の関連会社数 2社<br>会社名 京成建設(株)<br>京成車両工業(株)<br>(ロ) 同左                                                                                                                                              |
| 3. 連結子会社の事業年度等に関する事項 | 連結子会社のうちスタシオン・セルビス<br>(株)の決算日は、12月31日であります。<br>連結財務諸表の作成に当たっては、同決<br>算日現在の財務諸表を使用しております。<br>ただし、連結決算日との間に生じた重要<br>な取引については、連結上必要な調整を<br>行っております。                                                                                                                                                                       | 同左                                                                                                                                                                                                    |

| 項目                                                                              | 前連結会計年度<br>(自平成21年4月1日<br>至平成22年3月31日)                                                                                                                                                                                                                                                                                                                                                                                                                                                                                                                                                                                                                                                                                                                                                                                                                                                      | 当連結会計年度<br>(自平成22年4月1日<br>至平成23年3月31日)                                                                                                                                                                                                                                                                                                                                                                                                                                                                                                                                            |
|---------------------------------------------------------------------------------|---------------------------------------------------------------------------------------------------------------------------------------------------------------------------------------------------------------------------------------------------------------------------------------------------------------------------------------------------------------------------------------------------------------------------------------------------------------------------------------------------------------------------------------------------------------------------------------------------------------------------------------------------------------------------------------------------------------------------------------------------------------------------------------------------------------------------------------------------------------------------------------------|-----------------------------------------------------------------------------------------------------------------------------------------------------------------------------------------------------------------------------------------------------------------------------------------------------------------------------------------------------------------------------------------------------------------------------------------------------------------------------------------------------------------------------------------------------------------------------------|
| <p>4. 会計処理基準に関する事項</p> <p>(1) 重要な資産の評価基準及び評価方法</p> <p>(2) 重要な減価償却資産の減価償却の方法</p> | <p>(イ) 有価証券<br/>                     その他有価証券<br/>                     時価のあるもの<br/>                     決算期末日の市場価格等に基づく時価法(評価差額は全部純資産直入法により処理し、売却原価は移動平均法により算定)</p> <p>時価のないもの<br/>                     移動平均法による原価法</p> <p>(ロ) たな卸資産<br/>                     評価基準は原価法(貸借対照表価額は収益性の低下に基づく簿価切下げの方法により算定)によりあります。<br/>                     商品 先入先出法<br/>                     分譲土地建物 個別法<br/>                     貯蔵品 移動平均法</p> <p>(イ) 有形固定資産(リース資産を除く)<br/>                     定率法及び定額法を採用しております。<br/>                     なお、取得価額にして約64%は定率法により、約36%は定額法により償却しております。ただし、平成10年4月1日以降に取得した建物(建物附属設備を除く)は、定額法を採用しております。<br/>                     また、主な耐用年数は、以下のとおりであります。<br/>                     建物及び構築物 15~40年<br/>                     機械装置及び運搬具 5~15年</p> <p>(ロ) 無形固定資産<br/>                     定額法を採用しております。<br/>                     ただし、自社利用のソフトウェアについては、社内における利用可能期間(5年)に基づいております。</p> | <p>(イ) 有価証券<br/>                     その他有価証券<br/>                     時価のあるもの<br/>                     同左</p> <p>時価のないもの<br/>                     同左</p> <p>(ロ) たな卸資産<br/>                     同左</p> <p>(イ) 有形固定資産(リース資産を除く)<br/>                     定率法及び定額法を採用しております。<br/>                     なお、取得価額にして約64%は定率法により、約36%は定額法により償却しております。ただし、平成10年4月1日以降に取得した建物(建物附属設備を除く)は、定額法を採用しております。<br/>                     また、主な耐用年数は、以下のとおりであります。<br/>                     建物及び構築物 15~40年<br/>                     機械装置及び運搬具 5~15年</p> <p>(ロ) 無形固定資産<br/>                     同左</p> |

| 項目              | 前連結会計年度<br>(自平成21年4月1日<br>至平成22年3月31日)                                                                                                                                                                                                                                                                                                                                                                                                                                                                                                                                                                                                                                                                                                                                                                                                                                                                                                                                                    | 当連結会計年度<br>(自平成22年4月1日<br>至平成23年3月31日)                                                                                                                                                                                                                                                                                                                                                                                                                                                                                                                                                                                                                           |
|-----------------|-------------------------------------------------------------------------------------------------------------------------------------------------------------------------------------------------------------------------------------------------------------------------------------------------------------------------------------------------------------------------------------------------------------------------------------------------------------------------------------------------------------------------------------------------------------------------------------------------------------------------------------------------------------------------------------------------------------------------------------------------------------------------------------------------------------------------------------------------------------------------------------------------------------------------------------------------------------------------------------------|------------------------------------------------------------------------------------------------------------------------------------------------------------------------------------------------------------------------------------------------------------------------------------------------------------------------------------------------------------------------------------------------------------------------------------------------------------------------------------------------------------------------------------------------------------------------------------------------------------------------------------------------------------------|
| (3) 重要な引当金の計上基準 | <p>(ハ) リース資産<br/>                     リース期間を耐用年数とし、残存価額を零とする定額法を採用しております。<br/>                     なお、所有権移転外ファイナンス・リース取引のうち、リース取引開始日が平成20年3月31日以前のリース取引については、通常の賃貸借取引に係る方法に準じた会計処理によっております。</p> <p>(イ) 賞与引当金<br/>                     従業員に支給する賞与に充てるため、将来の支給見込額のうち当期の負担額を計上しております。</p> <p>(ロ) 役員賞与引当金<br/>                     役員賞与の支出に備えて、当連結会計年度における支給見込額に基づき計上しております。</p> <p>(ハ)</p> <p>(二) 退職給付引当金<br/>                     当社及び連結子会社において、従業員の退職給付に備えるため、当連結会計年度末における退職給付債務及び年金資産の見込額に基づき計上しております。<br/>                     会計基準変更時差異(2,577,431千円)については、15年による均等額を費用処理しております。<br/>                     過去勤務債務は、その発生時の従業員の平均残存勤務期間以内の一定の年数(10年)による定額法により費用処理しております。<br/>                     数理計算上の差異は、各連結会計年度の発生時における従業員の平均残存勤務期間以内の一定の年数(10年)による定額法により按分した額をそれぞれ発生の翌連結会計年度から費用処理することとしております。</p> <p>(会計方針の変更)<br/>                     当連結会計年度より、「「退職給付に係る会計基準」の一部改正(その3)」(企業会計基準第19号 平成20年7月31日)を適用しております。<br/>                     なお、これによる営業利益、経常利益及び税金等調整前当期純利益に与える影響はありません。</p> | <p>(ハ) リース資産<br/>                     同左</p> <p>(イ) 賞与引当金<br/>                     同左</p> <p>(ロ) 役員賞与引当金<br/>                     同左</p> <p>(ハ) 災害損失引当金<br/>                     東日本大震災により、被災した資産の原状回復費用等に備えるため、来期に発生が見込まれる費用の見積額を計上したものであります。</p> <p>(二) 退職給付引当金<br/>                     当社及び連結子会社において、従業員の退職給付に備えるため、当連結会計年度末における退職給付債務及び年金資産の見込額に基づき計上しております。<br/>                     会計基準変更時差異(2,577,431千円)については、15年による均等額を費用処理しております。<br/>                     過去勤務債務は、その発生時の従業員の平均残存勤務期間以内の一定の年数(10年)による定額法により費用処理しております。<br/>                     数理計算上の差異は、各連結会計年度の発生時における従業員の平均残存勤務期間以内の一定の年数(10年)による定額法により按分した額をそれぞれ発生の翌連結会計年度から費用処理することとしております。</p> |

| 項目                          | 前連結会計年度<br>(自平成21年4月1日<br>至平成22年3月31日)                                                                                                                                                                                                                               | 当連結会計年度<br>(自平成22年4月1日<br>至平成23年3月31日)                                                                    |
|-----------------------------|----------------------------------------------------------------------------------------------------------------------------------------------------------------------------------------------------------------------------------------------------------------------|-----------------------------------------------------------------------------------------------------------|
| (4) 工事負担金等の会計処理の方法          | 固定資産の取得のために地方公共団体（又は国土交通省）等より受け入れた工事負担金等は、工事完成時に当該工事負担金等相当額を固定資産の取得原価から直接減額して計上しております。なお、連結損益計算書においては、工事負担金等受入額を特別利益に計上するとともに、固定資産の取得原価から直接減額した額を固定資産圧縮損として特別損失に計上しております。                                                                                            | 同左                                                                                                        |
| (5) 重要なヘッジ会計の方法             | (イ) ヘッジ会計の方法<br>当社が行っている金利スワップ取引は金利スワップの特例処理の要件を充たしているため当該特例処理を適用しております。<br>(ロ) ヘッジ手段とヘッジ対象<br>ヘッジ手段 金利スワップ取引<br>ヘッジ対象 借入金<br>(ハ) ヘッジ方針<br>借入金の金利変動リスクをヘッジすることを目的として金利スワップ取引を行っております。<br>(ニ) ヘッジ有効性評価の方法<br>当社の金利スワップ取引は、金利スワップの特例処理の要件を充たしておりその判定をもって有効性評価に代えております。 | (イ) ヘッジ会計の方法<br>同左<br>(ロ) ヘッジ手段とヘッジ対象<br>ヘッジ手段 同左<br>ヘッジ対象 同左<br>(ハ) ヘッジ方針<br>同左<br>(ニ) ヘッジ有効性評価の方法<br>同左 |
| (6) 連結キャッシュ・フロー計算書における資金の範囲 |                                                                                                                                                                                                                                                                      | 手許現金、随時引き出し可能な預金及び容易に換金可能であり、かつ、価値の変動について僅少なリスクしか負わない取得日から3ヶ月以内に償還期限の到来する短期投資からなっております。                   |
| (7) その他連結財務諸表作成のための重要な事項    | 消費税等の会計処理<br>税抜方式によっております。                                                                                                                                                                                                                                           | 消費税等の会計処理<br>同左                                                                                           |
| 5. 連結子会社の資産及び負債の評価に関する事項    | 連結子会社の資産及び負債の評価については、全面時価評価法を採用しております。                                                                                                                                                                                                                               |                                                                                                           |
| 6. 連結キャッシュ・フロー計算書における資金の範囲  | 手許現金、随時引き出し可能な預金及び容易に換金可能であり、かつ、価値の変動について僅少なリスクしか負わない取得日から3ヶ月以内に償還期限の到来する短期投資からなっております。                                                                                                                                                                              |                                                                                                           |

【連結財務諸表作成のための基本となる重要な事項の変更】

| 前連結会計年度<br>(自 平成21年4月1日<br>至 平成22年3月31日) | 当連結会計年度<br>(自 平成22年4月1日<br>至 平成23年3月31日)                                                                                                                                                                                                                                                                                                                                                                                                                                                                                                                                                                    |
|------------------------------------------|-------------------------------------------------------------------------------------------------------------------------------------------------------------------------------------------------------------------------------------------------------------------------------------------------------------------------------------------------------------------------------------------------------------------------------------------------------------------------------------------------------------------------------------------------------------------------------------------------------------|
|                                          | <p>(資産除去債務に関する会計基準の適用)<br/>                     当連結会計年度より、「資産除去債務に関する会計基準」(企業会計基準第18号 平成20年3月31日)及び「資産除去債務に関する会計基準の適用指針」(企業会計基準適用指針第21号 平成20年3月31日)を適用しております。<br/>                     これにより、当連結会計年度の営業利益、経常利益はそれぞれ4,932千円、税金等調整前当期純利益は96,599千円減少しております。</p> <p>(企業結合に関する会計基準等の適用)<br/>                     当連結会計年度より、「企業結合に関する会計基準」(企業会計基準第21号 平成20年12月26日)、「連結財務諸表に関する会計基準」(企業会計基準第22号 平成20年12月26日)、「研究開発費等に係る会計基準」の一部改正(企業会計基準第23号 平成20年12月26日)、「事業分離等に関する会計基準」(企業会計基準第7号 平成20年12月26日)、「持分法に関する会計基準」(企業会計基準第16号 平成20年12月26日公表分)及び「企業結合会計基準及び事業分離等会計基準に関する適用指針」(企業会計基準適用指針第10号 平成20年12月26日)を適用しております。</p> |

【表示方法の変更】

| 前連結会計年度<br>(自 平成21年4月1日<br>至 平成22年3月31日) | 当連結会計年度<br>(自 平成22年4月1日<br>至 平成23年3月31日)                                                                                                                                                      |
|------------------------------------------|-----------------------------------------------------------------------------------------------------------------------------------------------------------------------------------------------|
|                                          | <p>(連結損益計算書)<br/>                     当連結会計年度より、「連結財務諸表に関する会計基準」(企業会計基準第22号 平成20年12月26日)に基づき、「財務諸表等の用語、様式及び作成方法に関する規則等の一部を改正する内閣府令」(平成21年3月24日 内閣府令第5号)を適用し、「少数株主損益調整前当期純利益」の科目で表示しております。</p> |

【追加情報】

| 前連結会計年度<br>(自 平成21年4月1日<br>至 平成22年3月31日) | 当連結会計年度<br>(自 平成22年4月1日<br>至 平成23年3月31日)                                                                                                                |
|------------------------------------------|---------------------------------------------------------------------------------------------------------------------------------------------------------|
|                                          | <p>当連結会計年度より、「包括利益の表示に関する会計基準」(企業会計基準第25号 平成22年6月30日)を適用しております。ただし、「その他の包括利益累計額」及び「その他の包括利益累計額合計」の前連結会計年度の金額は、「評価・換算差額等」及び「評価・換算差額等合計」の金額を記載しております。</p> |

【注記事項】

(連結貸借対照表関係)

| 前連結会計年度<br>(平成22年3月31日)                                     | 当連結会計年度<br>(平成23年3月31日)                                     |
|-------------------------------------------------------------|-------------------------------------------------------------|
| 1.有形固定資産の減価償却累計額 59,270,476千円                               | 1.有形固定資産の減価償却累計額 60,433,935千円                               |
| 2.非連結子会社及び関連会社に対するものは、次のとおりであります。<br>投資有価証券(株式) 1,118,710千円 | 2.非連結子会社及び関連会社に対するものは、次のとおりであります。<br>投資有価証券(株式) 1,219,449千円 |
| 3.担保に供している資産並びに担保付債務は、次のとおりであります。                           | 3.担保に供している資産並びに担保付債務は、次のとおりであります。                           |
| <b>担保資産</b>                                                 | <b>担保資産</b>                                                 |
| 建物 10,632,946千円 (4,181,478千円)                               | 建物 10,392,671千円 (4,370,336千円)                               |
| 構築物 7,121,748 (7,065,174)                                   | 構築物 7,055,511 (7,007,672)                                   |
| 車両 2,012,643 (2,012,643)                                    | 車両 2,526,144 (2,526,144)                                    |
| 機械装置 2,239,684 (2,231,899)                                  | 機械装置 1,865,228 (1,859,955)                                  |
| 工具・器具・備品 884,190 (883,499)                                  | 工具・器具・備品 891,432 (890,971)                                  |
| 運搬具 3,459 (3,459)                                           | 土地 6,282,596 (2,546,632)                                    |
| 土地 6,226,962 (2,490,999)                                    | 合計 29,013,583 (19,201,714)                                  |
| 合計 29,121,635 (18,869,154)                                  |                                                             |
| <b>担保付債務</b>                                                | <b>担保付債務</b>                                                |
| 短期借入金 1,590,590千円 (1,278,610千円)                             | 短期借入金 1,437,200千円 (1,141,120千円)                             |
| 長期借入金 10,500,530 (8,942,040)                                | 長期借入金 9,733,330 (8,470,920)                                 |
| 合計 12,091,120 (10,220,650)                                  | 合計 11,170,530 (9,612,040)                                   |
| 上記のうち( )内書は、鉄道財団抵当権並びに当該債務を示しております。                         | 上記のうち( )内書は、鉄道財団抵当権並びに当該債務を示しております。                         |
| 4.当該前受金は、建設仮勘定に含まれる連続立体交差化工事に係るものであります。                     | 4.当該前受金は、建設仮勘定に含まれる連続立体交差化工事に係るものであります。                     |



(連結損益計算書関係)

| 前連結会計年度<br>(自平成21年4月1日<br>至平成22年3月31日)                                                                                                                                                                                                                                                                                                                                                                                                                                                                                                                                                                                                                                                                                                                                                                                                                                                                                                                                                                                                                                                                                                                                                                                                                                                                                                                                                                                                                                                                                                                                                                                                                                                                                                                                                                                                                                                                                                                                                                                                                                                                                                                                                                                                                                                                                                                                                                                                                                                                                                                                                                                   | 当連結会計年度<br>(自平成22年4月1日<br>至平成23年3月31日) |            |    |         |    |       |       |        |   |           |       |           |         |        |         |         |   |           |    |           |     |        |    |        |          |       |   |         |    |    |    |      |        |     |          |     |    |          |     |     |          |     |   |        |                                                                                                                                                                                                                                                                                                                                                                                                                                                                                                                                                                                                                                                                                                                                                                                                                                                                                                                                                                                                                                                                                                                                                                                                                                                                                                                                                                                                                                                                                                                                                                                                                                                                                                                                                                                                                                                                                                                                                                                                                                                                                                                                                                                                                                                                                                                                                                                                                                                                                                                                                                                                                                                                                              |     |           |    |         |    |       |       |        |   |           |       |           |         |         |   |           |    |           |     |        |    |        |          |       |   |         |    |    |    |      |       |            |          |          |    |          |    |        |     |        |      |       |          |     |   |        |
|--------------------------------------------------------------------------------------------------------------------------------------------------------------------------------------------------------------------------------------------------------------------------------------------------------------------------------------------------------------------------------------------------------------------------------------------------------------------------------------------------------------------------------------------------------------------------------------------------------------------------------------------------------------------------------------------------------------------------------------------------------------------------------------------------------------------------------------------------------------------------------------------------------------------------------------------------------------------------------------------------------------------------------------------------------------------------------------------------------------------------------------------------------------------------------------------------------------------------------------------------------------------------------------------------------------------------------------------------------------------------------------------------------------------------------------------------------------------------------------------------------------------------------------------------------------------------------------------------------------------------------------------------------------------------------------------------------------------------------------------------------------------------------------------------------------------------------------------------------------------------------------------------------------------------------------------------------------------------------------------------------------------------------------------------------------------------------------------------------------------------------------------------------------------------------------------------------------------------------------------------------------------------------------------------------------------------------------------------------------------------------------------------------------------------------------------------------------------------------------------------------------------------------------------------------------------------------------------------------------------------|----------------------------------------|------------|----|---------|----|-------|-------|--------|---|-----------|-------|-----------|---------|--------|---------|---------|---|-----------|----|-----------|-----|--------|----|--------|----------|-------|---|---------|----|----|----|------|--------|-----|----------|-----|----|----------|-----|-----|----------|-----|---|--------|----------------------------------------------------------------------------------------------------------------------------------------------------------------------------------------------------------------------------------------------------------------------------------------------------------------------------------------------------------------------------------------------------------------------------------------------------------------------------------------------------------------------------------------------------------------------------------------------------------------------------------------------------------------------------------------------------------------------------------------------------------------------------------------------------------------------------------------------------------------------------------------------------------------------------------------------------------------------------------------------------------------------------------------------------------------------------------------------------------------------------------------------------------------------------------------------------------------------------------------------------------------------------------------------------------------------------------------------------------------------------------------------------------------------------------------------------------------------------------------------------------------------------------------------------------------------------------------------------------------------------------------------------------------------------------------------------------------------------------------------------------------------------------------------------------------------------------------------------------------------------------------------------------------------------------------------------------------------------------------------------------------------------------------------------------------------------------------------------------------------------------------------------------------------------------------------------------------------------------------------------------------------------------------------------------------------------------------------------------------------------------------------------------------------------------------------------------------------------------------------------------------------------------------------------------------------------------------------------------------------------------------------------------------------------------------------|-----|-----------|----|---------|----|-------|-------|--------|---|-----------|-------|-----------|---------|---------|---|-----------|----|-----------|-----|--------|----|--------|----------|-------|---|---------|----|----|----|------|-------|------------|----------|----------|----|----------|----|--------|-----|--------|------|-------|----------|-----|---|--------|
| <p>1. 販売費及び一般管理費の内訳は次のとおりであります。</p> <table style="width: 100%; border-collapse: collapse;"> <tr><td>人件費</td><td style="text-align: right;">903,937千円</td></tr> <tr><td>経費</td><td style="text-align: right;">282,744</td></tr> <tr><td>諸税</td><td style="text-align: right;">7,266</td></tr> <tr><td>減価償却費</td><td style="text-align: right;">41,217</td></tr> <tr><td style="border-top: 1px solid black;">計</td><td style="text-align: right; border-top: 1px solid black;">1,235,165</td></tr> </table> <p>2. 営業費に含まれている引当金の繰入額は次のとおりであります。</p> <table style="width: 100%; border-collapse: collapse;"> <tr><td>賞与引当金</td><td style="text-align: right;">439,149千円</td></tr> <tr><td>役員賞与引当金</td><td style="text-align: right;">19,325</td></tr> <tr><td>退職給付引当金</td><td style="text-align: right;">621,948</td></tr> <tr><td style="border-top: 1px solid black;">計</td><td style="text-align: right; border-top: 1px solid black;">1,080,422</td></tr> </table> <p>3. 工事負担金等受入額の内訳は次のとおりであります。</p> <table style="width: 100%; border-collapse: collapse;"> <tr><td>建物</td><td style="text-align: right;">108,671千円</td></tr> <tr><td>構築物</td><td style="text-align: right;">32,861</td></tr> <tr><td>車両</td><td style="text-align: right;">28,484</td></tr> <tr><td>工具・器具・備品</td><td style="text-align: right;">4,580</td></tr> <tr><td style="border-top: 1px solid black;">計</td><td style="text-align: right; border-top: 1px solid black;">174,598</td></tr> </table> <p>4. 移転補償金は、建物等の移転に伴い船橋市より受入れた補償金であります。</p> <p>5. 固定資産圧縮損は上記 3. 及び 4. の受入による圧縮額であります。</p> <p>6. 減損損失<br/>                 当社グループは、当連結会計年度において、以下のとおり減損損失を計上いたしました。</p> <p>1. 減損損失を計上した資産</p> <table border="1" style="width: 100%; border-collapse: collapse; text-align: center;"> <thead> <tr><th>用途</th><th>種類</th><th>場所</th></tr> </thead> <tbody> <tr><td rowspan="2">遊休資産</td><td>建物、構築物</td><td>千葉県</td></tr> <tr><td>工具・器具・備品</td><td>船橋市</td></tr> </tbody> </table> <p>2. 減損損失を認識するに至った経緯<br/>                 当該資産の事業計画を変更した結果、遊休状態となったため、減損損失を認識いたしました。</p> <p>3. 減損損失の金額</p> <table style="width: 100%; border-collapse: collapse;"> <tr><td>建物</td><td style="text-align: right;">57,230千円</td></tr> <tr><td>構築物</td><td style="text-align: right;">919</td></tr> <tr><td>工具・器具・備品</td><td style="text-align: right;">261</td></tr> <tr><td style="border-top: 1px solid black;">計</td><td style="text-align: right; border-top: 1px solid black;">58,411</td></tr> </table> <p>4. 資産のグルーピングの方法<br/>                 管理会計上の事業毎又は物件・施設毎にグルーピングを行っております。</p> <p>5. 回収可能価額の算定方法<br/>                 帳簿価額を全額減損損失としております。</p> | 人件費                                    | 903,937千円  | 経費 | 282,744 | 諸税 | 7,266 | 減価償却費 | 41,217 | 計 | 1,235,165 | 賞与引当金 | 439,149千円 | 役員賞与引当金 | 19,325 | 退職給付引当金 | 621,948 | 計 | 1,080,422 | 建物 | 108,671千円 | 構築物 | 32,861 | 車両 | 28,484 | 工具・器具・備品 | 4,580 | 計 | 174,598 | 用途 | 種類 | 場所 | 遊休資産 | 建物、構築物 | 千葉県 | 工具・器具・備品 | 船橋市 | 建物 | 57,230千円 | 構築物 | 919 | 工具・器具・備品 | 261 | 計 | 58,411 | <p>1. 販売費及び一般管理費の内訳は次のとおりであります。</p> <table style="width: 100%; border-collapse: collapse;"> <tr><td>人件費</td><td style="text-align: right;">836,278千円</td></tr> <tr><td>経費</td><td style="text-align: right;">309,637</td></tr> <tr><td>諸税</td><td style="text-align: right;">7,186</td></tr> <tr><td>減価償却費</td><td style="text-align: right;">52,352</td></tr> <tr><td style="border-top: 1px solid black;">計</td><td style="text-align: right; border-top: 1px solid black;">1,205,454</td></tr> </table> <p>2. 営業費に含まれている引当金の繰入額は次のとおりであります。</p> <table style="width: 100%; border-collapse: collapse;"> <tr><td>賞与引当金</td><td style="text-align: right;">436,518千円</td></tr> <tr><td>退職給付引当金</td><td style="text-align: right;">565,781</td></tr> <tr><td style="border-top: 1px solid black;">計</td><td style="text-align: right; border-top: 1px solid black;">1,002,300</td></tr> </table> <p>3. 工事負担金等受入額の内訳は次のとおりであります。</p> <table style="width: 100%; border-collapse: collapse;"> <tr><td>建物</td><td style="text-align: right;">432,847千円</td></tr> <tr><td>構築物</td><td style="text-align: right;">58,010</td></tr> <tr><td>車両</td><td style="text-align: right;">20,614</td></tr> <tr><td>工具・器具・備品</td><td style="text-align: right;">3,157</td></tr> <tr><td style="border-top: 1px solid black;">計</td><td style="text-align: right; border-top: 1px solid black;">514,629</td></tr> </table> <p>4. </p> <p>5. 固定資産圧縮損は上記 3. の受入による圧縮額であります。</p> <p>6. 減損損失<br/>                 当社グループは、当連結会計年度において、以下のとおり減損損失を計上いたしました。</p> <p>1. 減損損失を計上した資産</p> <table border="1" style="width: 100%; border-collapse: collapse; text-align: center;"> <thead> <tr><th>用途</th><th>種類</th><th>場所</th></tr> </thead> <tbody> <tr><td rowspan="3">遊休資産</td><td>土地、建物</td><td rowspan="3">千葉県<br/>船橋市</td></tr> <tr><td>構築物、機械装置</td></tr> <tr><td>工具・器具・備品</td></tr> </tbody> </table> <p>2. 減損損失を認識するに至った経緯<br/>                 当該資産の事業計画を変更した結果、遊休状態となったため、減損損失を認識いたしました。</p> <p>3. 減損損失の金額</p> <table style="width: 100%; border-collapse: collapse;"> <tr><td>土地</td><td style="text-align: right;">33,884千円</td></tr> <tr><td>建物</td><td style="text-align: right;">37,384</td></tr> <tr><td>構築物</td><td style="text-align: right;">18,189</td></tr> <tr><td>機械装置</td><td style="text-align: right;">3,061</td></tr> <tr><td>工具・器具・備品</td><td style="text-align: right;">197</td></tr> <tr><td style="border-top: 1px solid black;">計</td><td style="text-align: right; border-top: 1px solid black;">92,718</td></tr> </table> <p>4. 資産のグルーピングの方法<br/>                 管理会計上の事業毎又は物件・施設毎にグルーピングを行っております。</p> <p>5. 回収可能価額の算定方法<br/>                 当該資産の回収可能価額は、正味売却価額により算定しております。</p> | 人件費 | 836,278千円 | 経費 | 309,637 | 諸税 | 7,186 | 減価償却費 | 52,352 | 計 | 1,205,454 | 賞与引当金 | 436,518千円 | 退職給付引当金 | 565,781 | 計 | 1,002,300 | 建物 | 432,847千円 | 構築物 | 58,010 | 車両 | 20,614 | 工具・器具・備品 | 3,157 | 計 | 514,629 | 用途 | 種類 | 場所 | 遊休資産 | 土地、建物 | 千葉県<br>船橋市 | 構築物、機械装置 | 工具・器具・備品 | 土地 | 33,884千円 | 建物 | 37,384 | 構築物 | 18,189 | 機械装置 | 3,061 | 工具・器具・備品 | 197 | 計 | 92,718 |
| 人件費                                                                                                                                                                                                                                                                                                                                                                                                                                                                                                                                                                                                                                                                                                                                                                                                                                                                                                                                                                                                                                                                                                                                                                                                                                                                                                                                                                                                                                                                                                                                                                                                                                                                                                                                                                                                                                                                                                                                                                                                                                                                                                                                                                                                                                                                                                                                                                                                                                                                                                                                                                                                                      | 903,937千円                              |            |    |         |    |       |       |        |   |           |       |           |         |        |         |         |   |           |    |           |     |        |    |        |          |       |   |         |    |    |    |      |        |     |          |     |    |          |     |     |          |     |   |        |                                                                                                                                                                                                                                                                                                                                                                                                                                                                                                                                                                                                                                                                                                                                                                                                                                                                                                                                                                                                                                                                                                                                                                                                                                                                                                                                                                                                                                                                                                                                                                                                                                                                                                                                                                                                                                                                                                                                                                                                                                                                                                                                                                                                                                                                                                                                                                                                                                                                                                                                                                                                                                                                                              |     |           |    |         |    |       |       |        |   |           |       |           |         |         |   |           |    |           |     |        |    |        |          |       |   |         |    |    |    |      |       |            |          |          |    |          |    |        |     |        |      |       |          |     |   |        |
| 経費                                                                                                                                                                                                                                                                                                                                                                                                                                                                                                                                                                                                                                                                                                                                                                                                                                                                                                                                                                                                                                                                                                                                                                                                                                                                                                                                                                                                                                                                                                                                                                                                                                                                                                                                                                                                                                                                                                                                                                                                                                                                                                                                                                                                                                                                                                                                                                                                                                                                                                                                                                                                                       | 282,744                                |            |    |         |    |       |       |        |   |           |       |           |         |        |         |         |   |           |    |           |     |        |    |        |          |       |   |         |    |    |    |      |        |     |          |     |    |          |     |     |          |     |   |        |                                                                                                                                                                                                                                                                                                                                                                                                                                                                                                                                                                                                                                                                                                                                                                                                                                                                                                                                                                                                                                                                                                                                                                                                                                                                                                                                                                                                                                                                                                                                                                                                                                                                                                                                                                                                                                                                                                                                                                                                                                                                                                                                                                                                                                                                                                                                                                                                                                                                                                                                                                                                                                                                                              |     |           |    |         |    |       |       |        |   |           |       |           |         |         |   |           |    |           |     |        |    |        |          |       |   |         |    |    |    |      |       |            |          |          |    |          |    |        |     |        |      |       |          |     |   |        |
| 諸税                                                                                                                                                                                                                                                                                                                                                                                                                                                                                                                                                                                                                                                                                                                                                                                                                                                                                                                                                                                                                                                                                                                                                                                                                                                                                                                                                                                                                                                                                                                                                                                                                                                                                                                                                                                                                                                                                                                                                                                                                                                                                                                                                                                                                                                                                                                                                                                                                                                                                                                                                                                                                       | 7,266                                  |            |    |         |    |       |       |        |   |           |       |           |         |        |         |         |   |           |    |           |     |        |    |        |          |       |   |         |    |    |    |      |        |     |          |     |    |          |     |     |          |     |   |        |                                                                                                                                                                                                                                                                                                                                                                                                                                                                                                                                                                                                                                                                                                                                                                                                                                                                                                                                                                                                                                                                                                                                                                                                                                                                                                                                                                                                                                                                                                                                                                                                                                                                                                                                                                                                                                                                                                                                                                                                                                                                                                                                                                                                                                                                                                                                                                                                                                                                                                                                                                                                                                                                                              |     |           |    |         |    |       |       |        |   |           |       |           |         |         |   |           |    |           |     |        |    |        |          |       |   |         |    |    |    |      |       |            |          |          |    |          |    |        |     |        |      |       |          |     |   |        |
| 減価償却費                                                                                                                                                                                                                                                                                                                                                                                                                                                                                                                                                                                                                                                                                                                                                                                                                                                                                                                                                                                                                                                                                                                                                                                                                                                                                                                                                                                                                                                                                                                                                                                                                                                                                                                                                                                                                                                                                                                                                                                                                                                                                                                                                                                                                                                                                                                                                                                                                                                                                                                                                                                                                    | 41,217                                 |            |    |         |    |       |       |        |   |           |       |           |         |        |         |         |   |           |    |           |     |        |    |        |          |       |   |         |    |    |    |      |        |     |          |     |    |          |     |     |          |     |   |        |                                                                                                                                                                                                                                                                                                                                                                                                                                                                                                                                                                                                                                                                                                                                                                                                                                                                                                                                                                                                                                                                                                                                                                                                                                                                                                                                                                                                                                                                                                                                                                                                                                                                                                                                                                                                                                                                                                                                                                                                                                                                                                                                                                                                                                                                                                                                                                                                                                                                                                                                                                                                                                                                                              |     |           |    |         |    |       |       |        |   |           |       |           |         |         |   |           |    |           |     |        |    |        |          |       |   |         |    |    |    |      |       |            |          |          |    |          |    |        |     |        |      |       |          |     |   |        |
| 計                                                                                                                                                                                                                                                                                                                                                                                                                                                                                                                                                                                                                                                                                                                                                                                                                                                                                                                                                                                                                                                                                                                                                                                                                                                                                                                                                                                                                                                                                                                                                                                                                                                                                                                                                                                                                                                                                                                                                                                                                                                                                                                                                                                                                                                                                                                                                                                                                                                                                                                                                                                                                        | 1,235,165                              |            |    |         |    |       |       |        |   |           |       |           |         |        |         |         |   |           |    |           |     |        |    |        |          |       |   |         |    |    |    |      |        |     |          |     |    |          |     |     |          |     |   |        |                                                                                                                                                                                                                                                                                                                                                                                                                                                                                                                                                                                                                                                                                                                                                                                                                                                                                                                                                                                                                                                                                                                                                                                                                                                                                                                                                                                                                                                                                                                                                                                                                                                                                                                                                                                                                                                                                                                                                                                                                                                                                                                                                                                                                                                                                                                                                                                                                                                                                                                                                                                                                                                                                              |     |           |    |         |    |       |       |        |   |           |       |           |         |         |   |           |    |           |     |        |    |        |          |       |   |         |    |    |    |      |       |            |          |          |    |          |    |        |     |        |      |       |          |     |   |        |
| 賞与引当金                                                                                                                                                                                                                                                                                                                                                                                                                                                                                                                                                                                                                                                                                                                                                                                                                                                                                                                                                                                                                                                                                                                                                                                                                                                                                                                                                                                                                                                                                                                                                                                                                                                                                                                                                                                                                                                                                                                                                                                                                                                                                                                                                                                                                                                                                                                                                                                                                                                                                                                                                                                                                    | 439,149千円                              |            |    |         |    |       |       |        |   |           |       |           |         |        |         |         |   |           |    |           |     |        |    |        |          |       |   |         |    |    |    |      |        |     |          |     |    |          |     |     |          |     |   |        |                                                                                                                                                                                                                                                                                                                                                                                                                                                                                                                                                                                                                                                                                                                                                                                                                                                                                                                                                                                                                                                                                                                                                                                                                                                                                                                                                                                                                                                                                                                                                                                                                                                                                                                                                                                                                                                                                                                                                                                                                                                                                                                                                                                                                                                                                                                                                                                                                                                                                                                                                                                                                                                                                              |     |           |    |         |    |       |       |        |   |           |       |           |         |         |   |           |    |           |     |        |    |        |          |       |   |         |    |    |    |      |       |            |          |          |    |          |    |        |     |        |      |       |          |     |   |        |
| 役員賞与引当金                                                                                                                                                                                                                                                                                                                                                                                                                                                                                                                                                                                                                                                                                                                                                                                                                                                                                                                                                                                                                                                                                                                                                                                                                                                                                                                                                                                                                                                                                                                                                                                                                                                                                                                                                                                                                                                                                                                                                                                                                                                                                                                                                                                                                                                                                                                                                                                                                                                                                                                                                                                                                  | 19,325                                 |            |    |         |    |       |       |        |   |           |       |           |         |        |         |         |   |           |    |           |     |        |    |        |          |       |   |         |    |    |    |      |        |     |          |     |    |          |     |     |          |     |   |        |                                                                                                                                                                                                                                                                                                                                                                                                                                                                                                                                                                                                                                                                                                                                                                                                                                                                                                                                                                                                                                                                                                                                                                                                                                                                                                                                                                                                                                                                                                                                                                                                                                                                                                                                                                                                                                                                                                                                                                                                                                                                                                                                                                                                                                                                                                                                                                                                                                                                                                                                                                                                                                                                                              |     |           |    |         |    |       |       |        |   |           |       |           |         |         |   |           |    |           |     |        |    |        |          |       |   |         |    |    |    |      |       |            |          |          |    |          |    |        |     |        |      |       |          |     |   |        |
| 退職給付引当金                                                                                                                                                                                                                                                                                                                                                                                                                                                                                                                                                                                                                                                                                                                                                                                                                                                                                                                                                                                                                                                                                                                                                                                                                                                                                                                                                                                                                                                                                                                                                                                                                                                                                                                                                                                                                                                                                                                                                                                                                                                                                                                                                                                                                                                                                                                                                                                                                                                                                                                                                                                                                  | 621,948                                |            |    |         |    |       |       |        |   |           |       |           |         |        |         |         |   |           |    |           |     |        |    |        |          |       |   |         |    |    |    |      |        |     |          |     |    |          |     |     |          |     |   |        |                                                                                                                                                                                                                                                                                                                                                                                                                                                                                                                                                                                                                                                                                                                                                                                                                                                                                                                                                                                                                                                                                                                                                                                                                                                                                                                                                                                                                                                                                                                                                                                                                                                                                                                                                                                                                                                                                                                                                                                                                                                                                                                                                                                                                                                                                                                                                                                                                                                                                                                                                                                                                                                                                              |     |           |    |         |    |       |       |        |   |           |       |           |         |         |   |           |    |           |     |        |    |        |          |       |   |         |    |    |    |      |       |            |          |          |    |          |    |        |     |        |      |       |          |     |   |        |
| 計                                                                                                                                                                                                                                                                                                                                                                                                                                                                                                                                                                                                                                                                                                                                                                                                                                                                                                                                                                                                                                                                                                                                                                                                                                                                                                                                                                                                                                                                                                                                                                                                                                                                                                                                                                                                                                                                                                                                                                                                                                                                                                                                                                                                                                                                                                                                                                                                                                                                                                                                                                                                                        | 1,080,422                              |            |    |         |    |       |       |        |   |           |       |           |         |        |         |         |   |           |    |           |     |        |    |        |          |       |   |         |    |    |    |      |        |     |          |     |    |          |     |     |          |     |   |        |                                                                                                                                                                                                                                                                                                                                                                                                                                                                                                                                                                                                                                                                                                                                                                                                                                                                                                                                                                                                                                                                                                                                                                                                                                                                                                                                                                                                                                                                                                                                                                                                                                                                                                                                                                                                                                                                                                                                                                                                                                                                                                                                                                                                                                                                                                                                                                                                                                                                                                                                                                                                                                                                                              |     |           |    |         |    |       |       |        |   |           |       |           |         |         |   |           |    |           |     |        |    |        |          |       |   |         |    |    |    |      |       |            |          |          |    |          |    |        |     |        |      |       |          |     |   |        |
| 建物                                                                                                                                                                                                                                                                                                                                                                                                                                                                                                                                                                                                                                                                                                                                                                                                                                                                                                                                                                                                                                                                                                                                                                                                                                                                                                                                                                                                                                                                                                                                                                                                                                                                                                                                                                                                                                                                                                                                                                                                                                                                                                                                                                                                                                                                                                                                                                                                                                                                                                                                                                                                                       | 108,671千円                              |            |    |         |    |       |       |        |   |           |       |           |         |        |         |         |   |           |    |           |     |        |    |        |          |       |   |         |    |    |    |      |        |     |          |     |    |          |     |     |          |     |   |        |                                                                                                                                                                                                                                                                                                                                                                                                                                                                                                                                                                                                                                                                                                                                                                                                                                                                                                                                                                                                                                                                                                                                                                                                                                                                                                                                                                                                                                                                                                                                                                                                                                                                                                                                                                                                                                                                                                                                                                                                                                                                                                                                                                                                                                                                                                                                                                                                                                                                                                                                                                                                                                                                                              |     |           |    |         |    |       |       |        |   |           |       |           |         |         |   |           |    |           |     |        |    |        |          |       |   |         |    |    |    |      |       |            |          |          |    |          |    |        |     |        |      |       |          |     |   |        |
| 構築物                                                                                                                                                                                                                                                                                                                                                                                                                                                                                                                                                                                                                                                                                                                                                                                                                                                                                                                                                                                                                                                                                                                                                                                                                                                                                                                                                                                                                                                                                                                                                                                                                                                                                                                                                                                                                                                                                                                                                                                                                                                                                                                                                                                                                                                                                                                                                                                                                                                                                                                                                                                                                      | 32,861                                 |            |    |         |    |       |       |        |   |           |       |           |         |        |         |         |   |           |    |           |     |        |    |        |          |       |   |         |    |    |    |      |        |     |          |     |    |          |     |     |          |     |   |        |                                                                                                                                                                                                                                                                                                                                                                                                                                                                                                                                                                                                                                                                                                                                                                                                                                                                                                                                                                                                                                                                                                                                                                                                                                                                                                                                                                                                                                                                                                                                                                                                                                                                                                                                                                                                                                                                                                                                                                                                                                                                                                                                                                                                                                                                                                                                                                                                                                                                                                                                                                                                                                                                                              |     |           |    |         |    |       |       |        |   |           |       |           |         |         |   |           |    |           |     |        |    |        |          |       |   |         |    |    |    |      |       |            |          |          |    |          |    |        |     |        |      |       |          |     |   |        |
| 車両                                                                                                                                                                                                                                                                                                                                                                                                                                                                                                                                                                                                                                                                                                                                                                                                                                                                                                                                                                                                                                                                                                                                                                                                                                                                                                                                                                                                                                                                                                                                                                                                                                                                                                                                                                                                                                                                                                                                                                                                                                                                                                                                                                                                                                                                                                                                                                                                                                                                                                                                                                                                                       | 28,484                                 |            |    |         |    |       |       |        |   |           |       |           |         |        |         |         |   |           |    |           |     |        |    |        |          |       |   |         |    |    |    |      |        |     |          |     |    |          |     |     |          |     |   |        |                                                                                                                                                                                                                                                                                                                                                                                                                                                                                                                                                                                                                                                                                                                                                                                                                                                                                                                                                                                                                                                                                                                                                                                                                                                                                                                                                                                                                                                                                                                                                                                                                                                                                                                                                                                                                                                                                                                                                                                                                                                                                                                                                                                                                                                                                                                                                                                                                                                                                                                                                                                                                                                                                              |     |           |    |         |    |       |       |        |   |           |       |           |         |         |   |           |    |           |     |        |    |        |          |       |   |         |    |    |    |      |       |            |          |          |    |          |    |        |     |        |      |       |          |     |   |        |
| 工具・器具・備品                                                                                                                                                                                                                                                                                                                                                                                                                                                                                                                                                                                                                                                                                                                                                                                                                                                                                                                                                                                                                                                                                                                                                                                                                                                                                                                                                                                                                                                                                                                                                                                                                                                                                                                                                                                                                                                                                                                                                                                                                                                                                                                                                                                                                                                                                                                                                                                                                                                                                                                                                                                                                 | 4,580                                  |            |    |         |    |       |       |        |   |           |       |           |         |        |         |         |   |           |    |           |     |        |    |        |          |       |   |         |    |    |    |      |        |     |          |     |    |          |     |     |          |     |   |        |                                                                                                                                                                                                                                                                                                                                                                                                                                                                                                                                                                                                                                                                                                                                                                                                                                                                                                                                                                                                                                                                                                                                                                                                                                                                                                                                                                                                                                                                                                                                                                                                                                                                                                                                                                                                                                                                                                                                                                                                                                                                                                                                                                                                                                                                                                                                                                                                                                                                                                                                                                                                                                                                                              |     |           |    |         |    |       |       |        |   |           |       |           |         |         |   |           |    |           |     |        |    |        |          |       |   |         |    |    |    |      |       |            |          |          |    |          |    |        |     |        |      |       |          |     |   |        |
| 計                                                                                                                                                                                                                                                                                                                                                                                                                                                                                                                                                                                                                                                                                                                                                                                                                                                                                                                                                                                                                                                                                                                                                                                                                                                                                                                                                                                                                                                                                                                                                                                                                                                                                                                                                                                                                                                                                                                                                                                                                                                                                                                                                                                                                                                                                                                                                                                                                                                                                                                                                                                                                        | 174,598                                |            |    |         |    |       |       |        |   |           |       |           |         |        |         |         |   |           |    |           |     |        |    |        |          |       |   |         |    |    |    |      |        |     |          |     |    |          |     |     |          |     |   |        |                                                                                                                                                                                                                                                                                                                                                                                                                                                                                                                                                                                                                                                                                                                                                                                                                                                                                                                                                                                                                                                                                                                                                                                                                                                                                                                                                                                                                                                                                                                                                                                                                                                                                                                                                                                                                                                                                                                                                                                                                                                                                                                                                                                                                                                                                                                                                                                                                                                                                                                                                                                                                                                                                              |     |           |    |         |    |       |       |        |   |           |       |           |         |         |   |           |    |           |     |        |    |        |          |       |   |         |    |    |    |      |       |            |          |          |    |          |    |        |     |        |      |       |          |     |   |        |
| 用途                                                                                                                                                                                                                                                                                                                                                                                                                                                                                                                                                                                                                                                                                                                                                                                                                                                                                                                                                                                                                                                                                                                                                                                                                                                                                                                                                                                                                                                                                                                                                                                                                                                                                                                                                                                                                                                                                                                                                                                                                                                                                                                                                                                                                                                                                                                                                                                                                                                                                                                                                                                                                       | 種類                                     | 場所         |    |         |    |       |       |        |   |           |       |           |         |        |         |         |   |           |    |           |     |        |    |        |          |       |   |         |    |    |    |      |        |     |          |     |    |          |     |     |          |     |   |        |                                                                                                                                                                                                                                                                                                                                                                                                                                                                                                                                                                                                                                                                                                                                                                                                                                                                                                                                                                                                                                                                                                                                                                                                                                                                                                                                                                                                                                                                                                                                                                                                                                                                                                                                                                                                                                                                                                                                                                                                                                                                                                                                                                                                                                                                                                                                                                                                                                                                                                                                                                                                                                                                                              |     |           |    |         |    |       |       |        |   |           |       |           |         |         |   |           |    |           |     |        |    |        |          |       |   |         |    |    |    |      |       |            |          |          |    |          |    |        |     |        |      |       |          |     |   |        |
| 遊休資産                                                                                                                                                                                                                                                                                                                                                                                                                                                                                                                                                                                                                                                                                                                                                                                                                                                                                                                                                                                                                                                                                                                                                                                                                                                                                                                                                                                                                                                                                                                                                                                                                                                                                                                                                                                                                                                                                                                                                                                                                                                                                                                                                                                                                                                                                                                                                                                                                                                                                                                                                                                                                     | 建物、構築物                                 | 千葉県        |    |         |    |       |       |        |   |           |       |           |         |        |         |         |   |           |    |           |     |        |    |        |          |       |   |         |    |    |    |      |        |     |          |     |    |          |     |     |          |     |   |        |                                                                                                                                                                                                                                                                                                                                                                                                                                                                                                                                                                                                                                                                                                                                                                                                                                                                                                                                                                                                                                                                                                                                                                                                                                                                                                                                                                                                                                                                                                                                                                                                                                                                                                                                                                                                                                                                                                                                                                                                                                                                                                                                                                                                                                                                                                                                                                                                                                                                                                                                                                                                                                                                                              |     |           |    |         |    |       |       |        |   |           |       |           |         |         |   |           |    |           |     |        |    |        |          |       |   |         |    |    |    |      |       |            |          |          |    |          |    |        |     |        |      |       |          |     |   |        |
|                                                                                                                                                                                                                                                                                                                                                                                                                                                                                                                                                                                                                                                                                                                                                                                                                                                                                                                                                                                                                                                                                                                                                                                                                                                                                                                                                                                                                                                                                                                                                                                                                                                                                                                                                                                                                                                                                                                                                                                                                                                                                                                                                                                                                                                                                                                                                                                                                                                                                                                                                                                                                          | 工具・器具・備品                               | 船橋市        |    |         |    |       |       |        |   |           |       |           |         |        |         |         |   |           |    |           |     |        |    |        |          |       |   |         |    |    |    |      |        |     |          |     |    |          |     |     |          |     |   |        |                                                                                                                                                                                                                                                                                                                                                                                                                                                                                                                                                                                                                                                                                                                                                                                                                                                                                                                                                                                                                                                                                                                                                                                                                                                                                                                                                                                                                                                                                                                                                                                                                                                                                                                                                                                                                                                                                                                                                                                                                                                                                                                                                                                                                                                                                                                                                                                                                                                                                                                                                                                                                                                                                              |     |           |    |         |    |       |       |        |   |           |       |           |         |         |   |           |    |           |     |        |    |        |          |       |   |         |    |    |    |      |       |            |          |          |    |          |    |        |     |        |      |       |          |     |   |        |
| 建物                                                                                                                                                                                                                                                                                                                                                                                                                                                                                                                                                                                                                                                                                                                                                                                                                                                                                                                                                                                                                                                                                                                                                                                                                                                                                                                                                                                                                                                                                                                                                                                                                                                                                                                                                                                                                                                                                                                                                                                                                                                                                                                                                                                                                                                                                                                                                                                                                                                                                                                                                                                                                       | 57,230千円                               |            |    |         |    |       |       |        |   |           |       |           |         |        |         |         |   |           |    |           |     |        |    |        |          |       |   |         |    |    |    |      |        |     |          |     |    |          |     |     |          |     |   |        |                                                                                                                                                                                                                                                                                                                                                                                                                                                                                                                                                                                                                                                                                                                                                                                                                                                                                                                                                                                                                                                                                                                                                                                                                                                                                                                                                                                                                                                                                                                                                                                                                                                                                                                                                                                                                                                                                                                                                                                                                                                                                                                                                                                                                                                                                                                                                                                                                                                                                                                                                                                                                                                                                              |     |           |    |         |    |       |       |        |   |           |       |           |         |         |   |           |    |           |     |        |    |        |          |       |   |         |    |    |    |      |       |            |          |          |    |          |    |        |     |        |      |       |          |     |   |        |
| 構築物                                                                                                                                                                                                                                                                                                                                                                                                                                                                                                                                                                                                                                                                                                                                                                                                                                                                                                                                                                                                                                                                                                                                                                                                                                                                                                                                                                                                                                                                                                                                                                                                                                                                                                                                                                                                                                                                                                                                                                                                                                                                                                                                                                                                                                                                                                                                                                                                                                                                                                                                                                                                                      | 919                                    |            |    |         |    |       |       |        |   |           |       |           |         |        |         |         |   |           |    |           |     |        |    |        |          |       |   |         |    |    |    |      |        |     |          |     |    |          |     |     |          |     |   |        |                                                                                                                                                                                                                                                                                                                                                                                                                                                                                                                                                                                                                                                                                                                                                                                                                                                                                                                                                                                                                                                                                                                                                                                                                                                                                                                                                                                                                                                                                                                                                                                                                                                                                                                                                                                                                                                                                                                                                                                                                                                                                                                                                                                                                                                                                                                                                                                                                                                                                                                                                                                                                                                                                              |     |           |    |         |    |       |       |        |   |           |       |           |         |         |   |           |    |           |     |        |    |        |          |       |   |         |    |    |    |      |       |            |          |          |    |          |    |        |     |        |      |       |          |     |   |        |
| 工具・器具・備品                                                                                                                                                                                                                                                                                                                                                                                                                                                                                                                                                                                                                                                                                                                                                                                                                                                                                                                                                                                                                                                                                                                                                                                                                                                                                                                                                                                                                                                                                                                                                                                                                                                                                                                                                                                                                                                                                                                                                                                                                                                                                                                                                                                                                                                                                                                                                                                                                                                                                                                                                                                                                 | 261                                    |            |    |         |    |       |       |        |   |           |       |           |         |        |         |         |   |           |    |           |     |        |    |        |          |       |   |         |    |    |    |      |        |     |          |     |    |          |     |     |          |     |   |        |                                                                                                                                                                                                                                                                                                                                                                                                                                                                                                                                                                                                                                                                                                                                                                                                                                                                                                                                                                                                                                                                                                                                                                                                                                                                                                                                                                                                                                                                                                                                                                                                                                                                                                                                                                                                                                                                                                                                                                                                                                                                                                                                                                                                                                                                                                                                                                                                                                                                                                                                                                                                                                                                                              |     |           |    |         |    |       |       |        |   |           |       |           |         |         |   |           |    |           |     |        |    |        |          |       |   |         |    |    |    |      |       |            |          |          |    |          |    |        |     |        |      |       |          |     |   |        |
| 計                                                                                                                                                                                                                                                                                                                                                                                                                                                                                                                                                                                                                                                                                                                                                                                                                                                                                                                                                                                                                                                                                                                                                                                                                                                                                                                                                                                                                                                                                                                                                                                                                                                                                                                                                                                                                                                                                                                                                                                                                                                                                                                                                                                                                                                                                                                                                                                                                                                                                                                                                                                                                        | 58,411                                 |            |    |         |    |       |       |        |   |           |       |           |         |        |         |         |   |           |    |           |     |        |    |        |          |       |   |         |    |    |    |      |        |     |          |     |    |          |     |     |          |     |   |        |                                                                                                                                                                                                                                                                                                                                                                                                                                                                                                                                                                                                                                                                                                                                                                                                                                                                                                                                                                                                                                                                                                                                                                                                                                                                                                                                                                                                                                                                                                                                                                                                                                                                                                                                                                                                                                                                                                                                                                                                                                                                                                                                                                                                                                                                                                                                                                                                                                                                                                                                                                                                                                                                                              |     |           |    |         |    |       |       |        |   |           |       |           |         |         |   |           |    |           |     |        |    |        |          |       |   |         |    |    |    |      |       |            |          |          |    |          |    |        |     |        |      |       |          |     |   |        |
| 人件費                                                                                                                                                                                                                                                                                                                                                                                                                                                                                                                                                                                                                                                                                                                                                                                                                                                                                                                                                                                                                                                                                                                                                                                                                                                                                                                                                                                                                                                                                                                                                                                                                                                                                                                                                                                                                                                                                                                                                                                                                                                                                                                                                                                                                                                                                                                                                                                                                                                                                                                                                                                                                      | 836,278千円                              |            |    |         |    |       |       |        |   |           |       |           |         |        |         |         |   |           |    |           |     |        |    |        |          |       |   |         |    |    |    |      |        |     |          |     |    |          |     |     |          |     |   |        |                                                                                                                                                                                                                                                                                                                                                                                                                                                                                                                                                                                                                                                                                                                                                                                                                                                                                                                                                                                                                                                                                                                                                                                                                                                                                                                                                                                                                                                                                                                                                                                                                                                                                                                                                                                                                                                                                                                                                                                                                                                                                                                                                                                                                                                                                                                                                                                                                                                                                                                                                                                                                                                                                              |     |           |    |         |    |       |       |        |   |           |       |           |         |         |   |           |    |           |     |        |    |        |          |       |   |         |    |    |    |      |       |            |          |          |    |          |    |        |     |        |      |       |          |     |   |        |
| 経費                                                                                                                                                                                                                                                                                                                                                                                                                                                                                                                                                                                                                                                                                                                                                                                                                                                                                                                                                                                                                                                                                                                                                                                                                                                                                                                                                                                                                                                                                                                                                                                                                                                                                                                                                                                                                                                                                                                                                                                                                                                                                                                                                                                                                                                                                                                                                                                                                                                                                                                                                                                                                       | 309,637                                |            |    |         |    |       |       |        |   |           |       |           |         |        |         |         |   |           |    |           |     |        |    |        |          |       |   |         |    |    |    |      |        |     |          |     |    |          |     |     |          |     |   |        |                                                                                                                                                                                                                                                                                                                                                                                                                                                                                                                                                                                                                                                                                                                                                                                                                                                                                                                                                                                                                                                                                                                                                                                                                                                                                                                                                                                                                                                                                                                                                                                                                                                                                                                                                                                                                                                                                                                                                                                                                                                                                                                                                                                                                                                                                                                                                                                                                                                                                                                                                                                                                                                                                              |     |           |    |         |    |       |       |        |   |           |       |           |         |         |   |           |    |           |     |        |    |        |          |       |   |         |    |    |    |      |       |            |          |          |    |          |    |        |     |        |      |       |          |     |   |        |
| 諸税                                                                                                                                                                                                                                                                                                                                                                                                                                                                                                                                                                                                                                                                                                                                                                                                                                                                                                                                                                                                                                                                                                                                                                                                                                                                                                                                                                                                                                                                                                                                                                                                                                                                                                                                                                                                                                                                                                                                                                                                                                                                                                                                                                                                                                                                                                                                                                                                                                                                                                                                                                                                                       | 7,186                                  |            |    |         |    |       |       |        |   |           |       |           |         |        |         |         |   |           |    |           |     |        |    |        |          |       |   |         |    |    |    |      |        |     |          |     |    |          |     |     |          |     |   |        |                                                                                                                                                                                                                                                                                                                                                                                                                                                                                                                                                                                                                                                                                                                                                                                                                                                                                                                                                                                                                                                                                                                                                                                                                                                                                                                                                                                                                                                                                                                                                                                                                                                                                                                                                                                                                                                                                                                                                                                                                                                                                                                                                                                                                                                                                                                                                                                                                                                                                                                                                                                                                                                                                              |     |           |    |         |    |       |       |        |   |           |       |           |         |         |   |           |    |           |     |        |    |        |          |       |   |         |    |    |    |      |       |            |          |          |    |          |    |        |     |        |      |       |          |     |   |        |
| 減価償却費                                                                                                                                                                                                                                                                                                                                                                                                                                                                                                                                                                                                                                                                                                                                                                                                                                                                                                                                                                                                                                                                                                                                                                                                                                                                                                                                                                                                                                                                                                                                                                                                                                                                                                                                                                                                                                                                                                                                                                                                                                                                                                                                                                                                                                                                                                                                                                                                                                                                                                                                                                                                                    | 52,352                                 |            |    |         |    |       |       |        |   |           |       |           |         |        |         |         |   |           |    |           |     |        |    |        |          |       |   |         |    |    |    |      |        |     |          |     |    |          |     |     |          |     |   |        |                                                                                                                                                                                                                                                                                                                                                                                                                                                                                                                                                                                                                                                                                                                                                                                                                                                                                                                                                                                                                                                                                                                                                                                                                                                                                                                                                                                                                                                                                                                                                                                                                                                                                                                                                                                                                                                                                                                                                                                                                                                                                                                                                                                                                                                                                                                                                                                                                                                                                                                                                                                                                                                                                              |     |           |    |         |    |       |       |        |   |           |       |           |         |         |   |           |    |           |     |        |    |        |          |       |   |         |    |    |    |      |       |            |          |          |    |          |    |        |     |        |      |       |          |     |   |        |
| 計                                                                                                                                                                                                                                                                                                                                                                                                                                                                                                                                                                                                                                                                                                                                                                                                                                                                                                                                                                                                                                                                                                                                                                                                                                                                                                                                                                                                                                                                                                                                                                                                                                                                                                                                                                                                                                                                                                                                                                                                                                                                                                                                                                                                                                                                                                                                                                                                                                                                                                                                                                                                                        | 1,205,454                              |            |    |         |    |       |       |        |   |           |       |           |         |        |         |         |   |           |    |           |     |        |    |        |          |       |   |         |    |    |    |      |        |     |          |     |    |          |     |     |          |     |   |        |                                                                                                                                                                                                                                                                                                                                                                                                                                                                                                                                                                                                                                                                                                                                                                                                                                                                                                                                                                                                                                                                                                                                                                                                                                                                                                                                                                                                                                                                                                                                                                                                                                                                                                                                                                                                                                                                                                                                                                                                                                                                                                                                                                                                                                                                                                                                                                                                                                                                                                                                                                                                                                                                                              |     |           |    |         |    |       |       |        |   |           |       |           |         |         |   |           |    |           |     |        |    |        |          |       |   |         |    |    |    |      |       |            |          |          |    |          |    |        |     |        |      |       |          |     |   |        |
| 賞与引当金                                                                                                                                                                                                                                                                                                                                                                                                                                                                                                                                                                                                                                                                                                                                                                                                                                                                                                                                                                                                                                                                                                                                                                                                                                                                                                                                                                                                                                                                                                                                                                                                                                                                                                                                                                                                                                                                                                                                                                                                                                                                                                                                                                                                                                                                                                                                                                                                                                                                                                                                                                                                                    | 436,518千円                              |            |    |         |    |       |       |        |   |           |       |           |         |        |         |         |   |           |    |           |     |        |    |        |          |       |   |         |    |    |    |      |        |     |          |     |    |          |     |     |          |     |   |        |                                                                                                                                                                                                                                                                                                                                                                                                                                                                                                                                                                                                                                                                                                                                                                                                                                                                                                                                                                                                                                                                                                                                                                                                                                                                                                                                                                                                                                                                                                                                                                                                                                                                                                                                                                                                                                                                                                                                                                                                                                                                                                                                                                                                                                                                                                                                                                                                                                                                                                                                                                                                                                                                                              |     |           |    |         |    |       |       |        |   |           |       |           |         |         |   |           |    |           |     |        |    |        |          |       |   |         |    |    |    |      |       |            |          |          |    |          |    |        |     |        |      |       |          |     |   |        |
| 退職給付引当金                                                                                                                                                                                                                                                                                                                                                                                                                                                                                                                                                                                                                                                                                                                                                                                                                                                                                                                                                                                                                                                                                                                                                                                                                                                                                                                                                                                                                                                                                                                                                                                                                                                                                                                                                                                                                                                                                                                                                                                                                                                                                                                                                                                                                                                                                                                                                                                                                                                                                                                                                                                                                  | 565,781                                |            |    |         |    |       |       |        |   |           |       |           |         |        |         |         |   |           |    |           |     |        |    |        |          |       |   |         |    |    |    |      |        |     |          |     |    |          |     |     |          |     |   |        |                                                                                                                                                                                                                                                                                                                                                                                                                                                                                                                                                                                                                                                                                                                                                                                                                                                                                                                                                                                                                                                                                                                                                                                                                                                                                                                                                                                                                                                                                                                                                                                                                                                                                                                                                                                                                                                                                                                                                                                                                                                                                                                                                                                                                                                                                                                                                                                                                                                                                                                                                                                                                                                                                              |     |           |    |         |    |       |       |        |   |           |       |           |         |         |   |           |    |           |     |        |    |        |          |       |   |         |    |    |    |      |       |            |          |          |    |          |    |        |     |        |      |       |          |     |   |        |
| 計                                                                                                                                                                                                                                                                                                                                                                                                                                                                                                                                                                                                                                                                                                                                                                                                                                                                                                                                                                                                                                                                                                                                                                                                                                                                                                                                                                                                                                                                                                                                                                                                                                                                                                                                                                                                                                                                                                                                                                                                                                                                                                                                                                                                                                                                                                                                                                                                                                                                                                                                                                                                                        | 1,002,300                              |            |    |         |    |       |       |        |   |           |       |           |         |        |         |         |   |           |    |           |     |        |    |        |          |       |   |         |    |    |    |      |        |     |          |     |    |          |     |     |          |     |   |        |                                                                                                                                                                                                                                                                                                                                                                                                                                                                                                                                                                                                                                                                                                                                                                                                                                                                                                                                                                                                                                                                                                                                                                                                                                                                                                                                                                                                                                                                                                                                                                                                                                                                                                                                                                                                                                                                                                                                                                                                                                                                                                                                                                                                                                                                                                                                                                                                                                                                                                                                                                                                                                                                                              |     |           |    |         |    |       |       |        |   |           |       |           |         |         |   |           |    |           |     |        |    |        |          |       |   |         |    |    |    |      |       |            |          |          |    |          |    |        |     |        |      |       |          |     |   |        |
| 建物                                                                                                                                                                                                                                                                                                                                                                                                                                                                                                                                                                                                                                                                                                                                                                                                                                                                                                                                                                                                                                                                                                                                                                                                                                                                                                                                                                                                                                                                                                                                                                                                                                                                                                                                                                                                                                                                                                                                                                                                                                                                                                                                                                                                                                                                                                                                                                                                                                                                                                                                                                                                                       | 432,847千円                              |            |    |         |    |       |       |        |   |           |       |           |         |        |         |         |   |           |    |           |     |        |    |        |          |       |   |         |    |    |    |      |        |     |          |     |    |          |     |     |          |     |   |        |                                                                                                                                                                                                                                                                                                                                                                                                                                                                                                                                                                                                                                                                                                                                                                                                                                                                                                                                                                                                                                                                                                                                                                                                                                                                                                                                                                                                                                                                                                                                                                                                                                                                                                                                                                                                                                                                                                                                                                                                                                                                                                                                                                                                                                                                                                                                                                                                                                                                                                                                                                                                                                                                                              |     |           |    |         |    |       |       |        |   |           |       |           |         |         |   |           |    |           |     |        |    |        |          |       |   |         |    |    |    |      |       |            |          |          |    |          |    |        |     |        |      |       |          |     |   |        |
| 構築物                                                                                                                                                                                                                                                                                                                                                                                                                                                                                                                                                                                                                                                                                                                                                                                                                                                                                                                                                                                                                                                                                                                                                                                                                                                                                                                                                                                                                                                                                                                                                                                                                                                                                                                                                                                                                                                                                                                                                                                                                                                                                                                                                                                                                                                                                                                                                                                                                                                                                                                                                                                                                      | 58,010                                 |            |    |         |    |       |       |        |   |           |       |           |         |        |         |         |   |           |    |           |     |        |    |        |          |       |   |         |    |    |    |      |        |     |          |     |    |          |     |     |          |     |   |        |                                                                                                                                                                                                                                                                                                                                                                                                                                                                                                                                                                                                                                                                                                                                                                                                                                                                                                                                                                                                                                                                                                                                                                                                                                                                                                                                                                                                                                                                                                                                                                                                                                                                                                                                                                                                                                                                                                                                                                                                                                                                                                                                                                                                                                                                                                                                                                                                                                                                                                                                                                                                                                                                                              |     |           |    |         |    |       |       |        |   |           |       |           |         |         |   |           |    |           |     |        |    |        |          |       |   |         |    |    |    |      |       |            |          |          |    |          |    |        |     |        |      |       |          |     |   |        |
| 車両                                                                                                                                                                                                                                                                                                                                                                                                                                                                                                                                                                                                                                                                                                                                                                                                                                                                                                                                                                                                                                                                                                                                                                                                                                                                                                                                                                                                                                                                                                                                                                                                                                                                                                                                                                                                                                                                                                                                                                                                                                                                                                                                                                                                                                                                                                                                                                                                                                                                                                                                                                                                                       | 20,614                                 |            |    |         |    |       |       |        |   |           |       |           |         |        |         |         |   |           |    |           |     |        |    |        |          |       |   |         |    |    |    |      |        |     |          |     |    |          |     |     |          |     |   |        |                                                                                                                                                                                                                                                                                                                                                                                                                                                                                                                                                                                                                                                                                                                                                                                                                                                                                                                                                                                                                                                                                                                                                                                                                                                                                                                                                                                                                                                                                                                                                                                                                                                                                                                                                                                                                                                                                                                                                                                                                                                                                                                                                                                                                                                                                                                                                                                                                                                                                                                                                                                                                                                                                              |     |           |    |         |    |       |       |        |   |           |       |           |         |         |   |           |    |           |     |        |    |        |          |       |   |         |    |    |    |      |       |            |          |          |    |          |    |        |     |        |      |       |          |     |   |        |
| 工具・器具・備品                                                                                                                                                                                                                                                                                                                                                                                                                                                                                                                                                                                                                                                                                                                                                                                                                                                                                                                                                                                                                                                                                                                                                                                                                                                                                                                                                                                                                                                                                                                                                                                                                                                                                                                                                                                                                                                                                                                                                                                                                                                                                                                                                                                                                                                                                                                                                                                                                                                                                                                                                                                                                 | 3,157                                  |            |    |         |    |       |       |        |   |           |       |           |         |        |         |         |   |           |    |           |     |        |    |        |          |       |   |         |    |    |    |      |        |     |          |     |    |          |     |     |          |     |   |        |                                                                                                                                                                                                                                                                                                                                                                                                                                                                                                                                                                                                                                                                                                                                                                                                                                                                                                                                                                                                                                                                                                                                                                                                                                                                                                                                                                                                                                                                                                                                                                                                                                                                                                                                                                                                                                                                                                                                                                                                                                                                                                                                                                                                                                                                                                                                                                                                                                                                                                                                                                                                                                                                                              |     |           |    |         |    |       |       |        |   |           |       |           |         |         |   |           |    |           |     |        |    |        |          |       |   |         |    |    |    |      |       |            |          |          |    |          |    |        |     |        |      |       |          |     |   |        |
| 計                                                                                                                                                                                                                                                                                                                                                                                                                                                                                                                                                                                                                                                                                                                                                                                                                                                                                                                                                                                                                                                                                                                                                                                                                                                                                                                                                                                                                                                                                                                                                                                                                                                                                                                                                                                                                                                                                                                                                                                                                                                                                                                                                                                                                                                                                                                                                                                                                                                                                                                                                                                                                        | 514,629                                |            |    |         |    |       |       |        |   |           |       |           |         |        |         |         |   |           |    |           |     |        |    |        |          |       |   |         |    |    |    |      |        |     |          |     |    |          |     |     |          |     |   |        |                                                                                                                                                                                                                                                                                                                                                                                                                                                                                                                                                                                                                                                                                                                                                                                                                                                                                                                                                                                                                                                                                                                                                                                                                                                                                                                                                                                                                                                                                                                                                                                                                                                                                                                                                                                                                                                                                                                                                                                                                                                                                                                                                                                                                                                                                                                                                                                                                                                                                                                                                                                                                                                                                              |     |           |    |         |    |       |       |        |   |           |       |           |         |         |   |           |    |           |     |        |    |        |          |       |   |         |    |    |    |      |       |            |          |          |    |          |    |        |     |        |      |       |          |     |   |        |
| 用途                                                                                                                                                                                                                                                                                                                                                                                                                                                                                                                                                                                                                                                                                                                                                                                                                                                                                                                                                                                                                                                                                                                                                                                                                                                                                                                                                                                                                                                                                                                                                                                                                                                                                                                                                                                                                                                                                                                                                                                                                                                                                                                                                                                                                                                                                                                                                                                                                                                                                                                                                                                                                       | 種類                                     | 場所         |    |         |    |       |       |        |   |           |       |           |         |        |         |         |   |           |    |           |     |        |    |        |          |       |   |         |    |    |    |      |        |     |          |     |    |          |     |     |          |     |   |        |                                                                                                                                                                                                                                                                                                                                                                                                                                                                                                                                                                                                                                                                                                                                                                                                                                                                                                                                                                                                                                                                                                                                                                                                                                                                                                                                                                                                                                                                                                                                                                                                                                                                                                                                                                                                                                                                                                                                                                                                                                                                                                                                                                                                                                                                                                                                                                                                                                                                                                                                                                                                                                                                                              |     |           |    |         |    |       |       |        |   |           |       |           |         |         |   |           |    |           |     |        |    |        |          |       |   |         |    |    |    |      |       |            |          |          |    |          |    |        |     |        |      |       |          |     |   |        |
| 遊休資産                                                                                                                                                                                                                                                                                                                                                                                                                                                                                                                                                                                                                                                                                                                                                                                                                                                                                                                                                                                                                                                                                                                                                                                                                                                                                                                                                                                                                                                                                                                                                                                                                                                                                                                                                                                                                                                                                                                                                                                                                                                                                                                                                                                                                                                                                                                                                                                                                                                                                                                                                                                                                     | 土地、建物                                  | 千葉県<br>船橋市 |    |         |    |       |       |        |   |           |       |           |         |        |         |         |   |           |    |           |     |        |    |        |          |       |   |         |    |    |    |      |        |     |          |     |    |          |     |     |          |     |   |        |                                                                                                                                                                                                                                                                                                                                                                                                                                                                                                                                                                                                                                                                                                                                                                                                                                                                                                                                                                                                                                                                                                                                                                                                                                                                                                                                                                                                                                                                                                                                                                                                                                                                                                                                                                                                                                                                                                                                                                                                                                                                                                                                                                                                                                                                                                                                                                                                                                                                                                                                                                                                                                                                                              |     |           |    |         |    |       |       |        |   |           |       |           |         |         |   |           |    |           |     |        |    |        |          |       |   |         |    |    |    |      |       |            |          |          |    |          |    |        |     |        |      |       |          |     |   |        |
|                                                                                                                                                                                                                                                                                                                                                                                                                                                                                                                                                                                                                                                                                                                                                                                                                                                                                                                                                                                                                                                                                                                                                                                                                                                                                                                                                                                                                                                                                                                                                                                                                                                                                                                                                                                                                                                                                                                                                                                                                                                                                                                                                                                                                                                                                                                                                                                                                                                                                                                                                                                                                          | 構築物、機械装置                               |            |    |         |    |       |       |        |   |           |       |           |         |        |         |         |   |           |    |           |     |        |    |        |          |       |   |         |    |    |    |      |        |     |          |     |    |          |     |     |          |     |   |        |                                                                                                                                                                                                                                                                                                                                                                                                                                                                                                                                                                                                                                                                                                                                                                                                                                                                                                                                                                                                                                                                                                                                                                                                                                                                                                                                                                                                                                                                                                                                                                                                                                                                                                                                                                                                                                                                                                                                                                                                                                                                                                                                                                                                                                                                                                                                                                                                                                                                                                                                                                                                                                                                                              |     |           |    |         |    |       |       |        |   |           |       |           |         |         |   |           |    |           |     |        |    |        |          |       |   |         |    |    |    |      |       |            |          |          |    |          |    |        |     |        |      |       |          |     |   |        |
|                                                                                                                                                                                                                                                                                                                                                                                                                                                                                                                                                                                                                                                                                                                                                                                                                                                                                                                                                                                                                                                                                                                                                                                                                                                                                                                                                                                                                                                                                                                                                                                                                                                                                                                                                                                                                                                                                                                                                                                                                                                                                                                                                                                                                                                                                                                                                                                                                                                                                                                                                                                                                          | 工具・器具・備品                               |            |    |         |    |       |       |        |   |           |       |           |         |        |         |         |   |           |    |           |     |        |    |        |          |       |   |         |    |    |    |      |        |     |          |     |    |          |     |     |          |     |   |        |                                                                                                                                                                                                                                                                                                                                                                                                                                                                                                                                                                                                                                                                                                                                                                                                                                                                                                                                                                                                                                                                                                                                                                                                                                                                                                                                                                                                                                                                                                                                                                                                                                                                                                                                                                                                                                                                                                                                                                                                                                                                                                                                                                                                                                                                                                                                                                                                                                                                                                                                                                                                                                                                                              |     |           |    |         |    |       |       |        |   |           |       |           |         |         |   |           |    |           |     |        |    |        |          |       |   |         |    |    |    |      |       |            |          |          |    |          |    |        |     |        |      |       |          |     |   |        |
| 土地                                                                                                                                                                                                                                                                                                                                                                                                                                                                                                                                                                                                                                                                                                                                                                                                                                                                                                                                                                                                                                                                                                                                                                                                                                                                                                                                                                                                                                                                                                                                                                                                                                                                                                                                                                                                                                                                                                                                                                                                                                                                                                                                                                                                                                                                                                                                                                                                                                                                                                                                                                                                                       | 33,884千円                               |            |    |         |    |       |       |        |   |           |       |           |         |        |         |         |   |           |    |           |     |        |    |        |          |       |   |         |    |    |    |      |        |     |          |     |    |          |     |     |          |     |   |        |                                                                                                                                                                                                                                                                                                                                                                                                                                                                                                                                                                                                                                                                                                                                                                                                                                                                                                                                                                                                                                                                                                                                                                                                                                                                                                                                                                                                                                                                                                                                                                                                                                                                                                                                                                                                                                                                                                                                                                                                                                                                                                                                                                                                                                                                                                                                                                                                                                                                                                                                                                                                                                                                                              |     |           |    |         |    |       |       |        |   |           |       |           |         |         |   |           |    |           |     |        |    |        |          |       |   |         |    |    |    |      |       |            |          |          |    |          |    |        |     |        |      |       |          |     |   |        |
| 建物                                                                                                                                                                                                                                                                                                                                                                                                                                                                                                                                                                                                                                                                                                                                                                                                                                                                                                                                                                                                                                                                                                                                                                                                                                                                                                                                                                                                                                                                                                                                                                                                                                                                                                                                                                                                                                                                                                                                                                                                                                                                                                                                                                                                                                                                                                                                                                                                                                                                                                                                                                                                                       | 37,384                                 |            |    |         |    |       |       |        |   |           |       |           |         |        |         |         |   |           |    |           |     |        |    |        |          |       |   |         |    |    |    |      |        |     |          |     |    |          |     |     |          |     |   |        |                                                                                                                                                                                                                                                                                                                                                                                                                                                                                                                                                                                                                                                                                                                                                                                                                                                                                                                                                                                                                                                                                                                                                                                                                                                                                                                                                                                                                                                                                                                                                                                                                                                                                                                                                                                                                                                                                                                                                                                                                                                                                                                                                                                                                                                                                                                                                                                                                                                                                                                                                                                                                                                                                              |     |           |    |         |    |       |       |        |   |           |       |           |         |         |   |           |    |           |     |        |    |        |          |       |   |         |    |    |    |      |       |            |          |          |    |          |    |        |     |        |      |       |          |     |   |        |
| 構築物                                                                                                                                                                                                                                                                                                                                                                                                                                                                                                                                                                                                                                                                                                                                                                                                                                                                                                                                                                                                                                                                                                                                                                                                                                                                                                                                                                                                                                                                                                                                                                                                                                                                                                                                                                                                                                                                                                                                                                                                                                                                                                                                                                                                                                                                                                                                                                                                                                                                                                                                                                                                                      | 18,189                                 |            |    |         |    |       |       |        |   |           |       |           |         |        |         |         |   |           |    |           |     |        |    |        |          |       |   |         |    |    |    |      |        |     |          |     |    |          |     |     |          |     |   |        |                                                                                                                                                                                                                                                                                                                                                                                                                                                                                                                                                                                                                                                                                                                                                                                                                                                                                                                                                                                                                                                                                                                                                                                                                                                                                                                                                                                                                                                                                                                                                                                                                                                                                                                                                                                                                                                                                                                                                                                                                                                                                                                                                                                                                                                                                                                                                                                                                                                                                                                                                                                                                                                                                              |     |           |    |         |    |       |       |        |   |           |       |           |         |         |   |           |    |           |     |        |    |        |          |       |   |         |    |    |    |      |       |            |          |          |    |          |    |        |     |        |      |       |          |     |   |        |
| 機械装置                                                                                                                                                                                                                                                                                                                                                                                                                                                                                                                                                                                                                                                                                                                                                                                                                                                                                                                                                                                                                                                                                                                                                                                                                                                                                                                                                                                                                                                                                                                                                                                                                                                                                                                                                                                                                                                                                                                                                                                                                                                                                                                                                                                                                                                                                                                                                                                                                                                                                                                                                                                                                     | 3,061                                  |            |    |         |    |       |       |        |   |           |       |           |         |        |         |         |   |           |    |           |     |        |    |        |          |       |   |         |    |    |    |      |        |     |          |     |    |          |     |     |          |     |   |        |                                                                                                                                                                                                                                                                                                                                                                                                                                                                                                                                                                                                                                                                                                                                                                                                                                                                                                                                                                                                                                                                                                                                                                                                                                                                                                                                                                                                                                                                                                                                                                                                                                                                                                                                                                                                                                                                                                                                                                                                                                                                                                                                                                                                                                                                                                                                                                                                                                                                                                                                                                                                                                                                                              |     |           |    |         |    |       |       |        |   |           |       |           |         |         |   |           |    |           |     |        |    |        |          |       |   |         |    |    |    |      |       |            |          |          |    |          |    |        |     |        |      |       |          |     |   |        |
| 工具・器具・備品                                                                                                                                                                                                                                                                                                                                                                                                                                                                                                                                                                                                                                                                                                                                                                                                                                                                                                                                                                                                                                                                                                                                                                                                                                                                                                                                                                                                                                                                                                                                                                                                                                                                                                                                                                                                                                                                                                                                                                                                                                                                                                                                                                                                                                                                                                                                                                                                                                                                                                                                                                                                                 | 197                                    |            |    |         |    |       |       |        |   |           |       |           |         |        |         |         |   |           |    |           |     |        |    |        |          |       |   |         |    |    |    |      |        |     |          |     |    |          |     |     |          |     |   |        |                                                                                                                                                                                                                                                                                                                                                                                                                                                                                                                                                                                                                                                                                                                                                                                                                                                                                                                                                                                                                                                                                                                                                                                                                                                                                                                                                                                                                                                                                                                                                                                                                                                                                                                                                                                                                                                                                                                                                                                                                                                                                                                                                                                                                                                                                                                                                                                                                                                                                                                                                                                                                                                                                              |     |           |    |         |    |       |       |        |   |           |       |           |         |         |   |           |    |           |     |        |    |        |          |       |   |         |    |    |    |      |       |            |          |          |    |          |    |        |     |        |      |       |          |     |   |        |
| 計                                                                                                                                                                                                                                                                                                                                                                                                                                                                                                                                                                                                                                                                                                                                                                                                                                                                                                                                                                                                                                                                                                                                                                                                                                                                                                                                                                                                                                                                                                                                                                                                                                                                                                                                                                                                                                                                                                                                                                                                                                                                                                                                                                                                                                                                                                                                                                                                                                                                                                                                                                                                                        | 92,718                                 |            |    |         |    |       |       |        |   |           |       |           |         |        |         |         |   |           |    |           |     |        |    |        |          |       |   |         |    |    |    |      |        |     |          |     |    |          |     |     |          |     |   |        |                                                                                                                                                                                                                                                                                                                                                                                                                                                                                                                                                                                                                                                                                                                                                                                                                                                                                                                                                                                                                                                                                                                                                                                                                                                                                                                                                                                                                                                                                                                                                                                                                                                                                                                                                                                                                                                                                                                                                                                                                                                                                                                                                                                                                                                                                                                                                                                                                                                                                                                                                                                                                                                                                              |     |           |    |         |    |       |       |        |   |           |       |           |         |         |   |           |    |           |     |        |    |        |          |       |   |         |    |    |    |      |       |            |          |          |    |          |    |        |     |        |      |       |          |     |   |        |

(連結包括利益計算書関係)

当連結会計年度(自平成22年4月1日 至平成23年3月31日)

|                            |             |
|----------------------------|-------------|
| 1 当連結会計年度の直前連結会計年度における包括利益 |             |
| 親会社株主に係る包括利益               | 1,731,665千円 |
| 少数株主に係る包括利益                | -           |
| 計                          | 1,731,665   |

|                                |           |
|--------------------------------|-----------|
| 2 当連結会計年度の直前連結会計年度におけるその他の包括利益 |           |
| その他有価証券評価差額金                   | 185,350千円 |
| 持分法適用会社に対する持分相当額               | 523       |
| 計                              | 185,874   |

(連結株主資本等変動計算書関係)

前連結会計年度(自平成21年4月1日 至平成22年3月31日)

1. 発行済株式の種類及び総数並びに自己株式の種類及び株式数に関する事項

|         | 前連結会計年度末<br>株式数(株) | 当連結会計年度<br>増加株式数(株) | 当連結会計年度<br>減少株式数(株) | 当連結会計年度末<br>株式数(株) |
|---------|--------------------|---------------------|---------------------|--------------------|
| 発行済株式   |                    |                     |                     |                    |
| 普通株式    | 55,116,142         | -                   | -                   | 55,116,142         |
| 合計      | 55,116,142         | -                   | -                   | 55,116,142         |
| 自己株式    |                    |                     |                     |                    |
| 普通株式(注) | 103,701            | 8,361               | -                   | 112,062            |
| 合計      | 103,701            | 8,361               | -                   | 112,062            |

(注) 普通株式の自己株式の株式数の増加8,361株は、単元未満株式の買取りによる増加であります。

2. 配当に関する事項

(1) 配当金支払額

| (決議)                 | 株式の種類 | 配当金の総額<br>(千円) | 1株当たり<br>配当額(円) | 基準日        | 効力発生日      |
|----------------------|-------|----------------|-----------------|------------|------------|
| 平成21年6月25日<br>定時株主総会 | 普通株式  | 137,531        | 2.5             | 平成21年3月31日 | 平成21年6月26日 |
| 平成21年11月9日<br>取締役会   | 普通株式  | 137,520        | 2.5             | 平成21年9月30日 | 平成21年12月7日 |

(2) 基準日が当連結会計年度に属する配当のうち、配当の効力発生日が翌連結会計年度となるもの

| (決議)                 | 株式の種類 | 配当金の総額<br>(千円) | 配当の原資 | 1株当たり<br>配当額(円) | 基準日        | 効力発生日      |
|----------------------|-------|----------------|-------|-----------------|------------|------------|
| 平成22年6月25日<br>定時株主総会 | 普通株式  | 137,510        | 利益剰余金 | 2.5             | 平成22年3月31日 | 平成22年6月28日 |

当連結会計年度（自平成22年4月1日 至平成23年3月31日）

1. 発行済株式の種類及び総数並びに自己株式の種類及び株式数に関する事項

|            | 前連結会計年度末<br>株式数（株） | 当連結会計年度<br>増加株式数（株） | 当連結会計年度<br>減少株式数（株） | 当連結会計年度末<br>株式数（株） |
|------------|--------------------|---------------------|---------------------|--------------------|
| 発行済株式      |                    |                     |                     |                    |
| 普通株式       | 55,116,142         | -                   | -                   | 55,116,142         |
| 合計         | 55,116,142         | -                   | -                   | 55,116,142         |
| 自己株式       |                    |                     |                     |                    |
| 普通株式（注）1、2 | 112,062            | 58,695              | 639                 | 170,118            |
| 合計         | 112,062            | 58,695              | 639                 | 170,118            |

- （注）1. 普通株式の自己株式の株式数の増加58,695株は、単元未満株式の買取りによる増加であります。  
 2. 普通株式の自己株式の株式数の減少639株は、単元未満株式の買増請求による減少であります。

2. 配当に関する事項

(1) 配当金支払額

| （決議）                 | 株式の種類 | 配当金の総額<br>（千円） | 1株当たり<br>配当額（円） | 基準日        | 効力発生日      |
|----------------------|-------|----------------|-----------------|------------|------------|
| 平成22年6月25日<br>定時株主総会 | 普通株式  | 137,510        | 2.5             | 平成22年3月31日 | 平成22年6月28日 |
| 平成22年11月8日<br>取締役会   | 普通株式  | 137,493        | 2.5             | 平成22年9月30日 | 平成22年12月6日 |

(2) 基準日が当連結会計年度に属する配当のうち、配当の効力発生日が翌連結会計年度となるもの

| （決議）                 | 株式の種類 | 配当金の総額<br>（千円） | 配当の原資 | 1株当たり<br>配当額（円） | 基準日        | 効力発生日      |
|----------------------|-------|----------------|-------|-----------------|------------|------------|
| 平成23年6月28日<br>定時株主総会 | 普通株式  | 137,365        | 利益剰余金 | 2.5             | 平成23年3月31日 | 平成23年6月29日 |

（連結キャッシュ・フロー計算書関係）

| 前連結会計年度<br>（自平成21年4月1日<br>至平成22年3月31日）                           | 当連結会計年度<br>（自平成22年4月1日<br>至平成23年3月31日）                           |
|------------------------------------------------------------------|------------------------------------------------------------------|
| 1. 現金及び現金同等物の期末残高と連結貸借対照表に<br>掲記されている科目の金額との関係<br>（平成22年3月31日現在） | 1. 現金及び現金同等物の期末残高と連結貸借対照表に<br>掲記されている科目の金額との関係<br>（平成23年3月31日現在） |
| 現金及び預金勘定 3,288,278千円                                             | 現金及び預金勘定 3,125,772千円                                             |
| 預入期間が3ヶ月を超える定期預金 -                                               | 預入期間が3ヶ月を超える定期預金 -                                               |
| 現金及び現金同等物 3,288,278                                              | 現金及び現金同等物 3,125,772                                              |

(リース取引関係)

| 前連結会計年度<br>(自平成21年4月1日<br>至平成22年3月31日)                                                                                                                                                                                                                                                                                                                   |                 |                    |                 | 当連結会計年度<br>(自平成22年4月1日<br>至平成23年3月31日)                                                                                                                                                 |                 |                    |                 |
|----------------------------------------------------------------------------------------------------------------------------------------------------------------------------------------------------------------------------------------------------------------------------------------------------------------------------------------------------------|-----------------|--------------------|-----------------|----------------------------------------------------------------------------------------------------------------------------------------------------------------------------------------|-----------------|--------------------|-----------------|
| ファイナンス・リース取引(借主側)<br>所有権移転外ファイナンス・リース取引<br>リース資産の内容<br>有形固定資産<br>運輸業及びその他の事業における事務機器等(工具、器具及び備品)であります。<br>リース資産の減価償却の方法<br>連結財務諸表作成のための基本となる重要な事項<br>「4.会計処理基準に関する事項(2)重要な減価償却資産の減価償却の方法」に記載のとおりであります。<br>なお、所有権移転外ファイナンス・リース取引のうち、リース取引開始日が、平成20年3月31日以前のリース取引については、通常の賃貸借取引に係る方法に準じた会計処理によっており、その内容は次のとおりであります。<br>1.リース物件の取得価額相当額、減価償却累計額相当額及び期末残高相当額 |                 |                    |                 | ファイナンス・リース取引(借主側)<br>所有権移転外ファイナンス・リース取引<br>リース資産の内容<br>有形固定資産<br>運輸業及びその他(駅売店業等)における事務機器等(工具、器具及び備品)であります。<br>リース資産の減価償却の方法<br>同左<br><br>同左<br><br>1.リース物件の取得価額相当額、減価償却累計額相当額及び期末残高相当額 |                 |                    |                 |
|                                                                                                                                                                                                                                                                                                                                                          | 取得価額相当額<br>(千円) | 減価償却累計額相当額<br>(千円) | 期末残高相当額<br>(千円) |                                                                                                                                                                                        | 取得価額相当額<br>(千円) | 減価償却累計額相当額<br>(千円) | 期末残高相当額<br>(千円) |
| 機械装置及び運搬具                                                                                                                                                                                                                                                                                                                                                | 42,078          | 29,475             | 12,602          | 機械装置及び運搬具                                                                                                                                                                              | 42,078          | 37,891             | 4,186           |
| その他<br>(工具・器具・備品)                                                                                                                                                                                                                                                                                                                                        | 37,120          | 30,888             | 6,232           | その他<br>(工具・器具・備品)                                                                                                                                                                      | 33,736          | 33,421             | 314             |
| 無形固定資産<br>(ソフトウェア)                                                                                                                                                                                                                                                                                                                                       | 51,756          | 25,569             | 26,186          | 無形固定資産<br>(ソフトウェア)                                                                                                                                                                     | 52,849          | 38,712             | 14,137          |
| 合計                                                                                                                                                                                                                                                                                                                                                       | 130,954         | 85,933             | 45,020          | 合計                                                                                                                                                                                     | 128,663         | 110,024            | 18,638          |
| 当連結会計年度において「その他(工具・器具・備品)」で中途解約したリース物件があります。<br>(注)取得価額相当額は、未経過リース料期末残高が有形固定資産の期末残高等に占める割合が低いため、支払利子込み法により算定しております。<br>2.未経過リース料期末残高相当額<br>1年内 27,475千円<br>1年超 17,545千円<br>合計 45,020千円<br>(注)未経過リース料期末残高相当額は、未経過リース料期末残高が有形固定資産の期末残高等に占める割合が低いため、支払利子込み法により算定しております。                                                                                     |                 |                    |                 | (注)取得価額相当額は、未経過リース料期末残高が有形固定資産の期末残高等に占める割合が低いため、支払利子込み法により算定しております。<br>2.未経過リース料期末残高相当額<br>1年内 17,624千円<br>1年超 1,014千円<br>合計 18,638千円<br>同左                                            |                 |                    |                 |

| 前連結会計年度<br>(自 平成21年4月1日<br>至 平成22年3月31日)                                                                                                                                                                                                                                                                                                                                                  | 当連結会計年度<br>(自 平成22年4月1日<br>至 平成23年3月31日) |          |          |          |                                                                                                                                                                                                                                    |        |          |          |          |
|-------------------------------------------------------------------------------------------------------------------------------------------------------------------------------------------------------------------------------------------------------------------------------------------------------------------------------------------------------------------------------------------|------------------------------------------|----------|----------|----------|------------------------------------------------------------------------------------------------------------------------------------------------------------------------------------------------------------------------------------|--------|----------|----------|----------|
| <p>3. 支払リース料及び減価償却費相当額</p> <table data-bbox="199 219 742 286"> <tr> <td>支払リース料</td> <td>26,903千円</td> </tr> <tr> <td>減価償却費相当額</td> <td>26,903千円</td> </tr> </table> <p>当連結会計年度において、中途解約したリース物件の平成21年4～12月までの支払リース料(507千円)及び減価償却費相当額(507千円)が含まれております。</p> <p>4. 減価償却費相当額の算定方法</p> <p>リース期間を耐用年数とし、残存価額を零とする定額法によっております。</p> <p>(減損損失について)</p> <p>リース資産に配分された減損損失はないため、項目等の記載は省略しております。</p> | 支払リース料                                   | 26,903千円 | 減価償却費相当額 | 26,903千円 | <p>3. 支払リース料及び減価償却費相当額</p> <table data-bbox="853 219 1396 286"> <tr> <td>支払リース料</td> <td>27,475千円</td> </tr> <tr> <td>減価償却費相当額</td> <td>27,475千円</td> </tr> </table> <p>4. 減価償却費相当額の算定方法</p> <p>同左</p> <p>(減損損失について)</p> <p>同左</p> | 支払リース料 | 27,475千円 | 減価償却費相当額 | 27,475千円 |
| 支払リース料                                                                                                                                                                                                                                                                                                                                                                                    | 26,903千円                                 |          |          |          |                                                                                                                                                                                                                                    |        |          |          |          |
| 減価償却費相当額                                                                                                                                                                                                                                                                                                                                                                                  | 26,903千円                                 |          |          |          |                                                                                                                                                                                                                                    |        |          |          |          |
| 支払リース料                                                                                                                                                                                                                                                                                                                                                                                    | 27,475千円                                 |          |          |          |                                                                                                                                                                                                                                    |        |          |          |          |
| 減価償却費相当額                                                                                                                                                                                                                                                                                                                                                                                  | 27,475千円                                 |          |          |          |                                                                                                                                                                                                                                    |        |          |          |          |

(金融商品関係)

前連結会計年度(自平成21年4月1日至平成22年3月31日)

1. 金融商品の状況に関する事項

(1) 金融商品に対する取組方針

当社グループは、資金運用については短期的な預金等に限定し、銀行等金融機関からの借入により資金を調達しております。デリバティブは、後述するリスクを回避するために利用しており、投機的な取引は行わない方針であります。

(2) 金融商品の内容及びそのリスク並びにリスク管理体制

営業債権である売掛金は、顧客の信用リスクに晒されています。当該リスクに関しては、内部管理規程に沿ってリスク低減を図っております。

投資有価証券は株式であり、市場価格の変動リスク等に晒されていますが、上場株式については四半期ごとに時価の把握を行っています。

営業債務である買掛金及び未払金は、そのほとんどが3ヶ月以内の支払期日です。

借入金のうち、短期借入金は運転資金であり、長期借入金は設備投資資金であります。変動金利の借入金は、金利の変動リスクに晒されていますが、一部の長期借入金については、支払金利の変動リスクを回避し支払利息の固定化を図るために、個別契約ごとにデリバティブ取引(金利スワップ取引)をヘッジ手段として利用しています。ヘッジの有効性の評価方法については、金利スワップの特例処理の要件を満たしているため、その判定をもって有効性の評価を省略しています。

なお、デリバティブ取引は内部管理規程に従い、上記の取引のみに限定しております。

また、営業債務や借入金は、流動性リスクに晒されていますが、資金繰計画を作成するなどの方法により管理しています。

(3) 金融商品の時価等に関する事項についての補足説明

注記事項「デリバティブ取引関係」におけるデリバティブ取引に関する契約額等については、その金額自体がデリバティブ取引に係る市場リスクを示すものではありません。

2. 金融商品の時価等に関する事項

平成22年3月31日における連結貸借対照表計上額、時価及びこれらの差額については、次のとおりであります。なお、時価を把握することが極めて困難と認められるものは含まれておりません(注)2.参照)。

|                         | 連結貸借対照表計上額<br>(千円) | 時価(千円)     | 差額(千円) |
|-------------------------|--------------------|------------|--------|
| (1) 現金及び預金              | 3,288,278          | 3,288,278  | -      |
| (2) 売掛金                 | 907,472            | 907,472    | -      |
| (3) 投資有価証券<br>其他有価証券    | 2,579,907          | 2,579,907  | -      |
| 資産計                     | 6,775,658          | 6,775,658  | -      |
| (1) 買掛金                 | 945,065            | 945,065    | -      |
| (2) 未払金                 | 3,166,708          | 3,166,708  | -      |
| (3) 短期借入金               | 1,850,000          | 1,850,000  | -      |
| (4) 長期借入金(一年以内返済<br>含む) | 15,493,835         | 15,521,296 | 27,460 |
| 負債計                     | 21,455,610         | 21,483,070 | 27,460 |
| デリバティブ取引                | -                  | -          | -      |

(注) 1. 金融商品の時価の算定方法並びに有価証券及びデリバティブ取引に関する事項

資 産

(1) 現金及び預金、並びに(2) 売掛金

これらは短期間で決済されるため、時価は帳簿価額にほぼ等しいことから、当該帳簿価額によっております。

(3) 投資有価証券

    其他有価証券

時価については、取引所の価格によっております。また、保有目的ごとの有価証券に関する事項については、注記事項「有価証券関係」をご参照下さい。

**負債**

(1)買掛金、(2)未払金及び(3)短期借入金

これらは短期間で決済されるため、時価は帳簿価額にほぼ等しいことから、当該帳簿価額によっております。

(4)長期借入金

長期借入金のうち、変動金利によるものは、短期間で市場金利を反映し、また、当社の信用状態は実行後大きく異なっていないことから、時価は帳簿価額と近似していると考えられるため、当該帳簿価額によっております。固定金利によるものは、元利金の合計額を同様の新規借入を行った場合に想定される利率で割り引いて算定する方法によっております。変動金利による長期借入金の一部は金利スワップの特例処理の対象とされており、当該金利スワップと一体として処理された元利金の合計額を、同様の借入を行った場合に適用される合理的に見積もられる利率で割り引いて算定する方法によっております。

**デリバティブ取引**

注記事項「デリバティブ取引関係」をご参照下さい。

2. 時価を把握することが極めて困難と認められる金融商品

| 区分    | 連結貸借対照表計上額(千円) |
|-------|----------------|
| 非上場株式 | 1,445,774      |

これらについては、市場価格がなく、かつ将来キャッシュ・フローを見積もることなどができず、時価を把握することが極めて困難と認められるため、「(3)投資有価証券」には含めておりません。

3. 金銭債権及び満期のある有価証券の連結決算日後の償還予定額

|                                 | 1年以内<br>(千円) |
|---------------------------------|--------------|
| 現金及び預金                          | 3,288,278    |
| 売掛金                             | 907,472      |
| 投資有価証券<br>その他有価証券のうち満期<br>があるもの | -            |
| 合計                              | 4,195,750    |

4. 長期借入金の連結決算日後の返済予定額

|       | 1年以内<br>(千円) | 1年超<br>5年以内<br>(千円) | 5年超<br>10年以内<br>(千円) | 10年超<br>15年以内<br>(千円) | 15年超<br>20年以内<br>(千円) | 20年超<br>(千円) |
|-------|--------------|---------------------|----------------------|-----------------------|-----------------------|--------------|
| 短期借入金 | 1,850,000    | -                   | -                    | -                     | -                     | -            |
| 長期借入金 | 2,354,605    | 6,996,910           | 3,575,620            | 2,081,800             | 484,900               | -            |
| 合計    | 4,204,605    | 6,996,910           | 3,575,620            | 2,081,800             | 484,900               | -            |

(追加情報)

当連結会計年度より、「金融商品に関する会計基準」(企業会計基準第10号 平成20年3月10日)及び「金融商品の時価等の開示に関する適用指針」(企業会計基準適用指針第19号 平成20年3月10日)を適用しております。

当連結会計年度（自 平成22年4月1日 至 平成23年3月31日）

1. 金融商品の状況に関する事項

(1) 金融商品に対する取組方針

当社グループは、資金運用については短期的な預金等に限定し、銀行等金融機関からの借入により資金を調達しております。デリバティブは、後述するリスクを回避するために利用しており、投機的な取引は行わない方針であります。

(2) 金融商品の内容及びそのリスク並びにリスク管理体制

営業債権である売掛金は、顧客の信用リスクに晒されています。当該リスクに関しては、内部管理規程に沿ってリスク低減を図っております。

投資有価証券は株式であり、市場価格の変動リスク等に晒されていますが、上場株式については四半期ごとに時価の把握を行っています。

営業債務である買掛金及び未払金は、そのほとんどが3ヶ月以内の支払期日です。

借入金のうち、短期借入金は運転資金であり、長期借入金は設備投資資金であります。変動金利の借入金は、金利の変動リスクに晒されていますが、一部の長期借入金については、支払金利の変動リスクを回避し支払利息の固定化を図るために、個別契約ごとにデリバティブ取引（金利スワップ取引）をヘッジ手段として利用しています。ヘッジの有効性の評価方法については、金利スワップの特例処理の要件を満たしているため、その判定をもって有効性の評価を省略しています。

なお、デリバティブ取引は内部管理規程に従い、上記の取引のみに限定しております。

また、営業債務や借入金は、流動性リスクに晒されていますが、資金繰計画を作成するなどの方法により管理しています。

(3) 金融商品の時価等に関する事項についての補足説明

注記事項「デリバティブ取引関係」におけるデリバティブ取引に関する契約額等については、その金額自体がデリバティブ取引に係る市場リスクを示すものではありません。

2. 金融商品の時価等に関する事項

平成23年3月31日における連結貸借対照表計上額、時価及びこれらの差額については、次のとおりであります。なお、時価を把握することが極めて困難と認められるものは含まれておりません（（注）2.参照）。

|                         | 連結貸借対照表計上額<br>(千円) | 時価(千円)     | 差額(千円)  |
|-------------------------|--------------------|------------|---------|
| (1) 現金及び預金              | 3,125,772          | 3,125,772  | -       |
| (2) 売掛金                 | 907,167            | 907,167    | -       |
| (3) 投資有価証券<br>其他有価証券    | 2,164,112          | 2,164,112  | -       |
| 資産計                     | 6,197,052          | 6,197,052  | -       |
| (1) 買掛金                 | 886,431            | 886,431    | -       |
| (2) 未払金                 | 2,696,044          | 2,696,044  | -       |
| (3) 短期借入金               | 1,850,000          | 1,850,000  | -       |
| (4) 長期借入金(一年以内返済<br>含む) | 14,639,230         | 14,856,244 | 217,014 |
| 負債計                     | 20,071,706         | 20,288,721 | 217,014 |
| デリバティブ取引                | -                  | -          | -       |

(注) 1. 金融商品の時価の算定方法並びに有価証券及びデリバティブ取引に関する事項

資産

(1) 現金及び預金、並びに(2) 売掛金

これらは短期間で決済されるため、時価は帳簿価額にほぼ等しいことから、当該帳簿価額によっております。

(3) 投資有価証券

    其他有価証券

時価については、取引所の価格によっております。また、保有目的ごとの有価証券に関する事項については、注記事項「有価証券関係」をご参照下さい。



**負債**

(1)買掛金、(2)未払金及び(3)短期借入金

これらは短期間で決済されるため、時価は帳簿価額にほぼ等しいことから、当該帳簿価額によっております。

(4)長期借入金

長期借入金のうち、変動金利によるものは、短期間で市場金利を反映し、また、当社の信用状態は実行後大きく異なっていないことから、時価は帳簿価額と近似していると考えられるため、当該帳簿価額によっております。固定金利によるものは、元利金の合計額を同様の新規借入を行った場合に想定される利率で割り引いて算定する方法によっております。変動金利による長期借入金の一部は金利スワップの特例処理の対象とされており、当該金利スワップと一体として処理された元利金の合計額を、同様の借入を行った場合に適用される合理的に見積もられる利率で割り引いて算定する方法によっております。

**デリバティブ取引**

注記事項「デリバティブ取引関係」をご参照下さい。

2. 時価を把握することが極めて困難と認められる金融商品

| 区分    | 連結貸借対照表計上額(千円) |
|-------|----------------|
| 非上場株式 | 1,546,513      |

これらについては、市場価格がなく、かつ将来キャッシュ・フローを見積もることなどができず、時価を把握することが極めて困難と認められるため、「(3)投資有価証券」には含めておりません。

3. 金銭債権及び満期のある有価証券の連結決算日後の償還予定額

|                                 | 1年以内<br>(千円) |
|---------------------------------|--------------|
| 現金及び預金                          | 3,125,772    |
| 売掛金                             | 907,167      |
| 投資有価証券<br>その他有価証券のうち満期<br>があるもの | -            |
| 合計                              | 4,032,940    |

4. 長期借入金の連結決算日後の返済予定額

|       | 1年以内<br>(千円) | 1年超<br>5年以内<br>(千円) | 5年超<br>10年以内<br>(千円) | 10年超<br>15年以内<br>(千円) | 15年超<br>20年以内<br>(千円) | 20年超<br>(千円) |
|-------|--------------|---------------------|----------------------|-----------------------|-----------------------|--------------|
| 短期借入金 | 1,850,000    | -                   | -                    | -                     | -                     | -            |
| 長期借入金 | 2,073,600    | 6,767,590           | 3,459,640            | 2,020,100             | 318,300               | -            |
| 合計    | 3,923,600    | 6,767,590           | 3,459,640            | 2,020,100             | 318,300               | -            |

(有価証券関係)

前連結会計年度(平成22年3月31日)

1. その他有価証券

|                        | 種類      | 連結貸借対照表計上額(千円) | 取得原価(千円) | 差額(千円)    |
|------------------------|---------|----------------|----------|-----------|
| 連結貸借対照表計上額が取得原価を超えるもの  | (1) 株式  | 2,578,497      | 716,258  | 1,862,238 |
|                        | (2) 債券  |                |          |           |
|                        | 国債・地方債等 | -              | -        | -         |
|                        | 社債      | -              | -        | -         |
|                        | その他     | -              | -        | -         |
|                        | (3) その他 | -              | -        | -         |
|                        | 小計      | 2,578,497      | 716,258  | 1,862,238 |
| 連結貸借対照表計上額が取得原価を超えないもの | (1) 株式  | 1,410          | 1,515    | 105       |
|                        | (2) 債券  |                |          |           |
|                        | 国債・地方債等 | -              | -        | -         |
|                        | 社債      | -              | -        | -         |
|                        | その他     | -              | -        | -         |
|                        | (3) その他 | -              | -        | -         |
|                        | 小計      | 1,410          | 1,515    | 105       |
|                        | 合計      | 2,579,907      | 717,773  | 1,862,133 |

(注) 非上場株式(連結貸借対照表計上額 327,064千円)については、市場価格がなく、時価を把握することが極めて困難と認められることから、上表の「その他有価証券」には含めておりません。

2. 当連結会計年度中に売却したその他有価証券(自平成21年4月1日至平成22年3月31日)

| 種類      | 売却額(千円) | 売却益の合計額(千円) | 売却損の合計額(千円) |
|---------|---------|-------------|-------------|
| (1) 株式  | 27,445  | 445         | -           |
| (2) 債券  |         |             |             |
| 国債・地方債等 | -       | -           | -           |
| 社債      | -       | -           | -           |
| その他     | -       | -           | -           |
| (3) その他 | -       | -           | -           |
| 合計      | 27,445  | 445         | -           |

その他有価証券の株式の売却益445千円については、「営業外収益・雑収入」に含めております。

3. 減損処理を行った有価証券

当連結会計年度において、有価証券(その他有価証券の株式)について47,530千円減損処理を行っております。なお、減損処理にあたっては、期末における時価が取得原価に比べ50%程度以上下落し回復の見込みがないもの、過去2年以上、おおむね30%以上50%未満下落し回復の見込みがないものについて減損処理を行っております。

当連結会計年度（平成23年3月31日）

1. その他有価証券

|                        | 種類      | 連結貸借対照表計上額（千円） | 取得原価（千円） | 差額（千円）    |
|------------------------|---------|----------------|----------|-----------|
| 連結貸借対照表計上額が取得原価を超えるもの  | (1) 株式  | 2,152,213      | 703,310  | 1,448,903 |
|                        | (2) 債券  |                |          |           |
|                        | 国債・地方債等 | -              | -        | -         |
|                        | 社債      | -              | -        | -         |
|                        | その他     | -              | -        | -         |
|                        | (3) その他 | -              | -        | -         |
|                        | 小計      | 2,152,213      | 703,310  | 1,448,903 |
| 連結貸借対照表計上額が取得原価を超えないもの | (1) 株式  | 11,898         | 14,463   | 2,565     |
|                        | (2) 債券  |                |          |           |
|                        | 国債・地方債等 | -              | -        | -         |
|                        | 社債      | -              | -        | -         |
|                        | その他     | -              | -        | -         |
|                        | (3) その他 | -              | -        | -         |
|                        | 小計      | 11,898         | 14,463   | 2,565     |
| 合計                     |         | 2,164,112      | 717,773  | 1,446,338 |

（注）非上場株式（連結貸借対照表計上額 327,064千円）については、市場価格がなく、時価を把握することが極めて困難と認められることから、上表の「その他有価証券」には含めておりません。

(デリバティブ取引関係)

前連結会計年度(自平成21年4月1日至平成22年3月31日)

1. ヘッジ会計が適用されていないデリバティブ取引

該当事項はありません。

2. ヘッジ会計が適用されているデリバティブ取引

金利関連

| ヘッジ会計の方法        | 取引の種類                 | 主なヘッジ対象 | 前連結会計年度(平成22年3月31日) |                        |            |
|-----------------|-----------------------|---------|---------------------|------------------------|------------|
|                 |                       |         | 契約額等<br>(千円)        | 契約額等の<br>うち1年超<br>(千円) | 時価<br>(千円) |
| 金利スワップの<br>特例処理 | 金利スワップ取引<br>変動受取・固定支払 | 長期借入金   | 1,033,615           | 412,000                | (注)        |

(注) 金利スワップの特例処理によるものは、ヘッジ対象とされている長期借入金と一体として処理されているため、その時価は、当該長期借入金の時価に含めて記載しております。

当連結会計年度(自平成22年4月1日至平成23年3月31日)

1. ヘッジ会計が適用されていないデリバティブ取引

該当事項はありません。

2. ヘッジ会計が適用されているデリバティブ取引

金利関連

| ヘッジ会計の方法        | 取引の種類                 | 主なヘッジ対象 | 当連結会計年度(平成23年3月31日) |                        |            |
|-----------------|-----------------------|---------|---------------------|------------------------|------------|
|                 |                       |         | 契約額等<br>(千円)        | 契約額等の<br>うち1年超<br>(千円) | 時価<br>(千円) |
| 金利スワップの<br>特例処理 | 金利スワップ取引<br>変動受取・固定支払 | 長期借入金   | 690,000             | 474,000                | (注)        |

(注) 金利スワップの特例処理によるものは、ヘッジ対象とされている長期借入金と一体として処理されているため、その時価は、当該長期借入金の時価に含めて記載しております。

(退職給付関係)

1. 採用している退職給付制度の概要

当社は、確定給付型の制度として、退職一時金制度および適格退職年金制度を設け、連結子会社は、退職一時金制度を設けております。

なお、従業員の退職等に際して割増退職金を支払う場合があります。

2. 退職給付債務に関する事項

|                          | 前連結会計年度<br>(平成22年3月31日)<br>(千円) | 当連結会計年度<br>(平成23年3月31日)<br>(千円) |
|--------------------------|---------------------------------|---------------------------------|
| イ. 退職給付債務                | 7,423,313                       | 7,099,443                       |
| ロ. 年金資産                  | 4,169,878                       | 3,785,681                       |
| ハ. 未積立退職給付債務(イ+ロ)        | 3,253,434                       | 3,313,761                       |
| ニ. 会計基準変更時差異の未処理額        | 859,143                         | 687,314                         |
| ホ. 未認識数理計算上の差異           | 341,331                         | 332,689                         |
| ヘ. 未認識過去勤務債務             | 165,540                         | 98,030                          |
| ト. 連結貸借対照表計上額純額(ハ+ニ+ホ+ヘ) | 2,218,499                       | 2,391,787                       |
| チ. 前払年金費用                | 152,580                         | 58,518                          |
| リ. 退職給付引当金(ト-チ)          | 2,371,079                       | 2,450,305                       |

| 前連結会計年度<br>(平成22年3月31日)                | 当連結会計年度<br>(平成23年3月31日) |
|----------------------------------------|-------------------------|
| (注) 連結子会社は、退職給付債務の算定にあたり、簡便法を採用しております。 | 同左                      |

3. 退職給付費用に関する事項

|                        | 前連結会計年度<br>(自平成21年4月1日<br>至平成22年3月31日)<br>(千円) | 当連結会計年度<br>(自平成22年4月1日<br>至平成23年3月31日)<br>(千円) |
|------------------------|------------------------------------------------|------------------------------------------------|
| イ. 勤務費用                | 276,954                                        | 272,957                                        |
| ロ. 利息費用                | 153,707                                        | 145,706                                        |
| ハ. 期待運用収益              | 79,454                                         | 83,397                                         |
| ニ. 会計基準変更時差異の費用処理額     | 171,828                                        | 171,828                                        |
| ホ. 数理計算上の差異の費用処理額      | 166,423                                        | 126,197                                        |
| ヘ. 過去勤務債務の費用処理額        | 67,510                                         | 67,510                                         |
| ト. 退職給付費用(イ+ロ+ハ+ニ+ホ+ヘ) | 621,948                                        | 565,781                                        |

前連結会計年度  
 (自 平成21年4月1日  
 至 平成22年3月31日)

当連結会計年度  
 (自 平成22年4月1日  
 至 平成23年3月31日)

(注) 簡便法を採用している連結子会社の退職  
 給付費用は、「イ・勤務費用」に計上し  
 ております。

同左

4. 退職給付債務等の計算の基礎に関する事項

|                   | 前連結会計年度<br>(平成22年3月31日)                                                                                      | 当連結会計年度<br>(平成23年3月31日) |
|-------------------|--------------------------------------------------------------------------------------------------------------|-------------------------|
| イ. 退職給付見込額の期間配分方法 | 期間定額基準                                                                                                       | 同左                      |
| ロ. 割引率            | 2.0 %                                                                                                        | 2.0 %                   |
| ハ. 期待運用収益率        | 2.0 %                                                                                                        | 2.0 %                   |
| ニ. 過去勤務債務の額の処理年数  | 10年                                                                                                          | 10年                     |
|                   | (発生時の従業員の平均残存<br>勤務期間以内の一定の年数に<br>よる定額法により費用処理し<br>ております。)                                                   | 同左                      |
| ホ. 数理計算上の差異の処理年数  | 10年                                                                                                          | 10年                     |
|                   | (各連結会計年度の発生時に<br>おける従業員の平均残存勤務<br>期間以内の一定の年数による<br>定額法により按分した額をそ<br>れぞれ発生の翌連結会計年度<br>から費用処理することとして<br>おります。) | 同左                      |
| ヘ. 会計基準変更時差異の処理年数 | 15年                                                                                                          | 15年                     |
| (ストック・オプション等関係)   |                                                                                                              |                         |
| 該当事項はありません。       |                                                                                                              |                         |

( 税効果会計関係 )

| 前連結会計年度<br>(平成22年3月31日)                                                                                                                                                                                                                                                                                                                                                                                                                                                                                                                                                                                                                                                                                                                                                                                                                                                                                                                                                                                                                                                                                                                                                                                                                                                                                                                                                                                                                                                                                                                                                                                                                                                                                               | 当連結会計年度<br>(平成23年3月31日) |           |               |         |                                                                                                                                                                                                                                                                      |               |                      |               |         |        |        |        |               |        |          |        |           |        |             |       |                   |       |                                                                                                                                               |     |       |  |          |           |        |         |       |  |          |           |              |         |           |       |       |  |          |         |       |  |           |         |                                                                                                                                                                                                                                                                                                                                                                                                                                                                                                                                                                                                                                                                                                                                                                                                                                                                                                                                                                                                                                                                                                                                                                                                                                                                                                                                                                                                                                                                                                                                                                                                                                                                                                                                                                                                                                                                 |         |           |       |         |      |         |           |        |           |        |       |        |        |        |               |        |          |        |           |        |       |       |             |       |     |        |       |  |          |           |        |         |       |  |          |           |              |         |        |        |           |       |       |  |          |         |       |  |           |         |
|-----------------------------------------------------------------------------------------------------------------------------------------------------------------------------------------------------------------------------------------------------------------------------------------------------------------------------------------------------------------------------------------------------------------------------------------------------------------------------------------------------------------------------------------------------------------------------------------------------------------------------------------------------------------------------------------------------------------------------------------------------------------------------------------------------------------------------------------------------------------------------------------------------------------------------------------------------------------------------------------------------------------------------------------------------------------------------------------------------------------------------------------------------------------------------------------------------------------------------------------------------------------------------------------------------------------------------------------------------------------------------------------------------------------------------------------------------------------------------------------------------------------------------------------------------------------------------------------------------------------------------------------------------------------------------------------------------------------------|-------------------------|-----------|---------------|---------|----------------------------------------------------------------------------------------------------------------------------------------------------------------------------------------------------------------------------------------------------------------------|---------------|----------------------|---------------|---------|--------|--------|--------|---------------|--------|----------|--------|-----------|--------|-------------|-------|-------------------|-------|-----------------------------------------------------------------------------------------------------------------------------------------------|-----|-------|--|----------|-----------|--------|---------|-------|--|----------|-----------|--------------|---------|-----------|-------|-------|--|----------|---------|-------|--|-----------|---------|-----------------------------------------------------------------------------------------------------------------------------------------------------------------------------------------------------------------------------------------------------------------------------------------------------------------------------------------------------------------------------------------------------------------------------------------------------------------------------------------------------------------------------------------------------------------------------------------------------------------------------------------------------------------------------------------------------------------------------------------------------------------------------------------------------------------------------------------------------------------------------------------------------------------------------------------------------------------------------------------------------------------------------------------------------------------------------------------------------------------------------------------------------------------------------------------------------------------------------------------------------------------------------------------------------------------------------------------------------------------------------------------------------------------------------------------------------------------------------------------------------------------------------------------------------------------------------------------------------------------------------------------------------------------------------------------------------------------------------------------------------------------------------------------------------------------------------------------------------------------|---------|-----------|-------|---------|------|---------|-----------|--------|-----------|--------|-------|--------|--------|--------|---------------|--------|----------|--------|-----------|--------|-------|-------|-------------|-------|-----|--------|-------|--|----------|-----------|--------|---------|-------|--|----------|-----------|--------------|---------|--------|--------|-----------|-------|-------|--|----------|---------|-------|--|-----------|---------|
| <p>1. 繰延税金資産及び繰延税金負債の発生の主な原因別の内訳</p> <p>繰延税金資産</p> <table style="width: 100%; border-collapse: collapse;"> <tr><td>退職給付引当金</td><td style="text-align: right;">896,084千円</td></tr> <tr><td>賞与引当金</td><td style="text-align: right;">176,967</td></tr> <tr><td>投資有価証券評価損</td><td style="text-align: right;">99,741</td></tr> <tr><td>ゴルフ会員権評価損</td><td style="text-align: right;">82,473</td></tr> <tr><td>減損損失</td><td style="text-align: right;">66,017</td></tr> <tr><td>未払事業税</td><td style="text-align: right;">47,548</td></tr> <tr><td>販売用土地の帳簿価額切下げ</td><td style="text-align: right;">42,666</td></tr> <tr><td>販売用土地評価損</td><td style="text-align: right;">36,025</td></tr> <tr><td>未払賞与法定福利費</td><td style="text-align: right;">24,279</td></tr> <tr><td>過年度減価償却費超過額</td><td style="text-align: right;">7,031</td></tr> <tr><td>長期未払金</td><td style="text-align: right;">5,858</td></tr> <tr><td>その他</td><td style="text-align: right;">704</td></tr> <tr><td colspan="2"><hr/></td></tr> <tr><td>繰延税金資産小計</td><td style="text-align: right;">1,485,397</td></tr> <tr><td>評価性引当額</td><td style="text-align: right;">306,696</td></tr> <tr><td colspan="2"><hr/></td></tr> <tr><td>繰延税金資産合計</td><td style="text-align: right;">1,178,701</td></tr> </table> <p>繰延税金負債</p> <table style="width: 100%; border-collapse: collapse;"> <tr><td>その他有価証券評価差額金</td><td style="text-align: right;">707,527</td></tr> <tr><td>買換資産圧縮積立金</td><td style="text-align: right;">8,114</td></tr> <tr><td colspan="2"><hr/></td></tr> <tr><td>繰延税金負債合計</td><td style="text-align: right;">715,642</td></tr> <tr><td colspan="2"><hr/></td></tr> <tr><td>繰延税金資産の純額</td><td style="text-align: right;">463,058</td></tr> </table> | 退職給付引当金                 | 896,084千円 | 賞与引当金         | 176,967 | 投資有価証券評価損                                                                                                                                                                                                                                                            | 99,741        | ゴルフ会員権評価損            | 82,473        | 減損損失    | 66,017 | 未払事業税  | 47,548 | 販売用土地の帳簿価額切下げ | 42,666 | 販売用土地評価損 | 36,025 | 未払賞与法定福利費 | 24,279 | 過年度減価償却費超過額 | 7,031 | 長期未払金             | 5,858 | その他                                                                                                                                           | 704 | <hr/> |  | 繰延税金資産小計 | 1,485,397 | 評価性引当額 | 306,696 | <hr/> |  | 繰延税金資産合計 | 1,178,701 | その他有価証券評価差額金 | 707,527 | 買換資産圧縮積立金 | 8,114 | <hr/> |  | 繰延税金負債合計 | 715,642 | <hr/> |  | 繰延税金資産の純額 | 463,058 | <p>1. 繰延税金資産及び繰延税金負債の発生の主な原因別の内訳</p> <p>繰延税金資産</p> <table style="width: 100%; border-collapse: collapse;"> <tr><td>退職給付引当金</td><td style="text-align: right;">966,156千円</td></tr> <tr><td>賞与引当金</td><td style="text-align: right;">175,465</td></tr> <tr><td>減損損失</td><td style="text-align: right;">102,047</td></tr> <tr><td>投資有価証券評価損</td><td style="text-align: right;">99,741</td></tr> <tr><td>ゴルフ会員権評価損</td><td style="text-align: right;">82,473</td></tr> <tr><td>未払事業税</td><td style="text-align: right;">47,878</td></tr> <tr><td>資産除去債務</td><td style="text-align: right;">45,089</td></tr> <tr><td>販売用土地の帳簿価額切下げ</td><td style="text-align: right;">41,384</td></tr> <tr><td>販売用土地評価損</td><td style="text-align: right;">36,025</td></tr> <tr><td>未払賞与法定福利費</td><td style="text-align: right;">24,572</td></tr> <tr><td>長期未払金</td><td style="text-align: right;">5,858</td></tr> <tr><td>過年度減価償却費超過額</td><td style="text-align: right;">3,362</td></tr> <tr><td>その他</td><td style="text-align: right;">31,370</td></tr> <tr><td colspan="2"><hr/></td></tr> <tr><td>繰延税金資産小計</td><td style="text-align: right;">1,661,427</td></tr> <tr><td>評価性引当額</td><td style="text-align: right;">365,081</td></tr> <tr><td colspan="2"><hr/></td></tr> <tr><td>繰延税金資産合計</td><td style="text-align: right;">1,296,346</td></tr> </table> <p>繰延税金負債</p> <table style="width: 100%; border-collapse: collapse;"> <tr><td>その他有価証券評価差額金</td><td style="text-align: right;">563,133</td></tr> <tr><td>資産除去債務</td><td style="text-align: right;">12,788</td></tr> <tr><td>買換資産圧縮積立金</td><td style="text-align: right;">7,519</td></tr> <tr><td colspan="2"><hr/></td></tr> <tr><td>繰延税金負債合計</td><td style="text-align: right;">583,441</td></tr> <tr><td colspan="2"><hr/></td></tr> <tr><td>繰延税金資産の純額</td><td style="text-align: right;">712,904</td></tr> </table> | 退職給付引当金 | 966,156千円 | 賞与引当金 | 175,465 | 減損損失 | 102,047 | 投資有価証券評価損 | 99,741 | ゴルフ会員権評価損 | 82,473 | 未払事業税 | 47,878 | 資産除去債務 | 45,089 | 販売用土地の帳簿価額切下げ | 41,384 | 販売用土地評価損 | 36,025 | 未払賞与法定福利費 | 24,572 | 長期未払金 | 5,858 | 過年度減価償却費超過額 | 3,362 | その他 | 31,370 | <hr/> |  | 繰延税金資産小計 | 1,661,427 | 評価性引当額 | 365,081 | <hr/> |  | 繰延税金資産合計 | 1,296,346 | その他有価証券評価差額金 | 563,133 | 資産除去債務 | 12,788 | 買換資産圧縮積立金 | 7,519 | <hr/> |  | 繰延税金負債合計 | 583,441 | <hr/> |  | 繰延税金資産の純額 | 712,904 |
| 退職給付引当金                                                                                                                                                                                                                                                                                                                                                                                                                                                                                                                                                                                                                                                                                                                                                                                                                                                                                                                                                                                                                                                                                                                                                                                                                                                                                                                                                                                                                                                                                                                                                                                                                                                                                                               | 896,084千円               |           |               |         |                                                                                                                                                                                                                                                                      |               |                      |               |         |        |        |        |               |        |          |        |           |        |             |       |                   |       |                                                                                                                                               |     |       |  |          |           |        |         |       |  |          |           |              |         |           |       |       |  |          |         |       |  |           |         |                                                                                                                                                                                                                                                                                                                                                                                                                                                                                                                                                                                                                                                                                                                                                                                                                                                                                                                                                                                                                                                                                                                                                                                                                                                                                                                                                                                                                                                                                                                                                                                                                                                                                                                                                                                                                                                                 |         |           |       |         |      |         |           |        |           |        |       |        |        |        |               |        |          |        |           |        |       |       |             |       |     |        |       |  |          |           |        |         |       |  |          |           |              |         |        |        |           |       |       |  |          |         |       |  |           |         |
| 賞与引当金                                                                                                                                                                                                                                                                                                                                                                                                                                                                                                                                                                                                                                                                                                                                                                                                                                                                                                                                                                                                                                                                                                                                                                                                                                                                                                                                                                                                                                                                                                                                                                                                                                                                                                                 | 176,967                 |           |               |         |                                                                                                                                                                                                                                                                      |               |                      |               |         |        |        |        |               |        |          |        |           |        |             |       |                   |       |                                                                                                                                               |     |       |  |          |           |        |         |       |  |          |           |              |         |           |       |       |  |          |         |       |  |           |         |                                                                                                                                                                                                                                                                                                                                                                                                                                                                                                                                                                                                                                                                                                                                                                                                                                                                                                                                                                                                                                                                                                                                                                                                                                                                                                                                                                                                                                                                                                                                                                                                                                                                                                                                                                                                                                                                 |         |           |       |         |      |         |           |        |           |        |       |        |        |        |               |        |          |        |           |        |       |       |             |       |     |        |       |  |          |           |        |         |       |  |          |           |              |         |        |        |           |       |       |  |          |         |       |  |           |         |
| 投資有価証券評価損                                                                                                                                                                                                                                                                                                                                                                                                                                                                                                                                                                                                                                                                                                                                                                                                                                                                                                                                                                                                                                                                                                                                                                                                                                                                                                                                                                                                                                                                                                                                                                                                                                                                                                             | 99,741                  |           |               |         |                                                                                                                                                                                                                                                                      |               |                      |               |         |        |        |        |               |        |          |        |           |        |             |       |                   |       |                                                                                                                                               |     |       |  |          |           |        |         |       |  |          |           |              |         |           |       |       |  |          |         |       |  |           |         |                                                                                                                                                                                                                                                                                                                                                                                                                                                                                                                                                                                                                                                                                                                                                                                                                                                                                                                                                                                                                                                                                                                                                                                                                                                                                                                                                                                                                                                                                                                                                                                                                                                                                                                                                                                                                                                                 |         |           |       |         |      |         |           |        |           |        |       |        |        |        |               |        |          |        |           |        |       |       |             |       |     |        |       |  |          |           |        |         |       |  |          |           |              |         |        |        |           |       |       |  |          |         |       |  |           |         |
| ゴルフ会員権評価損                                                                                                                                                                                                                                                                                                                                                                                                                                                                                                                                                                                                                                                                                                                                                                                                                                                                                                                                                                                                                                                                                                                                                                                                                                                                                                                                                                                                                                                                                                                                                                                                                                                                                                             | 82,473                  |           |               |         |                                                                                                                                                                                                                                                                      |               |                      |               |         |        |        |        |               |        |          |        |           |        |             |       |                   |       |                                                                                                                                               |     |       |  |          |           |        |         |       |  |          |           |              |         |           |       |       |  |          |         |       |  |           |         |                                                                                                                                                                                                                                                                                                                                                                                                                                                                                                                                                                                                                                                                                                                                                                                                                                                                                                                                                                                                                                                                                                                                                                                                                                                                                                                                                                                                                                                                                                                                                                                                                                                                                                                                                                                                                                                                 |         |           |       |         |      |         |           |        |           |        |       |        |        |        |               |        |          |        |           |        |       |       |             |       |     |        |       |  |          |           |        |         |       |  |          |           |              |         |        |        |           |       |       |  |          |         |       |  |           |         |
| 減損損失                                                                                                                                                                                                                                                                                                                                                                                                                                                                                                                                                                                                                                                                                                                                                                                                                                                                                                                                                                                                                                                                                                                                                                                                                                                                                                                                                                                                                                                                                                                                                                                                                                                                                                                  | 66,017                  |           |               |         |                                                                                                                                                                                                                                                                      |               |                      |               |         |        |        |        |               |        |          |        |           |        |             |       |                   |       |                                                                                                                                               |     |       |  |          |           |        |         |       |  |          |           |              |         |           |       |       |  |          |         |       |  |           |         |                                                                                                                                                                                                                                                                                                                                                                                                                                                                                                                                                                                                                                                                                                                                                                                                                                                                                                                                                                                                                                                                                                                                                                                                                                                                                                                                                                                                                                                                                                                                                                                                                                                                                                                                                                                                                                                                 |         |           |       |         |      |         |           |        |           |        |       |        |        |        |               |        |          |        |           |        |       |       |             |       |     |        |       |  |          |           |        |         |       |  |          |           |              |         |        |        |           |       |       |  |          |         |       |  |           |         |
| 未払事業税                                                                                                                                                                                                                                                                                                                                                                                                                                                                                                                                                                                                                                                                                                                                                                                                                                                                                                                                                                                                                                                                                                                                                                                                                                                                                                                                                                                                                                                                                                                                                                                                                                                                                                                 | 47,548                  |           |               |         |                                                                                                                                                                                                                                                                      |               |                      |               |         |        |        |        |               |        |          |        |           |        |             |       |                   |       |                                                                                                                                               |     |       |  |          |           |        |         |       |  |          |           |              |         |           |       |       |  |          |         |       |  |           |         |                                                                                                                                                                                                                                                                                                                                                                                                                                                                                                                                                                                                                                                                                                                                                                                                                                                                                                                                                                                                                                                                                                                                                                                                                                                                                                                                                                                                                                                                                                                                                                                                                                                                                                                                                                                                                                                                 |         |           |       |         |      |         |           |        |           |        |       |        |        |        |               |        |          |        |           |        |       |       |             |       |     |        |       |  |          |           |        |         |       |  |          |           |              |         |        |        |           |       |       |  |          |         |       |  |           |         |
| 販売用土地の帳簿価額切下げ                                                                                                                                                                                                                                                                                                                                                                                                                                                                                                                                                                                                                                                                                                                                                                                                                                                                                                                                                                                                                                                                                                                                                                                                                                                                                                                                                                                                                                                                                                                                                                                                                                                                                                         | 42,666                  |           |               |         |                                                                                                                                                                                                                                                                      |               |                      |               |         |        |        |        |               |        |          |        |           |        |             |       |                   |       |                                                                                                                                               |     |       |  |          |           |        |         |       |  |          |           |              |         |           |       |       |  |          |         |       |  |           |         |                                                                                                                                                                                                                                                                                                                                                                                                                                                                                                                                                                                                                                                                                                                                                                                                                                                                                                                                                                                                                                                                                                                                                                                                                                                                                                                                                                                                                                                                                                                                                                                                                                                                                                                                                                                                                                                                 |         |           |       |         |      |         |           |        |           |        |       |        |        |        |               |        |          |        |           |        |       |       |             |       |     |        |       |  |          |           |        |         |       |  |          |           |              |         |        |        |           |       |       |  |          |         |       |  |           |         |
| 販売用土地評価損                                                                                                                                                                                                                                                                                                                                                                                                                                                                                                                                                                                                                                                                                                                                                                                                                                                                                                                                                                                                                                                                                                                                                                                                                                                                                                                                                                                                                                                                                                                                                                                                                                                                                                              | 36,025                  |           |               |         |                                                                                                                                                                                                                                                                      |               |                      |               |         |        |        |        |               |        |          |        |           |        |             |       |                   |       |                                                                                                                                               |     |       |  |          |           |        |         |       |  |          |           |              |         |           |       |       |  |          |         |       |  |           |         |                                                                                                                                                                                                                                                                                                                                                                                                                                                                                                                                                                                                                                                                                                                                                                                                                                                                                                                                                                                                                                                                                                                                                                                                                                                                                                                                                                                                                                                                                                                                                                                                                                                                                                                                                                                                                                                                 |         |           |       |         |      |         |           |        |           |        |       |        |        |        |               |        |          |        |           |        |       |       |             |       |     |        |       |  |          |           |        |         |       |  |          |           |              |         |        |        |           |       |       |  |          |         |       |  |           |         |
| 未払賞与法定福利費                                                                                                                                                                                                                                                                                                                                                                                                                                                                                                                                                                                                                                                                                                                                                                                                                                                                                                                                                                                                                                                                                                                                                                                                                                                                                                                                                                                                                                                                                                                                                                                                                                                                                                             | 24,279                  |           |               |         |                                                                                                                                                                                                                                                                      |               |                      |               |         |        |        |        |               |        |          |        |           |        |             |       |                   |       |                                                                                                                                               |     |       |  |          |           |        |         |       |  |          |           |              |         |           |       |       |  |          |         |       |  |           |         |                                                                                                                                                                                                                                                                                                                                                                                                                                                                                                                                                                                                                                                                                                                                                                                                                                                                                                                                                                                                                                                                                                                                                                                                                                                                                                                                                                                                                                                                                                                                                                                                                                                                                                                                                                                                                                                                 |         |           |       |         |      |         |           |        |           |        |       |        |        |        |               |        |          |        |           |        |       |       |             |       |     |        |       |  |          |           |        |         |       |  |          |           |              |         |        |        |           |       |       |  |          |         |       |  |           |         |
| 過年度減価償却費超過額                                                                                                                                                                                                                                                                                                                                                                                                                                                                                                                                                                                                                                                                                                                                                                                                                                                                                                                                                                                                                                                                                                                                                                                                                                                                                                                                                                                                                                                                                                                                                                                                                                                                                                           | 7,031                   |           |               |         |                                                                                                                                                                                                                                                                      |               |                      |               |         |        |        |        |               |        |          |        |           |        |             |       |                   |       |                                                                                                                                               |     |       |  |          |           |        |         |       |  |          |           |              |         |           |       |       |  |          |         |       |  |           |         |                                                                                                                                                                                                                                                                                                                                                                                                                                                                                                                                                                                                                                                                                                                                                                                                                                                                                                                                                                                                                                                                                                                                                                                                                                                                                                                                                                                                                                                                                                                                                                                                                                                                                                                                                                                                                                                                 |         |           |       |         |      |         |           |        |           |        |       |        |        |        |               |        |          |        |           |        |       |       |             |       |     |        |       |  |          |           |        |         |       |  |          |           |              |         |        |        |           |       |       |  |          |         |       |  |           |         |
| 長期未払金                                                                                                                                                                                                                                                                                                                                                                                                                                                                                                                                                                                                                                                                                                                                                                                                                                                                                                                                                                                                                                                                                                                                                                                                                                                                                                                                                                                                                                                                                                                                                                                                                                                                                                                 | 5,858                   |           |               |         |                                                                                                                                                                                                                                                                      |               |                      |               |         |        |        |        |               |        |          |        |           |        |             |       |                   |       |                                                                                                                                               |     |       |  |          |           |        |         |       |  |          |           |              |         |           |       |       |  |          |         |       |  |           |         |                                                                                                                                                                                                                                                                                                                                                                                                                                                                                                                                                                                                                                                                                                                                                                                                                                                                                                                                                                                                                                                                                                                                                                                                                                                                                                                                                                                                                                                                                                                                                                                                                                                                                                                                                                                                                                                                 |         |           |       |         |      |         |           |        |           |        |       |        |        |        |               |        |          |        |           |        |       |       |             |       |     |        |       |  |          |           |        |         |       |  |          |           |              |         |        |        |           |       |       |  |          |         |       |  |           |         |
| その他                                                                                                                                                                                                                                                                                                                                                                                                                                                                                                                                                                                                                                                                                                                                                                                                                                                                                                                                                                                                                                                                                                                                                                                                                                                                                                                                                                                                                                                                                                                                                                                                                                                                                                                   | 704                     |           |               |         |                                                                                                                                                                                                                                                                      |               |                      |               |         |        |        |        |               |        |          |        |           |        |             |       |                   |       |                                                                                                                                               |     |       |  |          |           |        |         |       |  |          |           |              |         |           |       |       |  |          |         |       |  |           |         |                                                                                                                                                                                                                                                                                                                                                                                                                                                                                                                                                                                                                                                                                                                                                                                                                                                                                                                                                                                                                                                                                                                                                                                                                                                                                                                                                                                                                                                                                                                                                                                                                                                                                                                                                                                                                                                                 |         |           |       |         |      |         |           |        |           |        |       |        |        |        |               |        |          |        |           |        |       |       |             |       |     |        |       |  |          |           |        |         |       |  |          |           |              |         |        |        |           |       |       |  |          |         |       |  |           |         |
| <hr/>                                                                                                                                                                                                                                                                                                                                                                                                                                                                                                                                                                                                                                                                                                                                                                                                                                                                                                                                                                                                                                                                                                                                                                                                                                                                                                                                                                                                                                                                                                                                                                                                                                                                                                                 |                         |           |               |         |                                                                                                                                                                                                                                                                      |               |                      |               |         |        |        |        |               |        |          |        |           |        |             |       |                   |       |                                                                                                                                               |     |       |  |          |           |        |         |       |  |          |           |              |         |           |       |       |  |          |         |       |  |           |         |                                                                                                                                                                                                                                                                                                                                                                                                                                                                                                                                                                                                                                                                                                                                                                                                                                                                                                                                                                                                                                                                                                                                                                                                                                                                                                                                                                                                                                                                                                                                                                                                                                                                                                                                                                                                                                                                 |         |           |       |         |      |         |           |        |           |        |       |        |        |        |               |        |          |        |           |        |       |       |             |       |     |        |       |  |          |           |        |         |       |  |          |           |              |         |        |        |           |       |       |  |          |         |       |  |           |         |
| 繰延税金資産小計                                                                                                                                                                                                                                                                                                                                                                                                                                                                                                                                                                                                                                                                                                                                                                                                                                                                                                                                                                                                                                                                                                                                                                                                                                                                                                                                                                                                                                                                                                                                                                                                                                                                                                              | 1,485,397               |           |               |         |                                                                                                                                                                                                                                                                      |               |                      |               |         |        |        |        |               |        |          |        |           |        |             |       |                   |       |                                                                                                                                               |     |       |  |          |           |        |         |       |  |          |           |              |         |           |       |       |  |          |         |       |  |           |         |                                                                                                                                                                                                                                                                                                                                                                                                                                                                                                                                                                                                                                                                                                                                                                                                                                                                                                                                                                                                                                                                                                                                                                                                                                                                                                                                                                                                                                                                                                                                                                                                                                                                                                                                                                                                                                                                 |         |           |       |         |      |         |           |        |           |        |       |        |        |        |               |        |          |        |           |        |       |       |             |       |     |        |       |  |          |           |        |         |       |  |          |           |              |         |        |        |           |       |       |  |          |         |       |  |           |         |
| 評価性引当額                                                                                                                                                                                                                                                                                                                                                                                                                                                                                                                                                                                                                                                                                                                                                                                                                                                                                                                                                                                                                                                                                                                                                                                                                                                                                                                                                                                                                                                                                                                                                                                                                                                                                                                | 306,696                 |           |               |         |                                                                                                                                                                                                                                                                      |               |                      |               |         |        |        |        |               |        |          |        |           |        |             |       |                   |       |                                                                                                                                               |     |       |  |          |           |        |         |       |  |          |           |              |         |           |       |       |  |          |         |       |  |           |         |                                                                                                                                                                                                                                                                                                                                                                                                                                                                                                                                                                                                                                                                                                                                                                                                                                                                                                                                                                                                                                                                                                                                                                                                                                                                                                                                                                                                                                                                                                                                                                                                                                                                                                                                                                                                                                                                 |         |           |       |         |      |         |           |        |           |        |       |        |        |        |               |        |          |        |           |        |       |       |             |       |     |        |       |  |          |           |        |         |       |  |          |           |              |         |        |        |           |       |       |  |          |         |       |  |           |         |
| <hr/>                                                                                                                                                                                                                                                                                                                                                                                                                                                                                                                                                                                                                                                                                                                                                                                                                                                                                                                                                                                                                                                                                                                                                                                                                                                                                                                                                                                                                                                                                                                                                                                                                                                                                                                 |                         |           |               |         |                                                                                                                                                                                                                                                                      |               |                      |               |         |        |        |        |               |        |          |        |           |        |             |       |                   |       |                                                                                                                                               |     |       |  |          |           |        |         |       |  |          |           |              |         |           |       |       |  |          |         |       |  |           |         |                                                                                                                                                                                                                                                                                                                                                                                                                                                                                                                                                                                                                                                                                                                                                                                                                                                                                                                                                                                                                                                                                                                                                                                                                                                                                                                                                                                                                                                                                                                                                                                                                                                                                                                                                                                                                                                                 |         |           |       |         |      |         |           |        |           |        |       |        |        |        |               |        |          |        |           |        |       |       |             |       |     |        |       |  |          |           |        |         |       |  |          |           |              |         |        |        |           |       |       |  |          |         |       |  |           |         |
| 繰延税金資産合計                                                                                                                                                                                                                                                                                                                                                                                                                                                                                                                                                                                                                                                                                                                                                                                                                                                                                                                                                                                                                                                                                                                                                                                                                                                                                                                                                                                                                                                                                                                                                                                                                                                                                                              | 1,178,701               |           |               |         |                                                                                                                                                                                                                                                                      |               |                      |               |         |        |        |        |               |        |          |        |           |        |             |       |                   |       |                                                                                                                                               |     |       |  |          |           |        |         |       |  |          |           |              |         |           |       |       |  |          |         |       |  |           |         |                                                                                                                                                                                                                                                                                                                                                                                                                                                                                                                                                                                                                                                                                                                                                                                                                                                                                                                                                                                                                                                                                                                                                                                                                                                                                                                                                                                                                                                                                                                                                                                                                                                                                                                                                                                                                                                                 |         |           |       |         |      |         |           |        |           |        |       |        |        |        |               |        |          |        |           |        |       |       |             |       |     |        |       |  |          |           |        |         |       |  |          |           |              |         |        |        |           |       |       |  |          |         |       |  |           |         |
| その他有価証券評価差額金                                                                                                                                                                                                                                                                                                                                                                                                                                                                                                                                                                                                                                                                                                                                                                                                                                                                                                                                                                                                                                                                                                                                                                                                                                                                                                                                                                                                                                                                                                                                                                                                                                                                                                          | 707,527                 |           |               |         |                                                                                                                                                                                                                                                                      |               |                      |               |         |        |        |        |               |        |          |        |           |        |             |       |                   |       |                                                                                                                                               |     |       |  |          |           |        |         |       |  |          |           |              |         |           |       |       |  |          |         |       |  |           |         |                                                                                                                                                                                                                                                                                                                                                                                                                                                                                                                                                                                                                                                                                                                                                                                                                                                                                                                                                                                                                                                                                                                                                                                                                                                                                                                                                                                                                                                                                                                                                                                                                                                                                                                                                                                                                                                                 |         |           |       |         |      |         |           |        |           |        |       |        |        |        |               |        |          |        |           |        |       |       |             |       |     |        |       |  |          |           |        |         |       |  |          |           |              |         |        |        |           |       |       |  |          |         |       |  |           |         |
| 買換資産圧縮積立金                                                                                                                                                                                                                                                                                                                                                                                                                                                                                                                                                                                                                                                                                                                                                                                                                                                                                                                                                                                                                                                                                                                                                                                                                                                                                                                                                                                                                                                                                                                                                                                                                                                                                                             | 8,114                   |           |               |         |                                                                                                                                                                                                                                                                      |               |                      |               |         |        |        |        |               |        |          |        |           |        |             |       |                   |       |                                                                                                                                               |     |       |  |          |           |        |         |       |  |          |           |              |         |           |       |       |  |          |         |       |  |           |         |                                                                                                                                                                                                                                                                                                                                                                                                                                                                                                                                                                                                                                                                                                                                                                                                                                                                                                                                                                                                                                                                                                                                                                                                                                                                                                                                                                                                                                                                                                                                                                                                                                                                                                                                                                                                                                                                 |         |           |       |         |      |         |           |        |           |        |       |        |        |        |               |        |          |        |           |        |       |       |             |       |     |        |       |  |          |           |        |         |       |  |          |           |              |         |        |        |           |       |       |  |          |         |       |  |           |         |
| <hr/>                                                                                                                                                                                                                                                                                                                                                                                                                                                                                                                                                                                                                                                                                                                                                                                                                                                                                                                                                                                                                                                                                                                                                                                                                                                                                                                                                                                                                                                                                                                                                                                                                                                                                                                 |                         |           |               |         |                                                                                                                                                                                                                                                                      |               |                      |               |         |        |        |        |               |        |          |        |           |        |             |       |                   |       |                                                                                                                                               |     |       |  |          |           |        |         |       |  |          |           |              |         |           |       |       |  |          |         |       |  |           |         |                                                                                                                                                                                                                                                                                                                                                                                                                                                                                                                                                                                                                                                                                                                                                                                                                                                                                                                                                                                                                                                                                                                                                                                                                                                                                                                                                                                                                                                                                                                                                                                                                                                                                                                                                                                                                                                                 |         |           |       |         |      |         |           |        |           |        |       |        |        |        |               |        |          |        |           |        |       |       |             |       |     |        |       |  |          |           |        |         |       |  |          |           |              |         |        |        |           |       |       |  |          |         |       |  |           |         |
| 繰延税金負債合計                                                                                                                                                                                                                                                                                                                                                                                                                                                                                                                                                                                                                                                                                                                                                                                                                                                                                                                                                                                                                                                                                                                                                                                                                                                                                                                                                                                                                                                                                                                                                                                                                                                                                                              | 715,642                 |           |               |         |                                                                                                                                                                                                                                                                      |               |                      |               |         |        |        |        |               |        |          |        |           |        |             |       |                   |       |                                                                                                                                               |     |       |  |          |           |        |         |       |  |          |           |              |         |           |       |       |  |          |         |       |  |           |         |                                                                                                                                                                                                                                                                                                                                                                                                                                                                                                                                                                                                                                                                                                                                                                                                                                                                                                                                                                                                                                                                                                                                                                                                                                                                                                                                                                                                                                                                                                                                                                                                                                                                                                                                                                                                                                                                 |         |           |       |         |      |         |           |        |           |        |       |        |        |        |               |        |          |        |           |        |       |       |             |       |     |        |       |  |          |           |        |         |       |  |          |           |              |         |        |        |           |       |       |  |          |         |       |  |           |         |
| <hr/>                                                                                                                                                                                                                                                                                                                                                                                                                                                                                                                                                                                                                                                                                                                                                                                                                                                                                                                                                                                                                                                                                                                                                                                                                                                                                                                                                                                                                                                                                                                                                                                                                                                                                                                 |                         |           |               |         |                                                                                                                                                                                                                                                                      |               |                      |               |         |        |        |        |               |        |          |        |           |        |             |       |                   |       |                                                                                                                                               |     |       |  |          |           |        |         |       |  |          |           |              |         |           |       |       |  |          |         |       |  |           |         |                                                                                                                                                                                                                                                                                                                                                                                                                                                                                                                                                                                                                                                                                                                                                                                                                                                                                                                                                                                                                                                                                                                                                                                                                                                                                                                                                                                                                                                                                                                                                                                                                                                                                                                                                                                                                                                                 |         |           |       |         |      |         |           |        |           |        |       |        |        |        |               |        |          |        |           |        |       |       |             |       |     |        |       |  |          |           |        |         |       |  |          |           |              |         |        |        |           |       |       |  |          |         |       |  |           |         |
| 繰延税金資産の純額                                                                                                                                                                                                                                                                                                                                                                                                                                                                                                                                                                                                                                                                                                                                                                                                                                                                                                                                                                                                                                                                                                                                                                                                                                                                                                                                                                                                                                                                                                                                                                                                                                                                                                             | 463,058                 |           |               |         |                                                                                                                                                                                                                                                                      |               |                      |               |         |        |        |        |               |        |          |        |           |        |             |       |                   |       |                                                                                                                                               |     |       |  |          |           |        |         |       |  |          |           |              |         |           |       |       |  |          |         |       |  |           |         |                                                                                                                                                                                                                                                                                                                                                                                                                                                                                                                                                                                                                                                                                                                                                                                                                                                                                                                                                                                                                                                                                                                                                                                                                                                                                                                                                                                                                                                                                                                                                                                                                                                                                                                                                                                                                                                                 |         |           |       |         |      |         |           |        |           |        |       |        |        |        |               |        |          |        |           |        |       |       |             |       |     |        |       |  |          |           |        |         |       |  |          |           |              |         |        |        |           |       |       |  |          |         |       |  |           |         |
| 退職給付引当金                                                                                                                                                                                                                                                                                                                                                                                                                                                                                                                                                                                                                                                                                                                                                                                                                                                                                                                                                                                                                                                                                                                                                                                                                                                                                                                                                                                                                                                                                                                                                                                                                                                                                                               | 966,156千円               |           |               |         |                                                                                                                                                                                                                                                                      |               |                      |               |         |        |        |        |               |        |          |        |           |        |             |       |                   |       |                                                                                                                                               |     |       |  |          |           |        |         |       |  |          |           |              |         |           |       |       |  |          |         |       |  |           |         |                                                                                                                                                                                                                                                                                                                                                                                                                                                                                                                                                                                                                                                                                                                                                                                                                                                                                                                                                                                                                                                                                                                                                                                                                                                                                                                                                                                                                                                                                                                                                                                                                                                                                                                                                                                                                                                                 |         |           |       |         |      |         |           |        |           |        |       |        |        |        |               |        |          |        |           |        |       |       |             |       |     |        |       |  |          |           |        |         |       |  |          |           |              |         |        |        |           |       |       |  |          |         |       |  |           |         |
| 賞与引当金                                                                                                                                                                                                                                                                                                                                                                                                                                                                                                                                                                                                                                                                                                                                                                                                                                                                                                                                                                                                                                                                                                                                                                                                                                                                                                                                                                                                                                                                                                                                                                                                                                                                                                                 | 175,465                 |           |               |         |                                                                                                                                                                                                                                                                      |               |                      |               |         |        |        |        |               |        |          |        |           |        |             |       |                   |       |                                                                                                                                               |     |       |  |          |           |        |         |       |  |          |           |              |         |           |       |       |  |          |         |       |  |           |         |                                                                                                                                                                                                                                                                                                                                                                                                                                                                                                                                                                                                                                                                                                                                                                                                                                                                                                                                                                                                                                                                                                                                                                                                                                                                                                                                                                                                                                                                                                                                                                                                                                                                                                                                                                                                                                                                 |         |           |       |         |      |         |           |        |           |        |       |        |        |        |               |        |          |        |           |        |       |       |             |       |     |        |       |  |          |           |        |         |       |  |          |           |              |         |        |        |           |       |       |  |          |         |       |  |           |         |
| 減損損失                                                                                                                                                                                                                                                                                                                                                                                                                                                                                                                                                                                                                                                                                                                                                                                                                                                                                                                                                                                                                                                                                                                                                                                                                                                                                                                                                                                                                                                                                                                                                                                                                                                                                                                  | 102,047                 |           |               |         |                                                                                                                                                                                                                                                                      |               |                      |               |         |        |        |        |               |        |          |        |           |        |             |       |                   |       |                                                                                                                                               |     |       |  |          |           |        |         |       |  |          |           |              |         |           |       |       |  |          |         |       |  |           |         |                                                                                                                                                                                                                                                                                                                                                                                                                                                                                                                                                                                                                                                                                                                                                                                                                                                                                                                                                                                                                                                                                                                                                                                                                                                                                                                                                                                                                                                                                                                                                                                                                                                                                                                                                                                                                                                                 |         |           |       |         |      |         |           |        |           |        |       |        |        |        |               |        |          |        |           |        |       |       |             |       |     |        |       |  |          |           |        |         |       |  |          |           |              |         |        |        |           |       |       |  |          |         |       |  |           |         |
| 投資有価証券評価損                                                                                                                                                                                                                                                                                                                                                                                                                                                                                                                                                                                                                                                                                                                                                                                                                                                                                                                                                                                                                                                                                                                                                                                                                                                                                                                                                                                                                                                                                                                                                                                                                                                                                                             | 99,741                  |           |               |         |                                                                                                                                                                                                                                                                      |               |                      |               |         |        |        |        |               |        |          |        |           |        |             |       |                   |       |                                                                                                                                               |     |       |  |          |           |        |         |       |  |          |           |              |         |           |       |       |  |          |         |       |  |           |         |                                                                                                                                                                                                                                                                                                                                                                                                                                                                                                                                                                                                                                                                                                                                                                                                                                                                                                                                                                                                                                                                                                                                                                                                                                                                                                                                                                                                                                                                                                                                                                                                                                                                                                                                                                                                                                                                 |         |           |       |         |      |         |           |        |           |        |       |        |        |        |               |        |          |        |           |        |       |       |             |       |     |        |       |  |          |           |        |         |       |  |          |           |              |         |        |        |           |       |       |  |          |         |       |  |           |         |
| ゴルフ会員権評価損                                                                                                                                                                                                                                                                                                                                                                                                                                                                                                                                                                                                                                                                                                                                                                                                                                                                                                                                                                                                                                                                                                                                                                                                                                                                                                                                                                                                                                                                                                                                                                                                                                                                                                             | 82,473                  |           |               |         |                                                                                                                                                                                                                                                                      |               |                      |               |         |        |        |        |               |        |          |        |           |        |             |       |                   |       |                                                                                                                                               |     |       |  |          |           |        |         |       |  |          |           |              |         |           |       |       |  |          |         |       |  |           |         |                                                                                                                                                                                                                                                                                                                                                                                                                                                                                                                                                                                                                                                                                                                                                                                                                                                                                                                                                                                                                                                                                                                                                                                                                                                                                                                                                                                                                                                                                                                                                                                                                                                                                                                                                                                                                                                                 |         |           |       |         |      |         |           |        |           |        |       |        |        |        |               |        |          |        |           |        |       |       |             |       |     |        |       |  |          |           |        |         |       |  |          |           |              |         |        |        |           |       |       |  |          |         |       |  |           |         |
| 未払事業税                                                                                                                                                                                                                                                                                                                                                                                                                                                                                                                                                                                                                                                                                                                                                                                                                                                                                                                                                                                                                                                                                                                                                                                                                                                                                                                                                                                                                                                                                                                                                                                                                                                                                                                 | 47,878                  |           |               |         |                                                                                                                                                                                                                                                                      |               |                      |               |         |        |        |        |               |        |          |        |           |        |             |       |                   |       |                                                                                                                                               |     |       |  |          |           |        |         |       |  |          |           |              |         |           |       |       |  |          |         |       |  |           |         |                                                                                                                                                                                                                                                                                                                                                                                                                                                                                                                                                                                                                                                                                                                                                                                                                                                                                                                                                                                                                                                                                                                                                                                                                                                                                                                                                                                                                                                                                                                                                                                                                                                                                                                                                                                                                                                                 |         |           |       |         |      |         |           |        |           |        |       |        |        |        |               |        |          |        |           |        |       |       |             |       |     |        |       |  |          |           |        |         |       |  |          |           |              |         |        |        |           |       |       |  |          |         |       |  |           |         |
| 資産除去債務                                                                                                                                                                                                                                                                                                                                                                                                                                                                                                                                                                                                                                                                                                                                                                                                                                                                                                                                                                                                                                                                                                                                                                                                                                                                                                                                                                                                                                                                                                                                                                                                                                                                                                                | 45,089                  |           |               |         |                                                                                                                                                                                                                                                                      |               |                      |               |         |        |        |        |               |        |          |        |           |        |             |       |                   |       |                                                                                                                                               |     |       |  |          |           |        |         |       |  |          |           |              |         |           |       |       |  |          |         |       |  |           |         |                                                                                                                                                                                                                                                                                                                                                                                                                                                                                                                                                                                                                                                                                                                                                                                                                                                                                                                                                                                                                                                                                                                                                                                                                                                                                                                                                                                                                                                                                                                                                                                                                                                                                                                                                                                                                                                                 |         |           |       |         |      |         |           |        |           |        |       |        |        |        |               |        |          |        |           |        |       |       |             |       |     |        |       |  |          |           |        |         |       |  |          |           |              |         |        |        |           |       |       |  |          |         |       |  |           |         |
| 販売用土地の帳簿価額切下げ                                                                                                                                                                                                                                                                                                                                                                                                                                                                                                                                                                                                                                                                                                                                                                                                                                                                                                                                                                                                                                                                                                                                                                                                                                                                                                                                                                                                                                                                                                                                                                                                                                                                                                         | 41,384                  |           |               |         |                                                                                                                                                                                                                                                                      |               |                      |               |         |        |        |        |               |        |          |        |           |        |             |       |                   |       |                                                                                                                                               |     |       |  |          |           |        |         |       |  |          |           |              |         |           |       |       |  |          |         |       |  |           |         |                                                                                                                                                                                                                                                                                                                                                                                                                                                                                                                                                                                                                                                                                                                                                                                                                                                                                                                                                                                                                                                                                                                                                                                                                                                                                                                                                                                                                                                                                                                                                                                                                                                                                                                                                                                                                                                                 |         |           |       |         |      |         |           |        |           |        |       |        |        |        |               |        |          |        |           |        |       |       |             |       |     |        |       |  |          |           |        |         |       |  |          |           |              |         |        |        |           |       |       |  |          |         |       |  |           |         |
| 販売用土地評価損                                                                                                                                                                                                                                                                                                                                                                                                                                                                                                                                                                                                                                                                                                                                                                                                                                                                                                                                                                                                                                                                                                                                                                                                                                                                                                                                                                                                                                                                                                                                                                                                                                                                                                              | 36,025                  |           |               |         |                                                                                                                                                                                                                                                                      |               |                      |               |         |        |        |        |               |        |          |        |           |        |             |       |                   |       |                                                                                                                                               |     |       |  |          |           |        |         |       |  |          |           |              |         |           |       |       |  |          |         |       |  |           |         |                                                                                                                                                                                                                                                                                                                                                                                                                                                                                                                                                                                                                                                                                                                                                                                                                                                                                                                                                                                                                                                                                                                                                                                                                                                                                                                                                                                                                                                                                                                                                                                                                                                                                                                                                                                                                                                                 |         |           |       |         |      |         |           |        |           |        |       |        |        |        |               |        |          |        |           |        |       |       |             |       |     |        |       |  |          |           |        |         |       |  |          |           |              |         |        |        |           |       |       |  |          |         |       |  |           |         |
| 未払賞与法定福利費                                                                                                                                                                                                                                                                                                                                                                                                                                                                                                                                                                                                                                                                                                                                                                                                                                                                                                                                                                                                                                                                                                                                                                                                                                                                                                                                                                                                                                                                                                                                                                                                                                                                                                             | 24,572                  |           |               |         |                                                                                                                                                                                                                                                                      |               |                      |               |         |        |        |        |               |        |          |        |           |        |             |       |                   |       |                                                                                                                                               |     |       |  |          |           |        |         |       |  |          |           |              |         |           |       |       |  |          |         |       |  |           |         |                                                                                                                                                                                                                                                                                                                                                                                                                                                                                                                                                                                                                                                                                                                                                                                                                                                                                                                                                                                                                                                                                                                                                                                                                                                                                                                                                                                                                                                                                                                                                                                                                                                                                                                                                                                                                                                                 |         |           |       |         |      |         |           |        |           |        |       |        |        |        |               |        |          |        |           |        |       |       |             |       |     |        |       |  |          |           |        |         |       |  |          |           |              |         |        |        |           |       |       |  |          |         |       |  |           |         |
| 長期未払金                                                                                                                                                                                                                                                                                                                                                                                                                                                                                                                                                                                                                                                                                                                                                                                                                                                                                                                                                                                                                                                                                                                                                                                                                                                                                                                                                                                                                                                                                                                                                                                                                                                                                                                 | 5,858                   |           |               |         |                                                                                                                                                                                                                                                                      |               |                      |               |         |        |        |        |               |        |          |        |           |        |             |       |                   |       |                                                                                                                                               |     |       |  |          |           |        |         |       |  |          |           |              |         |           |       |       |  |          |         |       |  |           |         |                                                                                                                                                                                                                                                                                                                                                                                                                                                                                                                                                                                                                                                                                                                                                                                                                                                                                                                                                                                                                                                                                                                                                                                                                                                                                                                                                                                                                                                                                                                                                                                                                                                                                                                                                                                                                                                                 |         |           |       |         |      |         |           |        |           |        |       |        |        |        |               |        |          |        |           |        |       |       |             |       |     |        |       |  |          |           |        |         |       |  |          |           |              |         |        |        |           |       |       |  |          |         |       |  |           |         |
| 過年度減価償却費超過額                                                                                                                                                                                                                                                                                                                                                                                                                                                                                                                                                                                                                                                                                                                                                                                                                                                                                                                                                                                                                                                                                                                                                                                                                                                                                                                                                                                                                                                                                                                                                                                                                                                                                                           | 3,362                   |           |               |         |                                                                                                                                                                                                                                                                      |               |                      |               |         |        |        |        |               |        |          |        |           |        |             |       |                   |       |                                                                                                                                               |     |       |  |          |           |        |         |       |  |          |           |              |         |           |       |       |  |          |         |       |  |           |         |                                                                                                                                                                                                                                                                                                                                                                                                                                                                                                                                                                                                                                                                                                                                                                                                                                                                                                                                                                                                                                                                                                                                                                                                                                                                                                                                                                                                                                                                                                                                                                                                                                                                                                                                                                                                                                                                 |         |           |       |         |      |         |           |        |           |        |       |        |        |        |               |        |          |        |           |        |       |       |             |       |     |        |       |  |          |           |        |         |       |  |          |           |              |         |        |        |           |       |       |  |          |         |       |  |           |         |
| その他                                                                                                                                                                                                                                                                                                                                                                                                                                                                                                                                                                                                                                                                                                                                                                                                                                                                                                                                                                                                                                                                                                                                                                                                                                                                                                                                                                                                                                                                                                                                                                                                                                                                                                                   | 31,370                  |           |               |         |                                                                                                                                                                                                                                                                      |               |                      |               |         |        |        |        |               |        |          |        |           |        |             |       |                   |       |                                                                                                                                               |     |       |  |          |           |        |         |       |  |          |           |              |         |           |       |       |  |          |         |       |  |           |         |                                                                                                                                                                                                                                                                                                                                                                                                                                                                                                                                                                                                                                                                                                                                                                                                                                                                                                                                                                                                                                                                                                                                                                                                                                                                                                                                                                                                                                                                                                                                                                                                                                                                                                                                                                                                                                                                 |         |           |       |         |      |         |           |        |           |        |       |        |        |        |               |        |          |        |           |        |       |       |             |       |     |        |       |  |          |           |        |         |       |  |          |           |              |         |        |        |           |       |       |  |          |         |       |  |           |         |
| <hr/>                                                                                                                                                                                                                                                                                                                                                                                                                                                                                                                                                                                                                                                                                                                                                                                                                                                                                                                                                                                                                                                                                                                                                                                                                                                                                                                                                                                                                                                                                                                                                                                                                                                                                                                 |                         |           |               |         |                                                                                                                                                                                                                                                                      |               |                      |               |         |        |        |        |               |        |          |        |           |        |             |       |                   |       |                                                                                                                                               |     |       |  |          |           |        |         |       |  |          |           |              |         |           |       |       |  |          |         |       |  |           |         |                                                                                                                                                                                                                                                                                                                                                                                                                                                                                                                                                                                                                                                                                                                                                                                                                                                                                                                                                                                                                                                                                                                                                                                                                                                                                                                                                                                                                                                                                                                                                                                                                                                                                                                                                                                                                                                                 |         |           |       |         |      |         |           |        |           |        |       |        |        |        |               |        |          |        |           |        |       |       |             |       |     |        |       |  |          |           |        |         |       |  |          |           |              |         |        |        |           |       |       |  |          |         |       |  |           |         |
| 繰延税金資産小計                                                                                                                                                                                                                                                                                                                                                                                                                                                                                                                                                                                                                                                                                                                                                                                                                                                                                                                                                                                                                                                                                                                                                                                                                                                                                                                                                                                                                                                                                                                                                                                                                                                                                                              | 1,661,427               |           |               |         |                                                                                                                                                                                                                                                                      |               |                      |               |         |        |        |        |               |        |          |        |           |        |             |       |                   |       |                                                                                                                                               |     |       |  |          |           |        |         |       |  |          |           |              |         |           |       |       |  |          |         |       |  |           |         |                                                                                                                                                                                                                                                                                                                                                                                                                                                                                                                                                                                                                                                                                                                                                                                                                                                                                                                                                                                                                                                                                                                                                                                                                                                                                                                                                                                                                                                                                                                                                                                                                                                                                                                                                                                                                                                                 |         |           |       |         |      |         |           |        |           |        |       |        |        |        |               |        |          |        |           |        |       |       |             |       |     |        |       |  |          |           |        |         |       |  |          |           |              |         |        |        |           |       |       |  |          |         |       |  |           |         |
| 評価性引当額                                                                                                                                                                                                                                                                                                                                                                                                                                                                                                                                                                                                                                                                                                                                                                                                                                                                                                                                                                                                                                                                                                                                                                                                                                                                                                                                                                                                                                                                                                                                                                                                                                                                                                                | 365,081                 |           |               |         |                                                                                                                                                                                                                                                                      |               |                      |               |         |        |        |        |               |        |          |        |           |        |             |       |                   |       |                                                                                                                                               |     |       |  |          |           |        |         |       |  |          |           |              |         |           |       |       |  |          |         |       |  |           |         |                                                                                                                                                                                                                                                                                                                                                                                                                                                                                                                                                                                                                                                                                                                                                                                                                                                                                                                                                                                                                                                                                                                                                                                                                                                                                                                                                                                                                                                                                                                                                                                                                                                                                                                                                                                                                                                                 |         |           |       |         |      |         |           |        |           |        |       |        |        |        |               |        |          |        |           |        |       |       |             |       |     |        |       |  |          |           |        |         |       |  |          |           |              |         |        |        |           |       |       |  |          |         |       |  |           |         |
| <hr/>                                                                                                                                                                                                                                                                                                                                                                                                                                                                                                                                                                                                                                                                                                                                                                                                                                                                                                                                                                                                                                                                                                                                                                                                                                                                                                                                                                                                                                                                                                                                                                                                                                                                                                                 |                         |           |               |         |                                                                                                                                                                                                                                                                      |               |                      |               |         |        |        |        |               |        |          |        |           |        |             |       |                   |       |                                                                                                                                               |     |       |  |          |           |        |         |       |  |          |           |              |         |           |       |       |  |          |         |       |  |           |         |                                                                                                                                                                                                                                                                                                                                                                                                                                                                                                                                                                                                                                                                                                                                                                                                                                                                                                                                                                                                                                                                                                                                                                                                                                                                                                                                                                                                                                                                                                                                                                                                                                                                                                                                                                                                                                                                 |         |           |       |         |      |         |           |        |           |        |       |        |        |        |               |        |          |        |           |        |       |       |             |       |     |        |       |  |          |           |        |         |       |  |          |           |              |         |        |        |           |       |       |  |          |         |       |  |           |         |
| 繰延税金資産合計                                                                                                                                                                                                                                                                                                                                                                                                                                                                                                                                                                                                                                                                                                                                                                                                                                                                                                                                                                                                                                                                                                                                                                                                                                                                                                                                                                                                                                                                                                                                                                                                                                                                                                              | 1,296,346               |           |               |         |                                                                                                                                                                                                                                                                      |               |                      |               |         |        |        |        |               |        |          |        |           |        |             |       |                   |       |                                                                                                                                               |     |       |  |          |           |        |         |       |  |          |           |              |         |           |       |       |  |          |         |       |  |           |         |                                                                                                                                                                                                                                                                                                                                                                                                                                                                                                                                                                                                                                                                                                                                                                                                                                                                                                                                                                                                                                                                                                                                                                                                                                                                                                                                                                                                                                                                                                                                                                                                                                                                                                                                                                                                                                                                 |         |           |       |         |      |         |           |        |           |        |       |        |        |        |               |        |          |        |           |        |       |       |             |       |     |        |       |  |          |           |        |         |       |  |          |           |              |         |        |        |           |       |       |  |          |         |       |  |           |         |
| その他有価証券評価差額金                                                                                                                                                                                                                                                                                                                                                                                                                                                                                                                                                                                                                                                                                                                                                                                                                                                                                                                                                                                                                                                                                                                                                                                                                                                                                                                                                                                                                                                                                                                                                                                                                                                                                                          | 563,133                 |           |               |         |                                                                                                                                                                                                                                                                      |               |                      |               |         |        |        |        |               |        |          |        |           |        |             |       |                   |       |                                                                                                                                               |     |       |  |          |           |        |         |       |  |          |           |              |         |           |       |       |  |          |         |       |  |           |         |                                                                                                                                                                                                                                                                                                                                                                                                                                                                                                                                                                                                                                                                                                                                                                                                                                                                                                                                                                                                                                                                                                                                                                                                                                                                                                                                                                                                                                                                                                                                                                                                                                                                                                                                                                                                                                                                 |         |           |       |         |      |         |           |        |           |        |       |        |        |        |               |        |          |        |           |        |       |       |             |       |     |        |       |  |          |           |        |         |       |  |          |           |              |         |        |        |           |       |       |  |          |         |       |  |           |         |
| 資産除去債務                                                                                                                                                                                                                                                                                                                                                                                                                                                                                                                                                                                                                                                                                                                                                                                                                                                                                                                                                                                                                                                                                                                                                                                                                                                                                                                                                                                                                                                                                                                                                                                                                                                                                                                | 12,788                  |           |               |         |                                                                                                                                                                                                                                                                      |               |                      |               |         |        |        |        |               |        |          |        |           |        |             |       |                   |       |                                                                                                                                               |     |       |  |          |           |        |         |       |  |          |           |              |         |           |       |       |  |          |         |       |  |           |         |                                                                                                                                                                                                                                                                                                                                                                                                                                                                                                                                                                                                                                                                                                                                                                                                                                                                                                                                                                                                                                                                                                                                                                                                                                                                                                                                                                                                                                                                                                                                                                                                                                                                                                                                                                                                                                                                 |         |           |       |         |      |         |           |        |           |        |       |        |        |        |               |        |          |        |           |        |       |       |             |       |     |        |       |  |          |           |        |         |       |  |          |           |              |         |        |        |           |       |       |  |          |         |       |  |           |         |
| 買換資産圧縮積立金                                                                                                                                                                                                                                                                                                                                                                                                                                                                                                                                                                                                                                                                                                                                                                                                                                                                                                                                                                                                                                                                                                                                                                                                                                                                                                                                                                                                                                                                                                                                                                                                                                                                                                             | 7,519                   |           |               |         |                                                                                                                                                                                                                                                                      |               |                      |               |         |        |        |        |               |        |          |        |           |        |             |       |                   |       |                                                                                                                                               |     |       |  |          |           |        |         |       |  |          |           |              |         |           |       |       |  |          |         |       |  |           |         |                                                                                                                                                                                                                                                                                                                                                                                                                                                                                                                                                                                                                                                                                                                                                                                                                                                                                                                                                                                                                                                                                                                                                                                                                                                                                                                                                                                                                                                                                                                                                                                                                                                                                                                                                                                                                                                                 |         |           |       |         |      |         |           |        |           |        |       |        |        |        |               |        |          |        |           |        |       |       |             |       |     |        |       |  |          |           |        |         |       |  |          |           |              |         |        |        |           |       |       |  |          |         |       |  |           |         |
| <hr/>                                                                                                                                                                                                                                                                                                                                                                                                                                                                                                                                                                                                                                                                                                                                                                                                                                                                                                                                                                                                                                                                                                                                                                                                                                                                                                                                                                                                                                                                                                                                                                                                                                                                                                                 |                         |           |               |         |                                                                                                                                                                                                                                                                      |               |                      |               |         |        |        |        |               |        |          |        |           |        |             |       |                   |       |                                                                                                                                               |     |       |  |          |           |        |         |       |  |          |           |              |         |           |       |       |  |          |         |       |  |           |         |                                                                                                                                                                                                                                                                                                                                                                                                                                                                                                                                                                                                                                                                                                                                                                                                                                                                                                                                                                                                                                                                                                                                                                                                                                                                                                                                                                                                                                                                                                                                                                                                                                                                                                                                                                                                                                                                 |         |           |       |         |      |         |           |        |           |        |       |        |        |        |               |        |          |        |           |        |       |       |             |       |     |        |       |  |          |           |        |         |       |  |          |           |              |         |        |        |           |       |       |  |          |         |       |  |           |         |
| 繰延税金負債合計                                                                                                                                                                                                                                                                                                                                                                                                                                                                                                                                                                                                                                                                                                                                                                                                                                                                                                                                                                                                                                                                                                                                                                                                                                                                                                                                                                                                                                                                                                                                                                                                                                                                                                              | 583,441                 |           |               |         |                                                                                                                                                                                                                                                                      |               |                      |               |         |        |        |        |               |        |          |        |           |        |             |       |                   |       |                                                                                                                                               |     |       |  |          |           |        |         |       |  |          |           |              |         |           |       |       |  |          |         |       |  |           |         |                                                                                                                                                                                                                                                                                                                                                                                                                                                                                                                                                                                                                                                                                                                                                                                                                                                                                                                                                                                                                                                                                                                                                                                                                                                                                                                                                                                                                                                                                                                                                                                                                                                                                                                                                                                                                                                                 |         |           |       |         |      |         |           |        |           |        |       |        |        |        |               |        |          |        |           |        |       |       |             |       |     |        |       |  |          |           |        |         |       |  |          |           |              |         |        |        |           |       |       |  |          |         |       |  |           |         |
| <hr/>                                                                                                                                                                                                                                                                                                                                                                                                                                                                                                                                                                                                                                                                                                                                                                                                                                                                                                                                                                                                                                                                                                                                                                                                                                                                                                                                                                                                                                                                                                                                                                                                                                                                                                                 |                         |           |               |         |                                                                                                                                                                                                                                                                      |               |                      |               |         |        |        |        |               |        |          |        |           |        |             |       |                   |       |                                                                                                                                               |     |       |  |          |           |        |         |       |  |          |           |              |         |           |       |       |  |          |         |       |  |           |         |                                                                                                                                                                                                                                                                                                                                                                                                                                                                                                                                                                                                                                                                                                                                                                                                                                                                                                                                                                                                                                                                                                                                                                                                                                                                                                                                                                                                                                                                                                                                                                                                                                                                                                                                                                                                                                                                 |         |           |       |         |      |         |           |        |           |        |       |        |        |        |               |        |          |        |           |        |       |       |             |       |     |        |       |  |          |           |        |         |       |  |          |           |              |         |        |        |           |       |       |  |          |         |       |  |           |         |
| 繰延税金資産の純額                                                                                                                                                                                                                                                                                                                                                                                                                                                                                                                                                                                                                                                                                                                                                                                                                                                                                                                                                                                                                                                                                                                                                                                                                                                                                                                                                                                                                                                                                                                                                                                                                                                                                                             | 712,904                 |           |               |         |                                                                                                                                                                                                                                                                      |               |                      |               |         |        |        |        |               |        |          |        |           |        |             |       |                   |       |                                                                                                                                               |     |       |  |          |           |        |         |       |  |          |           |              |         |           |       |       |  |          |         |       |  |           |         |                                                                                                                                                                                                                                                                                                                                                                                                                                                                                                                                                                                                                                                                                                                                                                                                                                                                                                                                                                                                                                                                                                                                                                                                                                                                                                                                                                                                                                                                                                                                                                                                                                                                                                                                                                                                                                                                 |         |           |       |         |      |         |           |        |           |        |       |        |        |        |               |        |          |        |           |        |       |       |             |       |     |        |       |  |          |           |        |         |       |  |          |           |              |         |        |        |           |       |       |  |          |         |       |  |           |         |
| <p>(注) 繰延税金資産の純額は、連結貸借対照表の以下の項目に含まれております。</p> <table style="width: 100%; border-collapse: collapse;"> <tr><td>流動資産 - 繰延税金資産</td><td style="text-align: right;">251,986</td></tr> <tr><td>固定資産 - 繰延税金資産</td><td style="text-align: right;">211,071</td></tr> </table>                                                                                                                                                                                                                                                                                                                                                                                                                                                                                                                                                                                                                                                                                                                                                                                                                                                                                                                                                                                                                                                                                                                                                                                                                                                                                                                                                                                                                                                  | 流動資産 - 繰延税金資産           | 251,986   | 固定資産 - 繰延税金資産 | 211,071 | <p>(注) 繰延税金資産の純額は、連結貸借対照表の以下の項目に含まれております。</p> <table style="width: 100%; border-collapse: collapse;"> <tr><td>流動資産 - 繰延税金資産</td><td style="text-align: right;">283,363</td></tr> <tr><td>固定資産 - 繰延税金資産</td><td style="text-align: right;">429,541</td></tr> </table> | 流動資産 - 繰延税金資産 | 283,363              | 固定資産 - 繰延税金資産 | 429,541 |        |        |        |               |        |          |        |           |        |             |       |                   |       |                                                                                                                                               |     |       |  |          |           |        |         |       |  |          |           |              |         |           |       |       |  |          |         |       |  |           |         |                                                                                                                                                                                                                                                                                                                                                                                                                                                                                                                                                                                                                                                                                                                                                                                                                                                                                                                                                                                                                                                                                                                                                                                                                                                                                                                                                                                                                                                                                                                                                                                                                                                                                                                                                                                                                                                                 |         |           |       |         |      |         |           |        |           |        |       |        |        |        |               |        |          |        |           |        |       |       |             |       |     |        |       |  |          |           |        |         |       |  |          |           |              |         |        |        |           |       |       |  |          |         |       |  |           |         |
| 流動資産 - 繰延税金資産                                                                                                                                                                                                                                                                                                                                                                                                                                                                                                                                                                                                                                                                                                                                                                                                                                                                                                                                                                                                                                                                                                                                                                                                                                                                                                                                                                                                                                                                                                                                                                                                                                                                                                         | 251,986                 |           |               |         |                                                                                                                                                                                                                                                                      |               |                      |               |         |        |        |        |               |        |          |        |           |        |             |       |                   |       |                                                                                                                                               |     |       |  |          |           |        |         |       |  |          |           |              |         |           |       |       |  |          |         |       |  |           |         |                                                                                                                                                                                                                                                                                                                                                                                                                                                                                                                                                                                                                                                                                                                                                                                                                                                                                                                                                                                                                                                                                                                                                                                                                                                                                                                                                                                                                                                                                                                                                                                                                                                                                                                                                                                                                                                                 |         |           |       |         |      |         |           |        |           |        |       |        |        |        |               |        |          |        |           |        |       |       |             |       |     |        |       |  |          |           |        |         |       |  |          |           |              |         |        |        |           |       |       |  |          |         |       |  |           |         |
| 固定資産 - 繰延税金資産                                                                                                                                                                                                                                                                                                                                                                                                                                                                                                                                                                                                                                                                                                                                                                                                                                                                                                                                                                                                                                                                                                                                                                                                                                                                                                                                                                                                                                                                                                                                                                                                                                                                                                         | 211,071                 |           |               |         |                                                                                                                                                                                                                                                                      |               |                      |               |         |        |        |        |               |        |          |        |           |        |             |       |                   |       |                                                                                                                                               |     |       |  |          |           |        |         |       |  |          |           |              |         |           |       |       |  |          |         |       |  |           |         |                                                                                                                                                                                                                                                                                                                                                                                                                                                                                                                                                                                                                                                                                                                                                                                                                                                                                                                                                                                                                                                                                                                                                                                                                                                                                                                                                                                                                                                                                                                                                                                                                                                                                                                                                                                                                                                                 |         |           |       |         |      |         |           |        |           |        |       |        |        |        |               |        |          |        |           |        |       |       |             |       |     |        |       |  |          |           |        |         |       |  |          |           |              |         |        |        |           |       |       |  |          |         |       |  |           |         |
| 流動資産 - 繰延税金資産                                                                                                                                                                                                                                                                                                                                                                                                                                                                                                                                                                                                                                                                                                                                                                                                                                                                                                                                                                                                                                                                                                                                                                                                                                                                                                                                                                                                                                                                                                                                                                                                                                                                                                         | 283,363                 |           |               |         |                                                                                                                                                                                                                                                                      |               |                      |               |         |        |        |        |               |        |          |        |           |        |             |       |                   |       |                                                                                                                                               |     |       |  |          |           |        |         |       |  |          |           |              |         |           |       |       |  |          |         |       |  |           |         |                                                                                                                                                                                                                                                                                                                                                                                                                                                                                                                                                                                                                                                                                                                                                                                                                                                                                                                                                                                                                                                                                                                                                                                                                                                                                                                                                                                                                                                                                                                                                                                                                                                                                                                                                                                                                                                                 |         |           |       |         |      |         |           |        |           |        |       |        |        |        |               |        |          |        |           |        |       |       |             |       |     |        |       |  |          |           |        |         |       |  |          |           |              |         |        |        |           |       |       |  |          |         |       |  |           |         |
| 固定資産 - 繰延税金資産                                                                                                                                                                                                                                                                                                                                                                                                                                                                                                                                                                                                                                                                                                                                                                                                                                                                                                                                                                                                                                                                                                                                                                                                                                                                                                                                                                                                                                                                                                                                                                                                                                                                                                         | 429,541                 |           |               |         |                                                                                                                                                                                                                                                                      |               |                      |               |         |        |        |        |               |        |          |        |           |        |             |       |                   |       |                                                                                                                                               |     |       |  |          |           |        |         |       |  |          |           |              |         |           |       |       |  |          |         |       |  |           |         |                                                                                                                                                                                                                                                                                                                                                                                                                                                                                                                                                                                                                                                                                                                                                                                                                                                                                                                                                                                                                                                                                                                                                                                                                                                                                                                                                                                                                                                                                                                                                                                                                                                                                                                                                                                                                                                                 |         |           |       |         |      |         |           |        |           |        |       |        |        |        |               |        |          |        |           |        |       |       |             |       |     |        |       |  |          |           |        |         |       |  |          |           |              |         |        |        |           |       |       |  |          |         |       |  |           |         |
| <p>2. 法定実効税率と税効果会計適用後の法人税等の負担率との間に重要な差異があるときの、当該差異の原因となった主要な項目別の内訳</p> <p style="text-align: right;">( % )</p> <table style="width: 100%; border-collapse: collapse;"> <tr><td>法定実効税率</td><td style="text-align: right;">40.4</td></tr> <tr><td>(調整)</td><td></td></tr> <tr><td>交際費等永久に損金に算入されない項目</td><td style="text-align: right;">0.6</td></tr> <tr><td>受取配当金等永久に益金に算入されない項目</td><td style="text-align: right;">1.1</td></tr> <tr><td>住民税均等割等</td><td style="text-align: right;">0.4</td></tr> <tr><td>評価性引当額</td><td style="text-align: right;">1.3</td></tr> <tr><td>連結上の受取配当金の消去</td><td style="text-align: right;">0.8</td></tr> <tr><td>持分法投資利益</td><td style="text-align: right;">3.6</td></tr> <tr><td>その他</td><td style="text-align: right;">1.6</td></tr> <tr><td colspan="2"><hr/></td></tr> <tr><td>税効果会計適用後の法人税等の負担率</td><td style="text-align: right;">37.3</td></tr> </table>                                                                                                                                                                                                                                                                                                                                                                                                                                                                                                                                                                                                                                                                                                                                                                                                                       | 法定実効税率                  | 40.4      | (調整)          |         | 交際費等永久に損金に算入されない項目                                                                                                                                                                                                                                                   | 0.6           | 受取配当金等永久に益金に算入されない項目 | 1.1           | 住民税均等割等 | 0.4    | 評価性引当額 | 1.3    | 連結上の受取配当金の消去  | 0.8    | 持分法投資利益  | 3.6    | その他       | 1.6    | <hr/>       |       | 税効果会計適用後の法人税等の負担率 | 37.3  | <p>2. 法定実効税率と税効果会計適用後の法人税等の負担率との間に重要な差異があるときの、当該差異の原因となった主要な項目別の内訳</p> <p>法定実効税率と税効果会計適用後の法人税等の負担率との間の差異が法定実効税率の100分の5以下であるため注記を省略しております。</p> |     |       |  |          |           |        |         |       |  |          |           |              |         |           |       |       |  |          |         |       |  |           |         |                                                                                                                                                                                                                                                                                                                                                                                                                                                                                                                                                                                                                                                                                                                                                                                                                                                                                                                                                                                                                                                                                                                                                                                                                                                                                                                                                                                                                                                                                                                                                                                                                                                                                                                                                                                                                                                                 |         |           |       |         |      |         |           |        |           |        |       |        |        |        |               |        |          |        |           |        |       |       |             |       |     |        |       |  |          |           |        |         |       |  |          |           |              |         |        |        |           |       |       |  |          |         |       |  |           |         |
| 法定実効税率                                                                                                                                                                                                                                                                                                                                                                                                                                                                                                                                                                                                                                                                                                                                                                                                                                                                                                                                                                                                                                                                                                                                                                                                                                                                                                                                                                                                                                                                                                                                                                                                                                                                                                                | 40.4                    |           |               |         |                                                                                                                                                                                                                                                                      |               |                      |               |         |        |        |        |               |        |          |        |           |        |             |       |                   |       |                                                                                                                                               |     |       |  |          |           |        |         |       |  |          |           |              |         |           |       |       |  |          |         |       |  |           |         |                                                                                                                                                                                                                                                                                                                                                                                                                                                                                                                                                                                                                                                                                                                                                                                                                                                                                                                                                                                                                                                                                                                                                                                                                                                                                                                                                                                                                                                                                                                                                                                                                                                                                                                                                                                                                                                                 |         |           |       |         |      |         |           |        |           |        |       |        |        |        |               |        |          |        |           |        |       |       |             |       |     |        |       |  |          |           |        |         |       |  |          |           |              |         |        |        |           |       |       |  |          |         |       |  |           |         |
| (調整)                                                                                                                                                                                                                                                                                                                                                                                                                                                                                                                                                                                                                                                                                                                                                                                                                                                                                                                                                                                                                                                                                                                                                                                                                                                                                                                                                                                                                                                                                                                                                                                                                                                                                                                  |                         |           |               |         |                                                                                                                                                                                                                                                                      |               |                      |               |         |        |        |        |               |        |          |        |           |        |             |       |                   |       |                                                                                                                                               |     |       |  |          |           |        |         |       |  |          |           |              |         |           |       |       |  |          |         |       |  |           |         |                                                                                                                                                                                                                                                                                                                                                                                                                                                                                                                                                                                                                                                                                                                                                                                                                                                                                                                                                                                                                                                                                                                                                                                                                                                                                                                                                                                                                                                                                                                                                                                                                                                                                                                                                                                                                                                                 |         |           |       |         |      |         |           |        |           |        |       |        |        |        |               |        |          |        |           |        |       |       |             |       |     |        |       |  |          |           |        |         |       |  |          |           |              |         |        |        |           |       |       |  |          |         |       |  |           |         |
| 交際費等永久に損金に算入されない項目                                                                                                                                                                                                                                                                                                                                                                                                                                                                                                                                                                                                                                                                                                                                                                                                                                                                                                                                                                                                                                                                                                                                                                                                                                                                                                                                                                                                                                                                                                                                                                                                                                                                                                    | 0.6                     |           |               |         |                                                                                                                                                                                                                                                                      |               |                      |               |         |        |        |        |               |        |          |        |           |        |             |       |                   |       |                                                                                                                                               |     |       |  |          |           |        |         |       |  |          |           |              |         |           |       |       |  |          |         |       |  |           |         |                                                                                                                                                                                                                                                                                                                                                                                                                                                                                                                                                                                                                                                                                                                                                                                                                                                                                                                                                                                                                                                                                                                                                                                                                                                                                                                                                                                                                                                                                                                                                                                                                                                                                                                                                                                                                                                                 |         |           |       |         |      |         |           |        |           |        |       |        |        |        |               |        |          |        |           |        |       |       |             |       |     |        |       |  |          |           |        |         |       |  |          |           |              |         |        |        |           |       |       |  |          |         |       |  |           |         |
| 受取配当金等永久に益金に算入されない項目                                                                                                                                                                                                                                                                                                                                                                                                                                                                                                                                                                                                                                                                                                                                                                                                                                                                                                                                                                                                                                                                                                                                                                                                                                                                                                                                                                                                                                                                                                                                                                                                                                                                                                  | 1.1                     |           |               |         |                                                                                                                                                                                                                                                                      |               |                      |               |         |        |        |        |               |        |          |        |           |        |             |       |                   |       |                                                                                                                                               |     |       |  |          |           |        |         |       |  |          |           |              |         |           |       |       |  |          |         |       |  |           |         |                                                                                                                                                                                                                                                                                                                                                                                                                                                                                                                                                                                                                                                                                                                                                                                                                                                                                                                                                                                                                                                                                                                                                                                                                                                                                                                                                                                                                                                                                                                                                                                                                                                                                                                                                                                                                                                                 |         |           |       |         |      |         |           |        |           |        |       |        |        |        |               |        |          |        |           |        |       |       |             |       |     |        |       |  |          |           |        |         |       |  |          |           |              |         |        |        |           |       |       |  |          |         |       |  |           |         |
| 住民税均等割等                                                                                                                                                                                                                                                                                                                                                                                                                                                                                                                                                                                                                                                                                                                                                                                                                                                                                                                                                                                                                                                                                                                                                                                                                                                                                                                                                                                                                                                                                                                                                                                                                                                                                                               | 0.4                     |           |               |         |                                                                                                                                                                                                                                                                      |               |                      |               |         |        |        |        |               |        |          |        |           |        |             |       |                   |       |                                                                                                                                               |     |       |  |          |           |        |         |       |  |          |           |              |         |           |       |       |  |          |         |       |  |           |         |                                                                                                                                                                                                                                                                                                                                                                                                                                                                                                                                                                                                                                                                                                                                                                                                                                                                                                                                                                                                                                                                                                                                                                                                                                                                                                                                                                                                                                                                                                                                                                                                                                                                                                                                                                                                                                                                 |         |           |       |         |      |         |           |        |           |        |       |        |        |        |               |        |          |        |           |        |       |       |             |       |     |        |       |  |          |           |        |         |       |  |          |           |              |         |        |        |           |       |       |  |          |         |       |  |           |         |
| 評価性引当額                                                                                                                                                                                                                                                                                                                                                                                                                                                                                                                                                                                                                                                                                                                                                                                                                                                                                                                                                                                                                                                                                                                                                                                                                                                                                                                                                                                                                                                                                                                                                                                                                                                                                                                | 1.3                     |           |               |         |                                                                                                                                                                                                                                                                      |               |                      |               |         |        |        |        |               |        |          |        |           |        |             |       |                   |       |                                                                                                                                               |     |       |  |          |           |        |         |       |  |          |           |              |         |           |       |       |  |          |         |       |  |           |         |                                                                                                                                                                                                                                                                                                                                                                                                                                                                                                                                                                                                                                                                                                                                                                                                                                                                                                                                                                                                                                                                                                                                                                                                                                                                                                                                                                                                                                                                                                                                                                                                                                                                                                                                                                                                                                                                 |         |           |       |         |      |         |           |        |           |        |       |        |        |        |               |        |          |        |           |        |       |       |             |       |     |        |       |  |          |           |        |         |       |  |          |           |              |         |        |        |           |       |       |  |          |         |       |  |           |         |
| 連結上の受取配当金の消去                                                                                                                                                                                                                                                                                                                                                                                                                                                                                                                                                                                                                                                                                                                                                                                                                                                                                                                                                                                                                                                                                                                                                                                                                                                                                                                                                                                                                                                                                                                                                                                                                                                                                                          | 0.8                     |           |               |         |                                                                                                                                                                                                                                                                      |               |                      |               |         |        |        |        |               |        |          |        |           |        |             |       |                   |       |                                                                                                                                               |     |       |  |          |           |        |         |       |  |          |           |              |         |           |       |       |  |          |         |       |  |           |         |                                                                                                                                                                                                                                                                                                                                                                                                                                                                                                                                                                                                                                                                                                                                                                                                                                                                                                                                                                                                                                                                                                                                                                                                                                                                                                                                                                                                                                                                                                                                                                                                                                                                                                                                                                                                                                                                 |         |           |       |         |      |         |           |        |           |        |       |        |        |        |               |        |          |        |           |        |       |       |             |       |     |        |       |  |          |           |        |         |       |  |          |           |              |         |        |        |           |       |       |  |          |         |       |  |           |         |
| 持分法投資利益                                                                                                                                                                                                                                                                                                                                                                                                                                                                                                                                                                                                                                                                                                                                                                                                                                                                                                                                                                                                                                                                                                                                                                                                                                                                                                                                                                                                                                                                                                                                                                                                                                                                                                               | 3.6                     |           |               |         |                                                                                                                                                                                                                                                                      |               |                      |               |         |        |        |        |               |        |          |        |           |        |             |       |                   |       |                                                                                                                                               |     |       |  |          |           |        |         |       |  |          |           |              |         |           |       |       |  |          |         |       |  |           |         |                                                                                                                                                                                                                                                                                                                                                                                                                                                                                                                                                                                                                                                                                                                                                                                                                                                                                                                                                                                                                                                                                                                                                                                                                                                                                                                                                                                                                                                                                                                                                                                                                                                                                                                                                                                                                                                                 |         |           |       |         |      |         |           |        |           |        |       |        |        |        |               |        |          |        |           |        |       |       |             |       |     |        |       |  |          |           |        |         |       |  |          |           |              |         |        |        |           |       |       |  |          |         |       |  |           |         |
| その他                                                                                                                                                                                                                                                                                                                                                                                                                                                                                                                                                                                                                                                                                                                                                                                                                                                                                                                                                                                                                                                                                                                                                                                                                                                                                                                                                                                                                                                                                                                                                                                                                                                                                                                   | 1.6                     |           |               |         |                                                                                                                                                                                                                                                                      |               |                      |               |         |        |        |        |               |        |          |        |           |        |             |       |                   |       |                                                                                                                                               |     |       |  |          |           |        |         |       |  |          |           |              |         |           |       |       |  |          |         |       |  |           |         |                                                                                                                                                                                                                                                                                                                                                                                                                                                                                                                                                                                                                                                                                                                                                                                                                                                                                                                                                                                                                                                                                                                                                                                                                                                                                                                                                                                                                                                                                                                                                                                                                                                                                                                                                                                                                                                                 |         |           |       |         |      |         |           |        |           |        |       |        |        |        |               |        |          |        |           |        |       |       |             |       |     |        |       |  |          |           |        |         |       |  |          |           |              |         |        |        |           |       |       |  |          |         |       |  |           |         |
| <hr/>                                                                                                                                                                                                                                                                                                                                                                                                                                                                                                                                                                                                                                                                                                                                                                                                                                                                                                                                                                                                                                                                                                                                                                                                                                                                                                                                                                                                                                                                                                                                                                                                                                                                                                                 |                         |           |               |         |                                                                                                                                                                                                                                                                      |               |                      |               |         |        |        |        |               |        |          |        |           |        |             |       |                   |       |                                                                                                                                               |     |       |  |          |           |        |         |       |  |          |           |              |         |           |       |       |  |          |         |       |  |           |         |                                                                                                                                                                                                                                                                                                                                                                                                                                                                                                                                                                                                                                                                                                                                                                                                                                                                                                                                                                                                                                                                                                                                                                                                                                                                                                                                                                                                                                                                                                                                                                                                                                                                                                                                                                                                                                                                 |         |           |       |         |      |         |           |        |           |        |       |        |        |        |               |        |          |        |           |        |       |       |             |       |     |        |       |  |          |           |        |         |       |  |          |           |              |         |        |        |           |       |       |  |          |         |       |  |           |         |
| 税効果会計適用後の法人税等の負担率                                                                                                                                                                                                                                                                                                                                                                                                                                                                                                                                                                                                                                                                                                                                                                                                                                                                                                                                                                                                                                                                                                                                                                                                                                                                                                                                                                                                                                                                                                                                                                                                                                                                                                     | 37.3                    |           |               |         |                                                                                                                                                                                                                                                                      |               |                      |               |         |        |        |        |               |        |          |        |           |        |             |       |                   |       |                                                                                                                                               |     |       |  |          |           |        |         |       |  |          |           |              |         |           |       |       |  |          |         |       |  |           |         |                                                                                                                                                                                                                                                                                                                                                                                                                                                                                                                                                                                                                                                                                                                                                                                                                                                                                                                                                                                                                                                                                                                                                                                                                                                                                                                                                                                                                                                                                                                                                                                                                                                                                                                                                                                                                                                                 |         |           |       |         |      |         |           |        |           |        |       |        |        |        |               |        |          |        |           |        |       |       |             |       |     |        |       |  |          |           |        |         |       |  |          |           |              |         |        |        |           |       |       |  |          |         |       |  |           |         |

(企業結合等関係)

前連結会計年度(自平成21年4月1日至平成22年3月31日)

該当事項はありません。

当連結会計年度(自平成22年4月1日至平成23年3月31日)

該当事項はありません。

(賃貸等不動産関係)

前連結会計年度(自平成21年4月1日至平成22年3月31日)

当社は、千葉県において主として賃貸用の商業ビル(土地を含む。)を有しております。平成22年3月期における当該賃貸等不動産に関する賃貸損益は1,405,683千円であります。

また、当該賃貸等不動産の連結貸借対照表計上額、当連結会計年度増減額及び時価は、次のとおりであります。

| 連結貸借対照表計上額(千円) |            |            | 当連結会計年度末の時価<br>(千円) |
|----------------|------------|------------|---------------------|
| 前連結会計年度末残高     | 当連結会計年度増減額 | 当連結会計年度末残高 |                     |
| 16,279,529     | 708,926    | 15,570,603 | 31,148,073          |

- (注) 1. 連結貸借対照表計上額は、取得原価から減価償却累計額を控除した金額であります。  
 2. 当連結会計年度増減額のうち、主な減少額は減価償却(743,207千円)等であります。  
 3. 当連結会計年度末の時価は、主要な物件については社外の不動産鑑定士による不動産鑑定評価書に基づく金額、その他の物件については不動産鑑定評価基準に基づいて自社で算定した金額(指標等を用いて調整を行ったものを含む。)であります。

(追加情報)

当連結会計年度より、「賃貸等不動産の時価等の開示に関する会計基準」(企業会計基準第20号平成20年11月28日)及び「賃貸等不動産の時価等の開示に関する会計基準の適用指針」(企業会計基準適用指針第23号平成20年11月28日)を適用しております。

当連結会計年度(自平成22年4月1日至平成23年3月31日)

当社は、千葉県において主として賃貸用の商業ビル(土地を含む。)を有しております。平成23年3月期における当該賃貸等不動産に関する賃貸損益は1,492,370千円であります。

また、当該賃貸等不動産の連結貸借対照表計上額、当連結会計年度増減額及び時価は、次のとおりであります。

| 連結貸借対照表計上額(千円) |            |            | 当連結会計年度末の時価<br>(千円) |
|----------------|------------|------------|---------------------|
| 前連結会計年度末残高     | 当連結会計年度増減額 | 当連結会計年度末残高 |                     |
| 15,570,603     | 727,470    | 14,843,133 | 30,376,871          |

- (注) 1. 連結貸借対照表計上額は、取得原価から減価償却累計額を控除した金額であります。  
 2. 当連結会計年度増減額のうち、主な減少額は減価償却(743,799千円)等であります。  
 3. 当連結会計年度末の時価は、主要な物件については社外の不動産鑑定士による不動産鑑定評価書に基づく金額、その他の物件については不動産鑑定評価基準に基づいて自社で算定した金額(指標等を用いて調整を行ったものを含む。)であります。



(セグメント情報等)

【事業の種類別セグメント情報】

前連結会計年度(自平成21年4月1日 至平成22年3月31日)

|                            | 運輸業<br>(千円) | 不動産業<br>(千円) | その他の事<br>業(千円) | 計<br>(千円)  | 消去又は全<br>社(千円) | 連結<br>(千円) |
|----------------------------|-------------|--------------|----------------|------------|----------------|------------|
| ・ 営業収益及び営業損益               |             |              |                |            |                |            |
| 営業収益                       |             |              |                |            |                |            |
| (1) 外部顧客に対する営業収<br>益       | 15,754,829  | 3,121,083    | 966,877        | 19,842,790 | -              | 19,842,790 |
| (2) セグメント間の内部営業<br>収益又は振替高 | 540         | 53,802       | 82,796         | 137,138    | (137,138)      | -          |
| 計                          | 15,755,369  | 3,174,885    | 1,049,674      | 19,979,929 | (137,138)      | 19,842,790 |
| 営業費用                       | 14,576,911  | 1,743,773    | 1,037,473      | 17,358,158 | (168,924)      | 17,189,233 |
| 営業利益                       | 1,178,458   | 1,431,111    | 12,200         | 2,621,770  | ( 31,785)      | 2,653,556  |
| ・ 資産、減価償却費、減損損失<br>及び資本的支出 |             |              |                |            |                |            |
| 資産                         | 38,220,543  | 18,700,002   | 270,130        | 57,190,676 | 6,919,186      | 64,109,863 |
| 減価償却費                      | 2,595,234   | 744,194      | 1,680          | 3,341,110  | -              | 3,341,110  |
| 減損損失                       | -           | -            | -              | -          | 58,411         | 58,411     |
| 資本的支出                      | 2,838,885   | 291,900      | 4,855          | 3,135,641  | -              | 3,135,641  |

(注) 1. 事業区分の方法

日本標準産業分類をベースに、経営の多角化の実態が具体的かつ適切に開示できるよう、事業を区分してお  
 ります。

2. 各事業区分の主要な事業内容

運輸業                    鉄道、バスの営業を行っております。  
 不動産業                土地、建物の販売、賃貸等を行っております。  
 その他の事業            商品の販売等を行っております。

3. 「消去又は全社」に含めた金額及び主な内容は以下のとおりであります。

|                          | 前連結会計年度<br>(千円) | 主な内容                                          |
|--------------------------|-----------------|-----------------------------------------------|
| 消去又は全社の項目に含め<br>た全社資産の金額 | 6,958,332       | 提出会社における余資運用資金<br>(現金・預金)、長期投資資金<br>(投資有価証券)等 |

【所在地別セグメント情報】

前連結会計年度において、本国以外の国又は地域に所在する連結子会社がないため、該当事項はありません。

【海外売上高】

前連結会計年度において、海外売上高がないため、該当事項はありません。

【セグメント情報】

1. 報告セグメントの概要

当社の報告セグメントは、当社グループの構成単位のうち分離された財務情報が入手可能であり、当社の取締役会が、経営資源の配分の決定及び業績を評価するために、定期的に検討を行う対象となっているものであります。

当社グループは、サービス別のセグメントから構成されており、「運輸業」及び「不動産業」の2つを報告セグメントとしております。

「運輸業」は鉄道、バスの営業を行っております。また、「不動産業」は土地、建物の販売、賃貸等を行っております。

2. 報告セグメントごとの売上高、利益又は損失、資産、負債その他の項目の金額の算定方法

報告されている事業セグメントの会計処理の方法は、「連結財務諸表作成のための基本となる重要な事項」における記載と同一であります。

報告セグメントの利益は、営業利益ベースの数値であります。

セグメント間の内部収益及び振替高は市場実勢価格に基づいております。

3. 報告セグメントごとの売上高、利益又は損失、資産、負債その他の項目の金額に関する情報

前連結会計年度（自平成21年4月1日 至平成22年3月31日）

従来までのセグメント情報の取扱いに基づく連結財務諸表のセグメント情報として、「セグメント情報等の開示に関する会計基準」（企業会計基準第17号 平成21年3月27日）等に準拠した場合と同様の情報が開示されているため、記載を省略しております。

当連結会計年度（自平成22年4月1日 至平成23年3月31日）

（単位：千円）

|                            | 報告セグメント    |            |            | その他<br>(注) 1 | 合計         | 調整額<br>(注) 2 | 連結<br>財務諸表<br>計上額<br>(注) 3 |
|----------------------------|------------|------------|------------|--------------|------------|--------------|----------------------------|
|                            | 運輸業        | 不動産業       | 計          |              |            |              |                            |
| 営業収益                       |            |            |            |              |            |              |                            |
| 外部顧客への<br>営業収益             | 15,641,926 | 3,252,619  | 18,894,545 | 944,750      | 19,839,295 | -            | 19,839,295                 |
| セグメント間<br>の内部営業収<br>益又は振替高 | 495        | 60,806     | 61,301     | 110,882      | 172,184    | 172,184      | -                          |
| 計                          | 15,642,421 | 3,313,426  | 18,955,847 | 1,055,632    | 20,011,480 | 172,184      | 19,839,295                 |
| セグメント利益                    | 1,064,186  | 1,489,619  | 2,553,806  | 25,812       | 2,579,618  | 28,556       | 2,608,174                  |
| セグメント資産                    | 39,813,301 | 18,029,766 | 57,843,067 | 276,531      | 58,119,599 | 6,596,514    | 64,716,114                 |
| その他の項目                     |            |            |            |              |            |              |                            |
| 減価償却費                      | 2,668,779  | 750,287    | 3,419,067  | 1,877        | 3,420,944  | -            | 3,420,944                  |
| 減損損失                       | -          | 92,718     | 92,718     | -            | 92,718     | -            | 92,718                     |
| 有形固定資産<br>及び無形固定<br>資産の増加額 | 3,107,038  | 155,704    | 3,262,743  | -            | 3,262,743  | -            | 3,262,743                  |

(注) 1. 「その他」の区分は、報告セグメントに含まれない事業セグメントであり、駅売店業等であり、あります。

2. 調整額は、以下のとおりであります。

(1) セグメント利益の調整額は、セグメント間取引消去であります。

(2) セグメント資産の調整額は、各報告セグメントに配分していない全社資産であります。

3. セグメント利益は、連結損益計算書の営業利益と調整を行っております。

【関連情報】

当連結会計年度（自 平成22年4月1日 至 平成23年3月31日）

1. 製品及びサービスごとの情報

セグメント情報に同様の情報を開示しているため、記載を省略しております。

2. 地域ごとの情報

(1) 売上高

本邦以外の外部顧客への売上高がないため、該当事項はありません。

(2) 有形固定資産

本邦以外に所在している有形固定資産がないため、該当事項はありません。

3. 主要な顧客ごとの情報

外部顧客への売上高のうち、連結損益計算書の売上高の10%以上を占める相手先がないため、記載はありません。

【報告セグメントごとの固定資産の減損損失に関する情報】

当連結会計年度（自 平成22年4月1日 至 平成23年3月31日）

セグメント情報に同様の情報を開示しているため、記載を省略しております。

【報告セグメントごとののれんの償却額及び未償却残高に関する情報】

当連結会計年度（自 平成22年4月1日 至 平成23年3月31日）

該当事項はありません。

【報告セグメントごとの負ののれん発生益に関する情報】

当連結会計年度（自 平成22年4月1日 至 平成23年3月31日）

該当事項はありません。

(追加情報)

当連結会計年度より、「セグメント情報等の開示に関する会計基準」（企業会計基準第17号 平成21年3月27日）及び「セグメント情報等の開示に関する会計基準の適用指針」（企業会計基準適用指針第20号 平成20年3月21日）を適用しております。

【関連当事者情報】

前連結会計年度（自平成21年4月1日 至平成22年3月31日）

- 1．関連当事者との取引  
 該当事項はありません。

2．重要な関連会社に関する注記

重要な関連会社の要約財務情報

当連結会計年度において、重要な関連会社は京成建設(株)であり、その要約財務情報は以下のとおりであります。

|          | (百万円)<br>京成建設(株) |
|----------|------------------|
| 流動資産合計   | 10,807           |
| 固定資産合計   | 1,809            |
| 流動負債合計   | 7,326            |
| 固定負債合計   | 1,844            |
| 純資産合計    | 3,445            |
| 売上高      | 21,723           |
| 税引前当期純利益 | 1,113            |
| 当期純利益    | 632              |

当連結会計年度（自平成22年4月1日 至平成23年3月31日）

1．関連当事者との取引

連結財務諸表提出会社と関連当事者との取引

連結財務諸表提出会社の非連結子会社及び関連会社等

| 種類   | 会社等の名称又は氏名 | 所在地    | 資本金又は出資金(千円) | 事業の内容又は職業 | 議決権等の所有割合(%) | 関連当事者との関係        | 取引の内容   | 取引金額(千円) | 科目  | 期末残高(千円) |
|------|------------|--------|--------------|-----------|--------------|------------------|---------|----------|-----|----------|
| 関連会社 | 京成建設(株)    | 千葉県船橋市 | 450,000      | 建設業       | 直接 30.9      | 固定資産の購入<br>役員の兼任 | 固定資産の購入 | 767,257  | 未払金 | 386,792  |

(注) 1．取引条件及び取引条件の決定方針等

上記の取引については、一般の取引条件と同様に決定しております。

- 2．取引金額には消費税等が含まれておらず、期末残高には消費税等が含まれております。

2．重要な関連会社に関する注記

重要な関連会社の要約財務情報

当連結会計年度において、重要な関連会社は京成建設(株)であり、その要約財務情報は以下のとおりであります。

|          | (百万円)<br>京成建設(株) |
|----------|------------------|
| 流動資産合計   | 10,365           |
| 固定資産合計   | 1,817            |
| 流動負債合計   | 7,143            |
| 固定負債合計   | 1,146            |
| 純資産合計    | 3,892            |
| 売上高      | 18,177           |
| 税引前当期純利益 | 874              |
| 当期純利益    | 518              |

( 1株当たり情報 )

| 前連結会計年度<br>(自平成21年4月1日<br>至平成22年3月31日)             | 当連結会計年度<br>(自平成22年4月1日<br>至平成23年3月31日)             |
|----------------------------------------------------|----------------------------------------------------|
| 1株当たり純資産額 434.42円                                  | 1株当たり純資産額 448.72円                                  |
| 1株当たり当期純利益金額 28.10円                                | 1株当たり当期純利益金額 24.16円                                |
| なお、潜在株式調整後1株当たり当期純利益金額については、潜在株式が存在しないため記載しておりません。 | なお、潜在株式調整後1株当たり当期純利益金額については、潜在株式が存在しないため記載しておりません。 |

(注) 1株当たり当期純利益金額の算定上の基礎は、以下のとおりであります。

|                  | 前連結会計年度<br>(自平成21年4月1日<br>至平成22年3月31日) | 当連結会計年度<br>(自平成22年4月1日<br>至平成23年3月31日) |
|------------------|----------------------------------------|----------------------------------------|
| 当期純利益(千円)        | 1,545,791                              | 1,328,024                              |
| 普通株主に帰属しない金額(千円) | -                                      | -                                      |
| 普通株式に係る当期純利益(千円) | 1,545,791                              | 1,328,024                              |
| 普通株式の期中平均株式数(株)  | 55,007,595                             | 54,975,296                             |

(重要な後発事象)

該当事項はありません。

【連結附属明細表】

【社債明細表】

該当事項はありません。

【借入金等明細表】

| 区分                      | 前期末残高<br>(千円) | 当期末残高<br>(千円) | 平均利率<br>(%) | 返済期限                |
|-------------------------|---------------|---------------|-------------|---------------------|
| 短期借入金                   | 1,850,000     | 1,850,000     | 0.9         | -                   |
| 1年以内に返済予定の長期借入金         | 2,354,605     | 2,073,600     | 2.2         | -                   |
| 1年以内に返済予定のリース債務         | 1,423         | 2,897         | -           | -                   |
| 長期借入金(1年以内に返済予定のものを除く。) | 13,139,230    | 12,565,630    | 2.2         | 平成24年4月～<br>平成40年9月 |
| リース債務(1年以内に返済予定のものを除く。) | 5,359         | 8,850         | -           | 平成24年4月～<br>平成27年7月 |
| その他有利子負債                | -             | -             | -           | -                   |
| 合計                      | 17,350,617    | 16,500,977    | -           | -                   |

(注) 1. 平均利率は期中のものを使用して算定したものであります。

2. リース債務の平均利率については、リース料総額に含まれる利息相当額を控除する前の金額でリース債務を連結貸借対照表に計上しているため、記載しておりません。

3. 長期借入金及びリース債務(1年以内に返済予定のものを除く。)の連結決算日後5年間における返済予定額は以下のとおりであります。

|       | 1年超2年以内<br>(千円) | 2年超3年以内<br>(千円) | 3年超4年以内<br>(千円) | 4年超5年以内<br>(千円) |
|-------|-----------------|-----------------|-----------------|-----------------|
| 長期借入金 | 1,907,100       | 1,903,080       | 1,657,130       | 1,300,280       |
| リース債務 | 2,897           | 2,897           | 2,412           | 642             |

【資産除去債務明細表】

当連結会計年度末における資産除去債務の金額が、当該連結会計年度末における負債及び純資産の合計額の100分の1以下であるため、連結財務諸表規則第92条の2の規定により記載を省略しております。

(2) 【その他】

当連結会計年度における四半期情報

|                        | 第1四半期<br>自平成22年4月1日<br>至平成22年6月30日 | 第2四半期<br>自平成22年7月1日<br>至平成22年9月30日 | 第3四半期<br>自平成22年10月1日<br>至平成22年12月31日 | 第4四半期<br>自平成23年1月1日<br>至平成23年3月31日 |
|------------------------|------------------------------------|------------------------------------|--------------------------------------|------------------------------------|
| 売上高(千円)                | 4,916,061                          | 5,066,978                          | 5,039,812                            | 4,816,443                          |
| 税金等調整前四半期<br>純利益金額(千円) | 638,315                            | 681,330                            | 679,548                              | 274,824                            |
| 四半期純利益金額<br>(千円)       | 361,429                            | 404,470                            | 412,825                              | 149,298                            |
| 1株当たり四半期純<br>利益金額(円)   | 6.57                               | 7.35                               | 7.51                                 | 2.72                               |

2【財務諸表等】  
(1)【財務諸表】  
【貸借対照表】

(単位：千円)

|             | 前事業年度<br>(平成22年3月31日) | 当事業年度<br>(平成23年3月31日) |
|-------------|-----------------------|-----------------------|
| <b>資産の部</b> |                       |                       |
| 流動資産        |                       |                       |
| 現金及び預金      | 2,575,359             | 2,312,289             |
| 未収運賃        | 674,850               | 593,384               |
| 未収金         | 188,363               | 101,070               |
| 未収収益        | 43,433                | 43,743                |
| 分譲土地建物      | 3,111,978             | 2,967,513             |
| 貯蔵品         | 213,204               | 236,389               |
| 前払費用        | 71,588                | 68,803                |
| 繰延税金資産      | 172,929               | 203,737               |
| その他の流動資産    | 30,532                | 83,730                |
| 流動資産合計      | 7,082,240             | 6,610,661             |
| 固定資産        |                       |                       |
| 鉄道事業固定資産    |                       |                       |
| 有形固定資産      | 1, 2 60,842,391       | 1, 2 61,505,220       |
| 減価償却累計額     | 41,915,753            | 42,224,018            |
| 有形固定資産(純額)  | 18,926,637            | 19,281,202            |
| 無形固定資産      | 232,907               | 154,098               |
| 鉄道事業固定資産合計  | 19,159,545            | 19,435,300            |
| 不動産事業固定資産   |                       |                       |
| 有形固定資産      | 1, 2 35,030,967       | 1, 2 35,036,700       |
| 減価償却累計額     | 16,697,481            | 17,501,146            |
| 有形固定資産(純額)  | 18,333,486            | 17,535,553            |
| 無形固定資産      | 60,703                | 49,627                |
| 不動産事業固定資産合計 | 18,394,189            | 17,585,181            |
| 各事業関連固定資産   |                       |                       |
| 有形固定資産      | 1 1,228,558           | 1 1,279,836           |
| 減価償却累計額     | 619,226               | 667,510               |
| 有形固定資産(純額)  | 609,331               | 612,326               |
| 無形固定資産      | 42,895                | 56,881                |
| 各事業関連固定資産合計 | 652,226               | 669,207               |
| 建設仮勘定       |                       |                       |
| 鉄道事業        | 13,205,428            | 14,808,459            |
| 不動産事業       | 10,234                | 37,820                |
| 建設仮勘定合計     | 13,215,662            | 14,846,279            |
| 投資その他の資産    |                       |                       |
| 関係会社株式      | 2,546,848             | 2,204,884             |
| 投資有価証券      | 791,498               | 717,667               |
| 長期前払費用      | 91,495                | 73,830                |
| 繰延税金資産      | 155,501               | 361,332               |
| 前払年金費用      | 152,580               | 58,518                |
| その他         | 41,106                | 41,381                |
| 投資その他の資産合計  | 3,779,031             | 3,457,615             |
| 固定資産合計      | 55,200,655            | 55,993,584            |
| 資産合計        | 62,282,896            | 62,604,246            |

|               | 前事業年度<br>(平成22年3月31日)   | 当事業年度<br>(平成23年3月31日)   |
|---------------|-------------------------|-------------------------|
| <b>負債の部</b>   |                         |                         |
| 流動負債          |                         |                         |
| 短期借入金         | 1,850,000               | 1,850,000               |
| 1年内返済予定の長期借入金 | <sup>1</sup> 2,354,605  | <sup>1</sup> 2,073,600  |
| 未払金           | <sup>3</sup> 3,691,842  | <sup>3</sup> 3,140,251  |
| 未払費用          | 420,003                 | 386,280                 |
| 未払消費税等        | 181,497                 | 23,775                  |
| 未払法人税等        | 551,932                 | 504,653                 |
| 預り連絡運賃        | 861,210                 | 772,759                 |
| 預り金           | <sup>3</sup> 1,416,419  | <sup>3</sup> 1,392,539  |
| 1年内返還予定の預り保証金 | 79,574                  | 85,447                  |
| 前受運賃          | 623,965                 | 552,182                 |
| 前受金           | <sup>4</sup> 10,319,836 | <sup>4</sup> 11,773,391 |
| 前受収益          | 1,152                   | 580                     |
| 賞与引当金         | 271,756                 | 275,430                 |
| 役員賞与引当金       | 19,200                  | -                       |
| 災害損失引当金       | -                       | 59,359                  |
| 資産除去債務        | -                       | 14,987                  |
| その他の流動負債      | 7,910                   | 7,910                   |
| 流動負債合計        | 22,650,907              | 22,913,148              |
| 固定負債          |                         |                         |
| 長期借入金         | <sup>1</sup> 13,139,230 | <sup>1</sup> 12,565,630 |
| 長期未払金         | 14,500                  | 14,500                  |
| 退職給付引当金       | 2,233,061               | 2,281,159               |
| 長期預り保証金       | 2,571,992               | 2,499,784               |
| 資産除去債務        | -                       | 96,621                  |
| 固定負債合計        | 17,958,784              | 17,457,694              |
| 負債合計          | 40,609,692              | 40,370,843              |
| 純資産の部         |                         |                         |
| 株主資本          |                         |                         |
| 資本金           | 5,935,940               | 5,935,940               |
| 資本剰余金         |                         |                         |
| 資本準備金         | 4,773,405               | 4,773,405               |
| その他資本剰余金      | 1,168                   | 1,155                   |
| 資本剰余金合計       | 4,774,574               | 4,774,561               |
| 利益剰余金         |                         |                         |
| 利益準備金         | 523,210                 | 523,210                 |
| その他利益剰余金      |                         |                         |
| 別途積立金         | 2,480,500               | 2,480,500               |
| 買換資産圧縮積立金     | 11,971                  | 11,093                  |
| 繰越利益剰余金       | 6,834,912               | 7,687,600               |
| 利益剰余金合計       | 9,850,594               | 10,702,403              |
| 自己株式          | 42,510                  | 62,707                  |
| 株主資本合計        | 20,518,598              | 21,350,197              |
| 評価・換算差額等      |                         |                         |
| その他有価証券評価差額金  | 1,154,606               | 883,205                 |
| 評価・換算差額等合計    | 1,154,606               | 883,205                 |
| 純資産合計         | 21,673,204              | 22,233,402              |
| 負債純資産合計       | 62,282,896              | 62,604,246              |



## 【損益計算書】

(単位：千円)

|                    | 前事業年度<br>(自 平成21年 4月 1日<br>至 平成22年 3月31日) | 当事業年度<br>(自 平成22年 4月 1日<br>至 平成23年 3月31日) |
|--------------------|-------------------------------------------|-------------------------------------------|
| <b>鉄道事業営業利益</b>    |                                           |                                           |
| <b>営業収益</b>        |                                           |                                           |
| 旅客運輸収入             | 10,837,613                                | 10,758,100                                |
| 運輸雑収               | 349,264                                   | 439,165                                   |
| <b>鉄道事業営業収益合計</b>  | <b>11,186,878</b>                         | <b>11,197,266</b>                         |
| <b>営業費</b>         |                                           |                                           |
| 運送営業費              | 6,963,412                                 | 6,929,632                                 |
| 一般管理費              | 963,748                                   | 953,575                                   |
| 諸税                 | 373,325                                   | 391,351                                   |
| 減価償却費              | 2,068,261                                 | 2,161,960                                 |
| <b>鉄道事業営業費合計</b>   | <b>10,368,748</b>                         | <b>10,436,519</b>                         |
| <b>鉄道事業営業利益</b>    | <b>818,129</b>                            | <b>760,747</b>                            |
| <b>不動産事業営業利益</b>   |                                           |                                           |
| <b>営業収益</b>        |                                           |                                           |
| 不動産販売事業収入          | 12,471                                    | 158,402                                   |
| 不動産賃貸収入            | 3,892,074                                 | 3,874,531                                 |
| <b>不動産事業営業収益合計</b> | <b>3,904,545</b>                          | <b>4,032,934</b>                          |
| <b>営業費</b>         |                                           |                                           |
| 売上原価               | 19,755                                    | 146,821                                   |
| 販売費及び一般管理費         | 702,073                                   | 677,692                                   |
| 諸税                 | 368,866                                   | 357,285                                   |
| 減価償却費              | 1,270,735                                 | 1,255,739                                 |
| <b>不動産事業営業費合計</b>  | <b>2,361,430</b>                          | <b>2,437,539</b>                          |
| <b>不動産事業営業利益</b>   | <b>1,543,114</b>                          | <b>1,595,394</b>                          |
| <b>全事業営業利益</b>     | <b>2,361,244</b>                          | <b>2,356,141</b>                          |
| <b>営業外収益</b>       |                                           |                                           |
| 受取利息               | 1,118                                     | 1,162                                     |
| 受取配当金              | 90,789                                    | 156,139                                   |
| 生命保険収益金            | 19,090                                    | 16,899                                    |
| 退職金分担額受入           | 14,459                                    | 13,134                                    |
| 受託工事事務費戻入          | 4,520                                     | 6,704                                     |
| 業務受託料              | 22,494                                    | 21,239                                    |
| 雑収入                | 24,323                                    | 45,482                                    |
| <b>営業外収益合計</b>     | <b>176,795</b>                            | <b>260,762</b>                            |
| <b>営業外費用</b>       |                                           |                                           |
| 支払利息               | 404,469                                   | 363,180                                   |
| 雑支出                | 26,774                                    | 31,076                                    |
| <b>営業外費用合計</b>     | <b>431,243</b>                            | <b>394,257</b>                            |
| <b>経常利益</b>        | <b>2,106,796</b>                          | <b>2,222,646</b>                          |

|                     | 前事業年度<br>(自 平成21年 4月 1日<br>至 平成22年 3月31日) | 当事業年度<br>(自 平成22年 4月 1日<br>至 平成23年 3月31日) |
|---------------------|-------------------------------------------|-------------------------------------------|
| <b>特別利益</b>         |                                           |                                           |
| 工事負担金等受入額           | 3 174,598                                 | 3 514,629                                 |
| 移転補償金               | 4 10,483                                  | -                                         |
| 特別利益合計              | 185,082                                   | 514,629                                   |
| <b>特別損失</b>         |                                           |                                           |
| 固定資産圧縮損             | 5 184,386                                 | 5 514,626                                 |
| 減損損失                | 6 58,411                                  | 6 92,718                                  |
| 資産除去債務会計基準の適用に伴う影響額 | -                                         | 91,666                                    |
| 災害損失引当金繰入額          | -                                         | 59,359                                    |
| 投資有価証券評価損           | 47,530                                    | -                                         |
| 特別損失合計              | 290,327                                   | 758,370                                   |
| 税引前当期純利益            | 2,001,551                                 | 1,978,905                                 |
| 法人税、住民税及び事業税        | 791,000                                   | 944,337                                   |
| 法人税等調整額             | 2,177                                     | 92,244                                    |
| 法人税等合計              | 793,177                                   | 852,092                                   |
| 当期純利益               | 1,208,373                                 | 1,126,813                                 |

【営業費明細表】

| 区分            | 注記<br>番号 | 第92期<br>(自平成21年4月1日<br>至平成22年3月31日) |            | 第93期<br>(自平成22年4月1日<br>至平成23年3月31日) |            |
|---------------|----------|-------------------------------------|------------|-------------------------------------|------------|
|               |          | 金額(千円)                              |            | 金額(千円)                              |            |
| 鉄道事業営業費       |          |                                     |            |                                     |            |
| 1. 運送営業費      | 1        |                                     |            |                                     |            |
| 人件費           |          | 4,037,252                           |            | 3,956,064                           |            |
| 経費            |          | 2,926,159                           |            | 2,973,568                           |            |
| 計             |          |                                     | 6,963,412  |                                     | 6,929,632  |
| 2. 一般管理費      | 1        |                                     |            |                                     |            |
| 人件費           |          | 714,313                             |            | 678,880                             |            |
| 経費            |          | 249,435                             |            | 274,694                             |            |
| 計             |          |                                     | 963,748    |                                     | 953,575    |
| 3. 諸税         |          |                                     | 373,325    |                                     | 391,351    |
| 4. 減価償却費      |          |                                     | 2,068,261  |                                     | 2,161,960  |
| 鉄道事業営業費合計     |          |                                     | 10,368,748 |                                     | 10,436,519 |
| 不動産事業営業費      |          |                                     |            |                                     |            |
| 1. 売上原価       |          |                                     |            |                                     |            |
| 不動産販売売上原価     |          | 19,755                              |            | 146,821                             |            |
| 計             |          |                                     | 19,755     |                                     | 146,821    |
| 2. 販売費及び一般管理費 | 2        |                                     |            |                                     |            |
| 人件費           |          | 179,857                             |            | 182,461                             |            |
| 経費            |          | 522,215                             |            | 495,231                             |            |
| 計             |          |                                     | 702,073    |                                     | 677,692    |
| 3. 諸税         |          |                                     | 368,866    |                                     | 357,285    |
| 4. 減価償却費      |          |                                     | 1,270,735  |                                     | 1,255,739  |
| 不動産事業営業費合計    |          |                                     | 2,361,430  |                                     | 2,437,539  |
| 全事業営業費合計      |          |                                     | 12,730,179 |                                     | 12,874,058 |

事業別営業費合計の100分の5を超える主な費用並びに営業費(全事業)に含まれている引当金繰入額は、次のとおりであります。

| (第92期)                   |            |             | (第93期)                   |            |             |
|--------------------------|------------|-------------|--------------------------|------------|-------------|
| (注) 1. 鉄道事業営業費           | 運送営業費      |             | (注) 1. 鉄道事業営業費           | 運送営業費      |             |
|                          | 給与         | 3,126,183千円 |                          | 給与         | 3,057,807千円 |
|                          | 動力費        | 654,009     |                          | 動力費        | 644,440     |
|                          | 修繕費        | 1,128,648   |                          | 修繕費        | 1,184,321   |
|                          | 一般管理費      |             |                          |            |             |
|                          | 給与         | 545,055     |                          |            |             |
| 2. 不動産事業営業費              | 販売費及び一般管理費 |             | 2. 不動産事業営業費              | 販売費及び一般管理費 |             |
|                          | 給与         | 147,412     |                          | 給与         | 142,609     |
|                          | 管理委託料      | 125,435     |                          | 管理委託料      | 123,372     |
| 3. 営業費(全事業)に含まれている引当金繰入額 | 賞与引当金繰入額   | 271,756     | 3. 営業費(全事業)に含まれている引当金繰入額 | 賞与引当金繰入額   | 275,430     |
|                          | 役員賞与引当金繰入額 | 19,200      |                          | 退職給付引当金繰入額 | 524,260     |
|                          | 退職給付引当金繰入額 | 586,262     |                          |            |             |

## 【株主資本等変動計算書】

(単位：千円)

|                  | 前事業年度<br>(自 平成21年 4月 1日<br>至 平成22年 3月31日) | 当事業年度<br>(自 平成22年 4月 1日<br>至 平成23年 3月31日) |
|------------------|-------------------------------------------|-------------------------------------------|
| <b>株主資本</b>      |                                           |                                           |
| <b>資本金</b>       |                                           |                                           |
| 前期末残高            | 5,935,940                                 | 5,935,940                                 |
| 当期変動額            |                                           |                                           |
| 当期変動額合計          | -                                         | -                                         |
| 当期末残高            | 5,935,940                                 | 5,935,940                                 |
| <b>資本剰余金</b>     |                                           |                                           |
| <b>資本準備金</b>     |                                           |                                           |
| 前期末残高            | 4,773,405                                 | 4,773,405                                 |
| 当期変動額            |                                           |                                           |
| 当期変動額合計          | -                                         | -                                         |
| 当期末残高            | 4,773,405                                 | 4,773,405                                 |
| <b>その他資本剰余金</b>  |                                           |                                           |
| 前期末残高            | 1,168                                     | 1,168                                     |
| 当期変動額            |                                           |                                           |
| 自己株式の処分          | -                                         | 13                                        |
| 当期変動額合計          | -                                         | 13                                        |
| 当期末残高            | 1,168                                     | 1,155                                     |
| <b>利益剰余金</b>     |                                           |                                           |
| <b>利益準備金</b>     |                                           |                                           |
| 前期末残高            | 523,210                                   | 523,210                                   |
| 当期変動額            |                                           |                                           |
| 当期変動額合計          | -                                         | -                                         |
| 当期末残高            | 523,210                                   | 523,210                                   |
| <b>その他利益剰余金</b>  |                                           |                                           |
| <b>別途積立金</b>     |                                           |                                           |
| 前期末残高            | 2,480,500                                 | 2,480,500                                 |
| 当期変動額            |                                           |                                           |
| 当期変動額合計          | -                                         | -                                         |
| 当期末残高            | 2,480,500                                 | 2,480,500                                 |
| <b>買換資産圧縮積立金</b> |                                           |                                           |
| 前期末残高            | 12,932                                    | 11,971                                    |
| 当期変動額            |                                           |                                           |
| 買換資産圧縮積立金の取崩     | 961                                       | 878                                       |
| 当期変動額合計          | 961                                       | 878                                       |
| 当期末残高            | 11,971                                    | 11,093                                    |
| <b>繰越利益剰余金</b>   |                                           |                                           |
| 前期末残高            | 5,900,629                                 | 6,834,912                                 |
| 当期変動額            |                                           |                                           |
| 買換資産圧縮積立金の取崩     | 961                                       | 878                                       |
| 剰余金の配当           | 275,051                                   | 275,003                                   |
| 当期純利益            | 1,208,373                                 | 1,126,813                                 |
| 当期変動額合計          | 934,283                                   | 852,687                                   |
| 当期末残高            | 6,834,912                                 | 7,687,600                                 |

|                     | 前事業年度<br>(自 平成21年 4月 1日<br>至 平成22年 3月31日) | 当事業年度<br>(自 平成22年 4月 1日<br>至 平成23年 3月31日) |
|---------------------|-------------------------------------------|-------------------------------------------|
| <b>自己株式</b>         |                                           |                                           |
| 前期末残高               | 39,579                                    | 42,510                                    |
| <b>当期変動額</b>        |                                           |                                           |
| 自己株式の取得             | 2,931                                     | 20,438                                    |
| 自己株式の処分             | -                                         | 241                                       |
| 当期変動額合計             | 2,931                                     | 20,196                                    |
| 当期末残高               | 42,510                                    | 62,707                                    |
| <b>株主資本合計</b>       |                                           |                                           |
| 前期末残高               | 19,588,207                                | 20,518,598                                |
| <b>当期変動額</b>        |                                           |                                           |
| 剰余金の配当              | 275,051                                   | 275,003                                   |
| 当期純利益               | 1,208,373                                 | 1,126,813                                 |
| 自己株式の取得             | 2,931                                     | 20,438                                    |
| 自己株式の処分             | -                                         | 228                                       |
| 当期変動額合計             | 930,390                                   | 831,599                                   |
| 当期末残高               | 20,518,598                                | 21,350,197                                |
| <b>評価・換算差額等</b>     |                                           |                                           |
| <b>その他有価証券評価差額金</b> |                                           |                                           |
| 前期末残高               | 969,255                                   | 1,154,606                                 |
| <b>当期変動額</b>        |                                           |                                           |
| 株主資本以外の項目の当期変動額(純額) | 185,350                                   | 271,401                                   |
| 当期変動額合計             | 185,350                                   | 271,401                                   |
| 当期末残高               | 1,154,606                                 | 883,205                                   |

【重要な会計方針】

| 第92期<br>(自 平成21年 4月 1日<br>至 平成22年 3月31日)                                                                                                                                                                                                                                                                                                                                                                                                                                                                                                                                                                                                                                                                                                                                                                                                                                                                                                                                                                                                                                                                                                                                                                                                                                                                                   | 第93期<br>(自 平成22年 4月 1日<br>至 平成23年 3月31日)                                                                                                                                                                                                                                                                                                                                                                                                                                                                                              |
|----------------------------------------------------------------------------------------------------------------------------------------------------------------------------------------------------------------------------------------------------------------------------------------------------------------------------------------------------------------------------------------------------------------------------------------------------------------------------------------------------------------------------------------------------------------------------------------------------------------------------------------------------------------------------------------------------------------------------------------------------------------------------------------------------------------------------------------------------------------------------------------------------------------------------------------------------------------------------------------------------------------------------------------------------------------------------------------------------------------------------------------------------------------------------------------------------------------------------------------------------------------------------------------------------------------------------|---------------------------------------------------------------------------------------------------------------------------------------------------------------------------------------------------------------------------------------------------------------------------------------------------------------------------------------------------------------------------------------------------------------------------------------------------------------------------------------------------------------------------------------|
| <p>1. 有価証券の評価基準及び評価方法<br/>                     子会社株式及び関連会社株式<br/>                     移動平均法による原価法<br/>                     その他有価証券<br/>                     時価のあるもの<br/>                     期末日の市場価格等に基づく時価法（評価差額は全部純資産直入法により処理し、売却原価は移動平均法により算定）<br/>                     時価のないもの<br/>                     移動平均法による原価法</p> <p>2. たな卸資産の評価基準及び評価方法<br/>                     評価基準は原価法（貸借対照表価額は収益性の低下に基づく簿価切下げの方法により算定）によっております。<br/>                     分譲土地建物 個別法<br/>                     貯蔵品 移動平均法</p> <p>3. 固定資産の減価償却の方法<br/>                     (1) 有形固定資産<br/>                     鉄道事業固定資産<br/>                     定率法を採用しております。<br/>                     不動産事業固定資産<br/>                     定額法を採用しております。<br/>                     各事業関連固定資産<br/>                     定率法を採用しております。<br/>                     ただし、平成10年4月1日以降に取得した鉄道事業固定資産及び各事業関連固定資産の建物（建物附属設備を除く）については定額法を採用しております。<br/>                     なお、鉄道事業固定資産の取替資産については取替法（定率法）を採用しております。<br/>                     また、主な耐用年数は以下のとおりであります。<br/>                     建物 15～40年<br/>                     構築物 15～40年<br/>                     車両 5～13年</p> <p>(2) 無形固定資産<br/>                     定額法を採用しております。<br/>                     ただし、自社利用のソフトウェアについては、社内における利用可能期間（5年）に基づいております。</p> <p>(3) 長期前払費用<br/>                     均等額償却を採用しております。</p> | <p>1. 有価証券の評価基準及び評価方法<br/>                     子会社株式及び関連会社株式<br/>                     同左<br/>                     その他有価証券<br/>                     時価のあるもの<br/>                     同左<br/>                     時価のないもの<br/>                     同左</p> <p>2. たな卸資産の評価基準及び評価方法<br/>                     同左</p> <p>3. 固定資産の減価償却の方法<br/>                     (1) 有形固定資産<br/>                     同左<br/>                     (2) 無形固定資産<br/>                     同左<br/>                     (3) 長期前払費用<br/>                     同左</p> |

| 第92期<br>(自平成21年4月1日<br>至平成22年3月31日)                                                                                                                                                                                                                                                                                                                                                                                                                                                                                                                                                                                                                                                                                                                                                                                                                                                                                                                                                                                    | 第93期<br>(自平成22年4月1日<br>至平成23年3月31日)                                                                                                                                                                                                                                                                                                                                                                                                                                                                                                                                                                                                                              |
|------------------------------------------------------------------------------------------------------------------------------------------------------------------------------------------------------------------------------------------------------------------------------------------------------------------------------------------------------------------------------------------------------------------------------------------------------------------------------------------------------------------------------------------------------------------------------------------------------------------------------------------------------------------------------------------------------------------------------------------------------------------------------------------------------------------------------------------------------------------------------------------------------------------------------------------------------------------------------------------------------------------------|------------------------------------------------------------------------------------------------------------------------------------------------------------------------------------------------------------------------------------------------------------------------------------------------------------------------------------------------------------------------------------------------------------------------------------------------------------------------------------------------------------------------------------------------------------------------------------------------------------------------------------------------------------------|
| <p>4. 引当金の計上基準</p> <p>(1) 賞与引当金<br/>                     従業員に支給する賞与に充てるため、将来の支給見込額のうち当期の負担額を計上しております。</p> <p>(2) 役員賞与引当金<br/>                     役員賞与の支出に備えて、当事業年度における支給見込額に基づき計上しております。</p> <p>(3)</p> <p>(4) 退職給付引当金<br/>                     従業員の退職給付に備えるため、当期末における退職給付債務及び年金資産の見込額に基づき計上しております。<br/>                     会計基準変更時差異(2,577,431千円)については、15年による均等額を費用処理しております。<br/>                     過去勤務債務は、その発生時の従業員の平均残存勤務期間以内の一定の年数(10年)による定額法により費用処理しております。<br/>                     数理計算上の差異は、各事業年度の発生時における従業員の平均残存勤務期間以内の一定の年数(10年)による定額法により按分した額をそれぞれ発生翌期から費用処理することとしております。<br/>                     (会計方針の変更)<br/>                     当事業年度より、「「退職給付に係る会計基準」の一部改正(その3)」(企業会計基準第19号 平成20年7月31日)を適用しております。<br/>                     なお、これによる営業利益、経常利益及び税引前当期純利益に与える影響はありません。</p> <p>5. 工事負担金等の会計処理の方法<br/>                     固定資産の取得のために地方公共団体(又は国土交通省)等より受け入れた工事負担金等は、工事完成時に当該工事負担金等相当額を固定資産の取得原価から直接減額して計上しております。なお、損益計算書においては、工事負担金等受入額を特別利益に計上するとともに、固定資産の取得原価から直接減額した額を固定資産圧縮損として特別損失に計上しております。</p> | <p>4. 引当金の計上基準</p> <p>(1) 賞与引当金<br/>                     同左</p> <p>(2) 役員賞与引当金<br/>                     同左</p> <p>(3) 災害損失引当金<br/>                     東日本大震災により、被災した資産の原状回復費用等に備えるため、来期に発生が見込まれる費用の見積額を計上したものであります。</p> <p>(4) 退職給付引当金<br/>                     従業員の退職給付に備えるため、当期末における退職給付債務及び年金資産の見込額に基づき計上しております。<br/>                     会計基準変更時差異(2,577,431千円)については、15年による均等額を費用処理しております。<br/>                     過去勤務債務は、その発生時の従業員の平均残存勤務期間以内の一定の年数(10年)による定額法により費用処理しております。<br/>                     数理計算上の差異は、各事業年度の発生時における従業員の平均残存勤務期間以内の一定の年数(10年)による定額法により按分した額をそれぞれ発生翌期から費用処理することとしております。</p> <p>5. 工事負担金等の会計処理の方法<br/>                     同左</p> |



| 第92期<br>(自 平成21年 4月 1日<br>至 平成22年 3月31日)                                                                                                                                                                                                                                                                                                                                                                                                                                                                                             | 第93期<br>(自 平成22年 4月 1日<br>至 平成23年 3月31日)                                                                                                                                                                                                                                                                                                                       |
|--------------------------------------------------------------------------------------------------------------------------------------------------------------------------------------------------------------------------------------------------------------------------------------------------------------------------------------------------------------------------------------------------------------------------------------------------------------------------------------------------------------------------------------|----------------------------------------------------------------------------------------------------------------------------------------------------------------------------------------------------------------------------------------------------------------------------------------------------------------------------------------------------------------|
| <p>6. ヘッジ会計の方法</p> <p>(1) ヘッジ会計の方法<br/>                     当社が行っている金利スワップ取引は金利スワップの特例処理の要件を充たしているため当該特例処理を適用しております。</p> <p>(2) ヘッジ手段とヘッジ対象<br/>                     ヘッジ手段 金利スワップ取引<br/>                     ヘッジ対象 借入金</p> <p>(3) ヘッジ方針<br/>                     借入金の金利変動リスクをヘッジすることを目的として金利スワップ取引を行っております。</p> <p>(4) ヘッジ有効性評価の方法<br/>                     当社の金利スワップ取引は、金利スワップの特例処理の要件を充たしておりその判定をもって有効性評価に代えております。</p> <p>7. その他財務諸表作成のための基本となる重要な事項<br/>                     消費税等の会計処理<br/>                     税抜方式によっております。</p> | <p>6. ヘッジ会計の方法</p> <p>(1) ヘッジ会計の方法<br/>                     同左</p> <p>(2) ヘッジ手段とヘッジ対象<br/>                     ヘッジ手段 同左<br/>                     ヘッジ対象 同左</p> <p>(3) ヘッジ方針<br/>                     同左</p> <p>(4) ヘッジ有効性評価の方法<br/>                     同左</p> <p>7. その他財務諸表作成のための基本となる重要な事項<br/>                     消費税等の会計処理<br/>                     同左</p> |

【会計処理方法の変更】

| 第92期<br>(自 平成21年 4月 1日<br>至 平成22年 3月31日) | 第93期<br>(自 平成22年 4月 1日<br>至 平成23年 3月31日)                                                                                                                                                                                                                                                                                                                                                                                                                                                                           |
|------------------------------------------|--------------------------------------------------------------------------------------------------------------------------------------------------------------------------------------------------------------------------------------------------------------------------------------------------------------------------------------------------------------------------------------------------------------------------------------------------------------------------------------------------------------------|
|                                          | <p>(資産除去債務に関する会計基準の適用)<br/>                     当事業年度より、「資産除去債務に関する会計基準」(企業会計基準第18号 平成20年 3月31日)及び「資産除去債務に関する会計基準の適用指針」(企業会計基準適用指針第21号 平成20年 3月31日)を適用しております。<br/>                     これにより、当事業年度の営業利益、経常利益はそれぞれ4,932千円、税引前当期純利益は96,599千円減少しております。</p> <p>(企業結合に関する会計基準等の適用)<br/>                     当事業年度より、「企業結合に関する会計基準」(企業会計基準第21号 平成20年12月26日)、「研究開発費等に係る会計基準」の一部改正(企業会計基準第23号 平成20年12月26日)、「事業分離等に関する会計基準」(企業会計基準第7号 平成20年12月26日)及び「企業結合会計基準及び事業分離等会計基準に関する適用指針」(企業会計基準適用指針第10号 平成20年12月26日)を適用しております。</p> |

【注記事項】

(貸借対照表関係)

| 第92期<br>(平成22年3月31日)                                                                                                                                                                                                                                                                                                                                                                                                                                                                                                                                                                                                                                                                  | 第93期<br>(平成23年3月31日)                                                                                                                                                                                                                                                                                                                                                                                                                                                                                                                                                                                                                                                               |
|---------------------------------------------------------------------------------------------------------------------------------------------------------------------------------------------------------------------------------------------------------------------------------------------------------------------------------------------------------------------------------------------------------------------------------------------------------------------------------------------------------------------------------------------------------------------------------------------------------------------------------------------------------------------------------------|------------------------------------------------------------------------------------------------------------------------------------------------------------------------------------------------------------------------------------------------------------------------------------------------------------------------------------------------------------------------------------------------------------------------------------------------------------------------------------------------------------------------------------------------------------------------------------------------------------------------------------------------------------------------------------|
| <p>1. 担保に供している資産</p> <p>(1) 財団</p> <p>鉄道事業固定資産(簿価) 18,869,154千円</p> <p>上記資産を下記の借入金の担保に供しております。</p> <p>1年内返済予定の長期借入金 1,278,610千円</p> <p>金</p> <p>長期借入金 8,942,040</p> <hr/> <p>計 10,220,650</p> <p>(2) その他</p> <p>不動産事業固定資産(簿価) 9,933,101千円</p> <p>各事業関連固定資産(簿価) 319,379</p> <hr/> <p>計 10,252,480</p> <p>上記資産を下記の借入金の担保に供しております。</p> <p>1年内返済予定の長期借入金 311,980千円</p> <p>金</p> <p>長期借入金 1,558,490</p> <hr/> <p>計 1,870,470</p> <p>2. 当期末における有形固定資産の取得価額から控除した圧縮記帳累計額は5,450,331千円であります。</p> <p>3. 関係会社に係るもの</p> <p>区分掲記されたもの以外で、各科目に含まれている関係会社に対するものは次のとおりであります。</p> <p>未払金 647,909千円</p> <p>預り金 1,365,403</p> <p>上記以外の負債の合計額 103,489</p> <p>4. 当該前受金は、建設仮勘定に含まれる連続立体交差化工事に係るものであります。</p> | <p>1. 担保に供している資産</p> <p>(1) 財団</p> <p>鉄道事業固定資産(簿価) 19,201,714千円</p> <p>上記資産を下記の借入金の担保に供しております。</p> <p>1年内返済予定の長期借入金 1,141,120千円</p> <p>金</p> <p>長期借入金 8,470,920</p> <hr/> <p>計 9,612,040</p> <p>(2) その他</p> <p>不動産事業固定資産(簿価) 9,491,971千円</p> <p>各事業関連固定資産(簿価) 319,897</p> <hr/> <p>計 9,811,869</p> <p>上記資産を下記の借入金の担保に供しております。</p> <p>1年内返済予定の長期借入金 296,080千円</p> <p>金</p> <p>長期借入金 1,262,410</p> <hr/> <p>計 1,558,490</p> <p>2. 当期末における有形固定資産の取得価額から控除した圧縮記帳累計額は5,943,216千円であります。</p> <p>3. 関係会社に係るもの</p> <p>区分掲記されたもの以外で、各科目に含まれている関係会社に対するものは次のとおりであります。</p> <p>未払金 606,939千円</p> <p>預り金 1,340,689</p> <p>上記以外の負債の合計額 81,976</p> <p>4. 当該前受金は、建設仮勘定に含まれる連続立体交差化工事に係るものであります。</p> |

( 損益計算書関係 )

| 第92期<br>( 自 平成21年4月1日<br>至 平成22年3月31日 )                                                                                                                                                                                                                                                                                                                                                                                                                                                                                                                                                                                                                                                                                                                                                                                                                                                                                                                                                                                                                                                                                                                                                                                                                                                                                                                                                                                                                                                                                                                                                                                                                                                                                                                                                                                                                                                                                                                                                                                                                                                                                                                                                                                 | 第93期<br>( 自 平成22年4月1日<br>至 平成23年3月31日 ) |            |                 |        |              |        |               |           |             |        |                 |       |         |        |    |    |    |      |         |            |          |    |          |     |     |          |     |   |        |                                                                                                                                                                                                                                                                                                                                                                                                                                                                                                                                                                                                                                                                                                                                                                                                                                                                                                                                                                                                                                                                                                                                                                                                                                                                                                                                                                                                                                                                                                                                                                                                                                                                                                                                                                                                                                                                                                                                                                                                                                                                                                                                                                                                                                                                                                                                                                                                                                                                                                       |              |           |                 |        |              |        |              |           |            |         |             |         |              |        |              |        |         |        |    |    |    |      |        |            |                       |    |          |    |        |     |        |      |       |          |     |   |        |
|-------------------------------------------------------------------------------------------------------------------------------------------------------------------------------------------------------------------------------------------------------------------------------------------------------------------------------------------------------------------------------------------------------------------------------------------------------------------------------------------------------------------------------------------------------------------------------------------------------------------------------------------------------------------------------------------------------------------------------------------------------------------------------------------------------------------------------------------------------------------------------------------------------------------------------------------------------------------------------------------------------------------------------------------------------------------------------------------------------------------------------------------------------------------------------------------------------------------------------------------------------------------------------------------------------------------------------------------------------------------------------------------------------------------------------------------------------------------------------------------------------------------------------------------------------------------------------------------------------------------------------------------------------------------------------------------------------------------------------------------------------------------------------------------------------------------------------------------------------------------------------------------------------------------------------------------------------------------------------------------------------------------------------------------------------------------------------------------------------------------------------------------------------------------------------------------------------------------------|-----------------------------------------|------------|-----------------|--------|--------------|--------|---------------|-----------|-------------|--------|-----------------|-------|---------|--------|----|----|----|------|---------|------------|----------|----|----------|-----|-----|----------|-----|---|--------|-------------------------------------------------------------------------------------------------------------------------------------------------------------------------------------------------------------------------------------------------------------------------------------------------------------------------------------------------------------------------------------------------------------------------------------------------------------------------------------------------------------------------------------------------------------------------------------------------------------------------------------------------------------------------------------------------------------------------------------------------------------------------------------------------------------------------------------------------------------------------------------------------------------------------------------------------------------------------------------------------------------------------------------------------------------------------------------------------------------------------------------------------------------------------------------------------------------------------------------------------------------------------------------------------------------------------------------------------------------------------------------------------------------------------------------------------------------------------------------------------------------------------------------------------------------------------------------------------------------------------------------------------------------------------------------------------------------------------------------------------------------------------------------------------------------------------------------------------------------------------------------------------------------------------------------------------------------------------------------------------------------------------------------------------------------------------------------------------------------------------------------------------------------------------------------------------------------------------------------------------------------------------------------------------------------------------------------------------------------------------------------------------------------------------------------------------------------------------------------------------------|--------------|-----------|-----------------|--------|--------------|--------|--------------|-----------|------------|---------|-------------|---------|--------------|--------|--------------|--------|---------|--------|----|----|----|------|--------|------------|-----------------------|----|----------|----|--------|-----|--------|------|-------|----------|-----|---|--------|
| <p>1. 売上原価の内訳は不動産販売売上原価であります。</p> <p>2. 関係会社との取引に係るものが次のとおり含まれております。</p> <table style="width: 100%; border-collapse: collapse;"> <tr> <td style="width: 80%;">関係会社よりの受取配当金</td> <td style="text-align: right;">73,334千円</td> </tr> <tr> <td>関係会社よりの退職金分担額受入</td> <td style="text-align: right;">13,984</td> </tr> <tr> <td>関係会社よりの業務受託料</td> <td style="text-align: right;">22,494</td> </tr> </table> <p>3. 工事負担金等受入額の内訳は次のとおりであります。</p> <p>鉄道事業固定資産</p> <table style="width: 100%; border-collapse: collapse;"> <tr> <td style="width: 80%;">鎌ヶ谷大仏駅バリアフリー化</td> <td style="text-align: right;">115,282千円</td> </tr> <tr> <td>北習志野1号踏切道拡幅</td> <td style="text-align: right;">23,490</td> </tr> <tr> <td>初富7号踏切障害物検知装置設置</td> <td style="text-align: right;">3,512</td> </tr> </table> <p>不動産事業固定資産</p> <table style="width: 100%; border-collapse: collapse;"> <tr> <td style="width: 80%;">バス車両取得他</td> <td style="text-align: right;">32,312</td> </tr> </table> <p>4. 移転補償金は、建物等の移転に伴い船橋市より受入れた補償金であります。</p> <p>5. 固定資産圧縮損は上記 3. 及び 4. の受入による圧縮額であります。</p> <p>6. 減損損失<br/>                 当社は、当事業年度において、以下のとおり減損損失を計上いたしました。</p> <p>1. 減損損失を計上した資産</p> <table border="1" style="width: 100%; border-collapse: collapse; text-align: center;"> <thead> <tr> <th style="width: 30%;">用途</th> <th style="width: 30%;">種類</th> <th style="width: 40%;">場所</th> </tr> </thead> <tbody> <tr> <td rowspan="2">遊休資産</td> <td>建物、構築物、</td> <td rowspan="2">千葉県<br/>船橋市</td> </tr> <tr> <td>工具・器具・備品</td> </tr> </tbody> </table> <p>2. 減損損失を認識するに至った経緯<br/>                 当該資産の事業計画を変更した結果、遊休状態となったため、減損損失を認識いたしました。</p> <p>3. 減損損失の金額</p> <table style="width: 100%; border-collapse: collapse;"> <tr> <td style="width: 80%;">建物</td> <td style="text-align: right;">57,230千円</td> </tr> <tr> <td>構築物</td> <td style="text-align: right;">919</td> </tr> <tr> <td>工具・器具・備品</td> <td style="text-align: right;">261</td> </tr> <tr> <td style="border-top: 1px solid black;">計</td> <td style="text-align: right; border-top: 1px solid black;">58,411</td> </tr> </table> <p>4. 資産のグルーピングの方法<br/>                 管理会計上の事業毎又は物件・施設毎にグルーピングを行っております。</p> <p>5. 回収可能価額の算定方法<br/>                 帳簿価額を全額減損損失としております。</p> | 関係会社よりの受取配当金                            | 73,334千円   | 関係会社よりの退職金分担額受入 | 13,984 | 関係会社よりの業務受託料 | 22,494 | 鎌ヶ谷大仏駅バリアフリー化 | 115,282千円 | 北習志野1号踏切道拡幅 | 23,490 | 初富7号踏切障害物検知装置設置 | 3,512 | バス車両取得他 | 32,312 | 用途 | 種類 | 場所 | 遊休資産 | 建物、構築物、 | 千葉県<br>船橋市 | 工具・器具・備品 | 建物 | 57,230千円 | 構築物 | 919 | 工具・器具・備品 | 261 | 計 | 58,411 | <p>1. 売上原価の内訳は不動産販売売上原価であります。</p> <p>2. 関係会社との取引に係るものが次のとおり含まれております。</p> <table style="width: 100%; border-collapse: collapse;"> <tr> <td style="width: 80%;">関係会社よりの受取配当金</td> <td style="text-align: right;">140,192千円</td> </tr> <tr> <td>関係会社よりの退職金分担額受入</td> <td style="text-align: right;">13,134</td> </tr> <tr> <td>関係会社よりの業務受託料</td> <td style="text-align: right;">21,239</td> </tr> </table> <p>3. 工事負担金等受入額の内訳は次のとおりであります。</p> <p>鉄道事業固定資産</p> <table style="width: 100%; border-collapse: collapse;"> <tr> <td style="width: 80%;">高根木戸駅バリアフリー化</td> <td style="text-align: right;">144,541千円</td> </tr> <tr> <td>三咲駅バリアフリー化</td> <td style="text-align: right;">142,024</td> </tr> <tr> <td>滝不動駅バリアフリー化</td> <td style="text-align: right;">140,292</td> </tr> <tr> <td>みのり台駅バリアフリー化</td> <td style="text-align: right;">53,804</td> </tr> <tr> <td>松戸新田駅バリアフリー化</td> <td style="text-align: right;">10,895</td> </tr> </table> <p>不動産事業固定資産</p> <table style="width: 100%; border-collapse: collapse;"> <tr> <td style="width: 80%;">バス車両取得他</td> <td style="text-align: right;">23,070</td> </tr> </table> <p>4.</p> <p>5. 固定資産圧縮損は上記 3. の受入による圧縮額であります。</p> <p>6. 減損損失<br/>                 当社は、当事業年度において、以下のとおり減損損失を計上いたしました。</p> <p>1. 減損損失を計上した資産</p> <table border="1" style="width: 100%; border-collapse: collapse; text-align: center;"> <thead> <tr> <th style="width: 30%;">用途</th> <th style="width: 30%;">種類</th> <th style="width: 40%;">場所</th> </tr> </thead> <tbody> <tr> <td rowspan="2">遊休資産</td> <td>土地、建物、</td> <td rowspan="2">千葉県<br/>船橋市</td> </tr> <tr> <td>構築物、機械装置、<br/>工具・器具・備品</td> </tr> </tbody> </table> <p>2. 減損損失を認識するに至った経緯<br/>                 当該資産の事業計画を変更した結果、遊休状態となったため、減損損失を認識いたしました。</p> <p>3. 減損損失の金額</p> <table style="width: 100%; border-collapse: collapse;"> <tr> <td style="width: 80%;">土地</td> <td style="text-align: right;">33,884千円</td> </tr> <tr> <td>建物</td> <td style="text-align: right;">37,384</td> </tr> <tr> <td>構築物</td> <td style="text-align: right;">18,189</td> </tr> <tr> <td>機械装置</td> <td style="text-align: right;">3,061</td> </tr> <tr> <td>工具・器具・備品</td> <td style="text-align: right;">197</td> </tr> <tr> <td style="border-top: 1px solid black;">計</td> <td style="text-align: right; border-top: 1px solid black;">92,718</td> </tr> </table> <p>4. 資産のグルーピングの方法<br/>                 管理会計上の事業毎又は物件・施設毎にグルーピングを行っております。</p> <p>5. 回収可能価額の算定方法<br/>                 当該資産の回収可能価額は、正味売却価額により算定しております。</p> | 関係会社よりの受取配当金 | 140,192千円 | 関係会社よりの退職金分担額受入 | 13,134 | 関係会社よりの業務受託料 | 21,239 | 高根木戸駅バリアフリー化 | 144,541千円 | 三咲駅バリアフリー化 | 142,024 | 滝不動駅バリアフリー化 | 140,292 | みのり台駅バリアフリー化 | 53,804 | 松戸新田駅バリアフリー化 | 10,895 | バス車両取得他 | 23,070 | 用途 | 種類 | 場所 | 遊休資産 | 土地、建物、 | 千葉県<br>船橋市 | 構築物、機械装置、<br>工具・器具・備品 | 土地 | 33,884千円 | 建物 | 37,384 | 構築物 | 18,189 | 機械装置 | 3,061 | 工具・器具・備品 | 197 | 計 | 92,718 |
| 関係会社よりの受取配当金                                                                                                                                                                                                                                                                                                                                                                                                                                                                                                                                                                                                                                                                                                                                                                                                                                                                                                                                                                                                                                                                                                                                                                                                                                                                                                                                                                                                                                                                                                                                                                                                                                                                                                                                                                                                                                                                                                                                                                                                                                                                                                                                                                                                            | 73,334千円                                |            |                 |        |              |        |               |           |             |        |                 |       |         |        |    |    |    |      |         |            |          |    |          |     |     |          |     |   |        |                                                                                                                                                                                                                                                                                                                                                                                                                                                                                                                                                                                                                                                                                                                                                                                                                                                                                                                                                                                                                                                                                                                                                                                                                                                                                                                                                                                                                                                                                                                                                                                                                                                                                                                                                                                                                                                                                                                                                                                                                                                                                                                                                                                                                                                                                                                                                                                                                                                                                                       |              |           |                 |        |              |        |              |           |            |         |             |         |              |        |              |        |         |        |    |    |    |      |        |            |                       |    |          |    |        |     |        |      |       |          |     |   |        |
| 関係会社よりの退職金分担額受入                                                                                                                                                                                                                                                                                                                                                                                                                                                                                                                                                                                                                                                                                                                                                                                                                                                                                                                                                                                                                                                                                                                                                                                                                                                                                                                                                                                                                                                                                                                                                                                                                                                                                                                                                                                                                                                                                                                                                                                                                                                                                                                                                                                                         | 13,984                                  |            |                 |        |              |        |               |           |             |        |                 |       |         |        |    |    |    |      |         |            |          |    |          |     |     |          |     |   |        |                                                                                                                                                                                                                                                                                                                                                                                                                                                                                                                                                                                                                                                                                                                                                                                                                                                                                                                                                                                                                                                                                                                                                                                                                                                                                                                                                                                                                                                                                                                                                                                                                                                                                                                                                                                                                                                                                                                                                                                                                                                                                                                                                                                                                                                                                                                                                                                                                                                                                                       |              |           |                 |        |              |        |              |           |            |         |             |         |              |        |              |        |         |        |    |    |    |      |        |            |                       |    |          |    |        |     |        |      |       |          |     |   |        |
| 関係会社よりの業務受託料                                                                                                                                                                                                                                                                                                                                                                                                                                                                                                                                                                                                                                                                                                                                                                                                                                                                                                                                                                                                                                                                                                                                                                                                                                                                                                                                                                                                                                                                                                                                                                                                                                                                                                                                                                                                                                                                                                                                                                                                                                                                                                                                                                                                            | 22,494                                  |            |                 |        |              |        |               |           |             |        |                 |       |         |        |    |    |    |      |         |            |          |    |          |     |     |          |     |   |        |                                                                                                                                                                                                                                                                                                                                                                                                                                                                                                                                                                                                                                                                                                                                                                                                                                                                                                                                                                                                                                                                                                                                                                                                                                                                                                                                                                                                                                                                                                                                                                                                                                                                                                                                                                                                                                                                                                                                                                                                                                                                                                                                                                                                                                                                                                                                                                                                                                                                                                       |              |           |                 |        |              |        |              |           |            |         |             |         |              |        |              |        |         |        |    |    |    |      |        |            |                       |    |          |    |        |     |        |      |       |          |     |   |        |
| 鎌ヶ谷大仏駅バリアフリー化                                                                                                                                                                                                                                                                                                                                                                                                                                                                                                                                                                                                                                                                                                                                                                                                                                                                                                                                                                                                                                                                                                                                                                                                                                                                                                                                                                                                                                                                                                                                                                                                                                                                                                                                                                                                                                                                                                                                                                                                                                                                                                                                                                                                           | 115,282千円                               |            |                 |        |              |        |               |           |             |        |                 |       |         |        |    |    |    |      |         |            |          |    |          |     |     |          |     |   |        |                                                                                                                                                                                                                                                                                                                                                                                                                                                                                                                                                                                                                                                                                                                                                                                                                                                                                                                                                                                                                                                                                                                                                                                                                                                                                                                                                                                                                                                                                                                                                                                                                                                                                                                                                                                                                                                                                                                                                                                                                                                                                                                                                                                                                                                                                                                                                                                                                                                                                                       |              |           |                 |        |              |        |              |           |            |         |             |         |              |        |              |        |         |        |    |    |    |      |        |            |                       |    |          |    |        |     |        |      |       |          |     |   |        |
| 北習志野1号踏切道拡幅                                                                                                                                                                                                                                                                                                                                                                                                                                                                                                                                                                                                                                                                                                                                                                                                                                                                                                                                                                                                                                                                                                                                                                                                                                                                                                                                                                                                                                                                                                                                                                                                                                                                                                                                                                                                                                                                                                                                                                                                                                                                                                                                                                                                             | 23,490                                  |            |                 |        |              |        |               |           |             |        |                 |       |         |        |    |    |    |      |         |            |          |    |          |     |     |          |     |   |        |                                                                                                                                                                                                                                                                                                                                                                                                                                                                                                                                                                                                                                                                                                                                                                                                                                                                                                                                                                                                                                                                                                                                                                                                                                                                                                                                                                                                                                                                                                                                                                                                                                                                                                                                                                                                                                                                                                                                                                                                                                                                                                                                                                                                                                                                                                                                                                                                                                                                                                       |              |           |                 |        |              |        |              |           |            |         |             |         |              |        |              |        |         |        |    |    |    |      |        |            |                       |    |          |    |        |     |        |      |       |          |     |   |        |
| 初富7号踏切障害物検知装置設置                                                                                                                                                                                                                                                                                                                                                                                                                                                                                                                                                                                                                                                                                                                                                                                                                                                                                                                                                                                                                                                                                                                                                                                                                                                                                                                                                                                                                                                                                                                                                                                                                                                                                                                                                                                                                                                                                                                                                                                                                                                                                                                                                                                                         | 3,512                                   |            |                 |        |              |        |               |           |             |        |                 |       |         |        |    |    |    |      |         |            |          |    |          |     |     |          |     |   |        |                                                                                                                                                                                                                                                                                                                                                                                                                                                                                                                                                                                                                                                                                                                                                                                                                                                                                                                                                                                                                                                                                                                                                                                                                                                                                                                                                                                                                                                                                                                                                                                                                                                                                                                                                                                                                                                                                                                                                                                                                                                                                                                                                                                                                                                                                                                                                                                                                                                                                                       |              |           |                 |        |              |        |              |           |            |         |             |         |              |        |              |        |         |        |    |    |    |      |        |            |                       |    |          |    |        |     |        |      |       |          |     |   |        |
| バス車両取得他                                                                                                                                                                                                                                                                                                                                                                                                                                                                                                                                                                                                                                                                                                                                                                                                                                                                                                                                                                                                                                                                                                                                                                                                                                                                                                                                                                                                                                                                                                                                                                                                                                                                                                                                                                                                                                                                                                                                                                                                                                                                                                                                                                                                                 | 32,312                                  |            |                 |        |              |        |               |           |             |        |                 |       |         |        |    |    |    |      |         |            |          |    |          |     |     |          |     |   |        |                                                                                                                                                                                                                                                                                                                                                                                                                                                                                                                                                                                                                                                                                                                                                                                                                                                                                                                                                                                                                                                                                                                                                                                                                                                                                                                                                                                                                                                                                                                                                                                                                                                                                                                                                                                                                                                                                                                                                                                                                                                                                                                                                                                                                                                                                                                                                                                                                                                                                                       |              |           |                 |        |              |        |              |           |            |         |             |         |              |        |              |        |         |        |    |    |    |      |        |            |                       |    |          |    |        |     |        |      |       |          |     |   |        |
| 用途                                                                                                                                                                                                                                                                                                                                                                                                                                                                                                                                                                                                                                                                                                                                                                                                                                                                                                                                                                                                                                                                                                                                                                                                                                                                                                                                                                                                                                                                                                                                                                                                                                                                                                                                                                                                                                                                                                                                                                                                                                                                                                                                                                                                                      | 種類                                      | 場所         |                 |        |              |        |               |           |             |        |                 |       |         |        |    |    |    |      |         |            |          |    |          |     |     |          |     |   |        |                                                                                                                                                                                                                                                                                                                                                                                                                                                                                                                                                                                                                                                                                                                                                                                                                                                                                                                                                                                                                                                                                                                                                                                                                                                                                                                                                                                                                                                                                                                                                                                                                                                                                                                                                                                                                                                                                                                                                                                                                                                                                                                                                                                                                                                                                                                                                                                                                                                                                                       |              |           |                 |        |              |        |              |           |            |         |             |         |              |        |              |        |         |        |    |    |    |      |        |            |                       |    |          |    |        |     |        |      |       |          |     |   |        |
| 遊休資産                                                                                                                                                                                                                                                                                                                                                                                                                                                                                                                                                                                                                                                                                                                                                                                                                                                                                                                                                                                                                                                                                                                                                                                                                                                                                                                                                                                                                                                                                                                                                                                                                                                                                                                                                                                                                                                                                                                                                                                                                                                                                                                                                                                                                    | 建物、構築物、                                 | 千葉県<br>船橋市 |                 |        |              |        |               |           |             |        |                 |       |         |        |    |    |    |      |         |            |          |    |          |     |     |          |     |   |        |                                                                                                                                                                                                                                                                                                                                                                                                                                                                                                                                                                                                                                                                                                                                                                                                                                                                                                                                                                                                                                                                                                                                                                                                                                                                                                                                                                                                                                                                                                                                                                                                                                                                                                                                                                                                                                                                                                                                                                                                                                                                                                                                                                                                                                                                                                                                                                                                                                                                                                       |              |           |                 |        |              |        |              |           |            |         |             |         |              |        |              |        |         |        |    |    |    |      |        |            |                       |    |          |    |        |     |        |      |       |          |     |   |        |
|                                                                                                                                                                                                                                                                                                                                                                                                                                                                                                                                                                                                                                                                                                                                                                                                                                                                                                                                                                                                                                                                                                                                                                                                                                                                                                                                                                                                                                                                                                                                                                                                                                                                                                                                                                                                                                                                                                                                                                                                                                                                                                                                                                                                                         | 工具・器具・備品                                |            |                 |        |              |        |               |           |             |        |                 |       |         |        |    |    |    |      |         |            |          |    |          |     |     |          |     |   |        |                                                                                                                                                                                                                                                                                                                                                                                                                                                                                                                                                                                                                                                                                                                                                                                                                                                                                                                                                                                                                                                                                                                                                                                                                                                                                                                                                                                                                                                                                                                                                                                                                                                                                                                                                                                                                                                                                                                                                                                                                                                                                                                                                                                                                                                                                                                                                                                                                                                                                                       |              |           |                 |        |              |        |              |           |            |         |             |         |              |        |              |        |         |        |    |    |    |      |        |            |                       |    |          |    |        |     |        |      |       |          |     |   |        |
| 建物                                                                                                                                                                                                                                                                                                                                                                                                                                                                                                                                                                                                                                                                                                                                                                                                                                                                                                                                                                                                                                                                                                                                                                                                                                                                                                                                                                                                                                                                                                                                                                                                                                                                                                                                                                                                                                                                                                                                                                                                                                                                                                                                                                                                                      | 57,230千円                                |            |                 |        |              |        |               |           |             |        |                 |       |         |        |    |    |    |      |         |            |          |    |          |     |     |          |     |   |        |                                                                                                                                                                                                                                                                                                                                                                                                                                                                                                                                                                                                                                                                                                                                                                                                                                                                                                                                                                                                                                                                                                                                                                                                                                                                                                                                                                                                                                                                                                                                                                                                                                                                                                                                                                                                                                                                                                                                                                                                                                                                                                                                                                                                                                                                                                                                                                                                                                                                                                       |              |           |                 |        |              |        |              |           |            |         |             |         |              |        |              |        |         |        |    |    |    |      |        |            |                       |    |          |    |        |     |        |      |       |          |     |   |        |
| 構築物                                                                                                                                                                                                                                                                                                                                                                                                                                                                                                                                                                                                                                                                                                                                                                                                                                                                                                                                                                                                                                                                                                                                                                                                                                                                                                                                                                                                                                                                                                                                                                                                                                                                                                                                                                                                                                                                                                                                                                                                                                                                                                                                                                                                                     | 919                                     |            |                 |        |              |        |               |           |             |        |                 |       |         |        |    |    |    |      |         |            |          |    |          |     |     |          |     |   |        |                                                                                                                                                                                                                                                                                                                                                                                                                                                                                                                                                                                                                                                                                                                                                                                                                                                                                                                                                                                                                                                                                                                                                                                                                                                                                                                                                                                                                                                                                                                                                                                                                                                                                                                                                                                                                                                                                                                                                                                                                                                                                                                                                                                                                                                                                                                                                                                                                                                                                                       |              |           |                 |        |              |        |              |           |            |         |             |         |              |        |              |        |         |        |    |    |    |      |        |            |                       |    |          |    |        |     |        |      |       |          |     |   |        |
| 工具・器具・備品                                                                                                                                                                                                                                                                                                                                                                                                                                                                                                                                                                                                                                                                                                                                                                                                                                                                                                                                                                                                                                                                                                                                                                                                                                                                                                                                                                                                                                                                                                                                                                                                                                                                                                                                                                                                                                                                                                                                                                                                                                                                                                                                                                                                                | 261                                     |            |                 |        |              |        |               |           |             |        |                 |       |         |        |    |    |    |      |         |            |          |    |          |     |     |          |     |   |        |                                                                                                                                                                                                                                                                                                                                                                                                                                                                                                                                                                                                                                                                                                                                                                                                                                                                                                                                                                                                                                                                                                                                                                                                                                                                                                                                                                                                                                                                                                                                                                                                                                                                                                                                                                                                                                                                                                                                                                                                                                                                                                                                                                                                                                                                                                                                                                                                                                                                                                       |              |           |                 |        |              |        |              |           |            |         |             |         |              |        |              |        |         |        |    |    |    |      |        |            |                       |    |          |    |        |     |        |      |       |          |     |   |        |
| 計                                                                                                                                                                                                                                                                                                                                                                                                                                                                                                                                                                                                                                                                                                                                                                                                                                                                                                                                                                                                                                                                                                                                                                                                                                                                                                                                                                                                                                                                                                                                                                                                                                                                                                                                                                                                                                                                                                                                                                                                                                                                                                                                                                                                                       | 58,411                                  |            |                 |        |              |        |               |           |             |        |                 |       |         |        |    |    |    |      |         |            |          |    |          |     |     |          |     |   |        |                                                                                                                                                                                                                                                                                                                                                                                                                                                                                                                                                                                                                                                                                                                                                                                                                                                                                                                                                                                                                                                                                                                                                                                                                                                                                                                                                                                                                                                                                                                                                                                                                                                                                                                                                                                                                                                                                                                                                                                                                                                                                                                                                                                                                                                                                                                                                                                                                                                                                                       |              |           |                 |        |              |        |              |           |            |         |             |         |              |        |              |        |         |        |    |    |    |      |        |            |                       |    |          |    |        |     |        |      |       |          |     |   |        |
| 関係会社よりの受取配当金                                                                                                                                                                                                                                                                                                                                                                                                                                                                                                                                                                                                                                                                                                                                                                                                                                                                                                                                                                                                                                                                                                                                                                                                                                                                                                                                                                                                                                                                                                                                                                                                                                                                                                                                                                                                                                                                                                                                                                                                                                                                                                                                                                                                            | 140,192千円                               |            |                 |        |              |        |               |           |             |        |                 |       |         |        |    |    |    |      |         |            |          |    |          |     |     |          |     |   |        |                                                                                                                                                                                                                                                                                                                                                                                                                                                                                                                                                                                                                                                                                                                                                                                                                                                                                                                                                                                                                                                                                                                                                                                                                                                                                                                                                                                                                                                                                                                                                                                                                                                                                                                                                                                                                                                                                                                                                                                                                                                                                                                                                                                                                                                                                                                                                                                                                                                                                                       |              |           |                 |        |              |        |              |           |            |         |             |         |              |        |              |        |         |        |    |    |    |      |        |            |                       |    |          |    |        |     |        |      |       |          |     |   |        |
| 関係会社よりの退職金分担額受入                                                                                                                                                                                                                                                                                                                                                                                                                                                                                                                                                                                                                                                                                                                                                                                                                                                                                                                                                                                                                                                                                                                                                                                                                                                                                                                                                                                                                                                                                                                                                                                                                                                                                                                                                                                                                                                                                                                                                                                                                                                                                                                                                                                                         | 13,134                                  |            |                 |        |              |        |               |           |             |        |                 |       |         |        |    |    |    |      |         |            |          |    |          |     |     |          |     |   |        |                                                                                                                                                                                                                                                                                                                                                                                                                                                                                                                                                                                                                                                                                                                                                                                                                                                                                                                                                                                                                                                                                                                                                                                                                                                                                                                                                                                                                                                                                                                                                                                                                                                                                                                                                                                                                                                                                                                                                                                                                                                                                                                                                                                                                                                                                                                                                                                                                                                                                                       |              |           |                 |        |              |        |              |           |            |         |             |         |              |        |              |        |         |        |    |    |    |      |        |            |                       |    |          |    |        |     |        |      |       |          |     |   |        |
| 関係会社よりの業務受託料                                                                                                                                                                                                                                                                                                                                                                                                                                                                                                                                                                                                                                                                                                                                                                                                                                                                                                                                                                                                                                                                                                                                                                                                                                                                                                                                                                                                                                                                                                                                                                                                                                                                                                                                                                                                                                                                                                                                                                                                                                                                                                                                                                                                            | 21,239                                  |            |                 |        |              |        |               |           |             |        |                 |       |         |        |    |    |    |      |         |            |          |    |          |     |     |          |     |   |        |                                                                                                                                                                                                                                                                                                                                                                                                                                                                                                                                                                                                                                                                                                                                                                                                                                                                                                                                                                                                                                                                                                                                                                                                                                                                                                                                                                                                                                                                                                                                                                                                                                                                                                                                                                                                                                                                                                                                                                                                                                                                                                                                                                                                                                                                                                                                                                                                                                                                                                       |              |           |                 |        |              |        |              |           |            |         |             |         |              |        |              |        |         |        |    |    |    |      |        |            |                       |    |          |    |        |     |        |      |       |          |     |   |        |
| 高根木戸駅バリアフリー化                                                                                                                                                                                                                                                                                                                                                                                                                                                                                                                                                                                                                                                                                                                                                                                                                                                                                                                                                                                                                                                                                                                                                                                                                                                                                                                                                                                                                                                                                                                                                                                                                                                                                                                                                                                                                                                                                                                                                                                                                                                                                                                                                                                                            | 144,541千円                               |            |                 |        |              |        |               |           |             |        |                 |       |         |        |    |    |    |      |         |            |          |    |          |     |     |          |     |   |        |                                                                                                                                                                                                                                                                                                                                                                                                                                                                                                                                                                                                                                                                                                                                                                                                                                                                                                                                                                                                                                                                                                                                                                                                                                                                                                                                                                                                                                                                                                                                                                                                                                                                                                                                                                                                                                                                                                                                                                                                                                                                                                                                                                                                                                                                                                                                                                                                                                                                                                       |              |           |                 |        |              |        |              |           |            |         |             |         |              |        |              |        |         |        |    |    |    |      |        |            |                       |    |          |    |        |     |        |      |       |          |     |   |        |
| 三咲駅バリアフリー化                                                                                                                                                                                                                                                                                                                                                                                                                                                                                                                                                                                                                                                                                                                                                                                                                                                                                                                                                                                                                                                                                                                                                                                                                                                                                                                                                                                                                                                                                                                                                                                                                                                                                                                                                                                                                                                                                                                                                                                                                                                                                                                                                                                                              | 142,024                                 |            |                 |        |              |        |               |           |             |        |                 |       |         |        |    |    |    |      |         |            |          |    |          |     |     |          |     |   |        |                                                                                                                                                                                                                                                                                                                                                                                                                                                                                                                                                                                                                                                                                                                                                                                                                                                                                                                                                                                                                                                                                                                                                                                                                                                                                                                                                                                                                                                                                                                                                                                                                                                                                                                                                                                                                                                                                                                                                                                                                                                                                                                                                                                                                                                                                                                                                                                                                                                                                                       |              |           |                 |        |              |        |              |           |            |         |             |         |              |        |              |        |         |        |    |    |    |      |        |            |                       |    |          |    |        |     |        |      |       |          |     |   |        |
| 滝不動駅バリアフリー化                                                                                                                                                                                                                                                                                                                                                                                                                                                                                                                                                                                                                                                                                                                                                                                                                                                                                                                                                                                                                                                                                                                                                                                                                                                                                                                                                                                                                                                                                                                                                                                                                                                                                                                                                                                                                                                                                                                                                                                                                                                                                                                                                                                                             | 140,292                                 |            |                 |        |              |        |               |           |             |        |                 |       |         |        |    |    |    |      |         |            |          |    |          |     |     |          |     |   |        |                                                                                                                                                                                                                                                                                                                                                                                                                                                                                                                                                                                                                                                                                                                                                                                                                                                                                                                                                                                                                                                                                                                                                                                                                                                                                                                                                                                                                                                                                                                                                                                                                                                                                                                                                                                                                                                                                                                                                                                                                                                                                                                                                                                                                                                                                                                                                                                                                                                                                                       |              |           |                 |        |              |        |              |           |            |         |             |         |              |        |              |        |         |        |    |    |    |      |        |            |                       |    |          |    |        |     |        |      |       |          |     |   |        |
| みのり台駅バリアフリー化                                                                                                                                                                                                                                                                                                                                                                                                                                                                                                                                                                                                                                                                                                                                                                                                                                                                                                                                                                                                                                                                                                                                                                                                                                                                                                                                                                                                                                                                                                                                                                                                                                                                                                                                                                                                                                                                                                                                                                                                                                                                                                                                                                                                            | 53,804                                  |            |                 |        |              |        |               |           |             |        |                 |       |         |        |    |    |    |      |         |            |          |    |          |     |     |          |     |   |        |                                                                                                                                                                                                                                                                                                                                                                                                                                                                                                                                                                                                                                                                                                                                                                                                                                                                                                                                                                                                                                                                                                                                                                                                                                                                                                                                                                                                                                                                                                                                                                                                                                                                                                                                                                                                                                                                                                                                                                                                                                                                                                                                                                                                                                                                                                                                                                                                                                                                                                       |              |           |                 |        |              |        |              |           |            |         |             |         |              |        |              |        |         |        |    |    |    |      |        |            |                       |    |          |    |        |     |        |      |       |          |     |   |        |
| 松戸新田駅バリアフリー化                                                                                                                                                                                                                                                                                                                                                                                                                                                                                                                                                                                                                                                                                                                                                                                                                                                                                                                                                                                                                                                                                                                                                                                                                                                                                                                                                                                                                                                                                                                                                                                                                                                                                                                                                                                                                                                                                                                                                                                                                                                                                                                                                                                                            | 10,895                                  |            |                 |        |              |        |               |           |             |        |                 |       |         |        |    |    |    |      |         |            |          |    |          |     |     |          |     |   |        |                                                                                                                                                                                                                                                                                                                                                                                                                                                                                                                                                                                                                                                                                                                                                                                                                                                                                                                                                                                                                                                                                                                                                                                                                                                                                                                                                                                                                                                                                                                                                                                                                                                                                                                                                                                                                                                                                                                                                                                                                                                                                                                                                                                                                                                                                                                                                                                                                                                                                                       |              |           |                 |        |              |        |              |           |            |         |             |         |              |        |              |        |         |        |    |    |    |      |        |            |                       |    |          |    |        |     |        |      |       |          |     |   |        |
| バス車両取得他                                                                                                                                                                                                                                                                                                                                                                                                                                                                                                                                                                                                                                                                                                                                                                                                                                                                                                                                                                                                                                                                                                                                                                                                                                                                                                                                                                                                                                                                                                                                                                                                                                                                                                                                                                                                                                                                                                                                                                                                                                                                                                                                                                                                                 | 23,070                                  |            |                 |        |              |        |               |           |             |        |                 |       |         |        |    |    |    |      |         |            |          |    |          |     |     |          |     |   |        |                                                                                                                                                                                                                                                                                                                                                                                                                                                                                                                                                                                                                                                                                                                                                                                                                                                                                                                                                                                                                                                                                                                                                                                                                                                                                                                                                                                                                                                                                                                                                                                                                                                                                                                                                                                                                                                                                                                                                                                                                                                                                                                                                                                                                                                                                                                                                                                                                                                                                                       |              |           |                 |        |              |        |              |           |            |         |             |         |              |        |              |        |         |        |    |    |    |      |        |            |                       |    |          |    |        |     |        |      |       |          |     |   |        |
| 用途                                                                                                                                                                                                                                                                                                                                                                                                                                                                                                                                                                                                                                                                                                                                                                                                                                                                                                                                                                                                                                                                                                                                                                                                                                                                                                                                                                                                                                                                                                                                                                                                                                                                                                                                                                                                                                                                                                                                                                                                                                                                                                                                                                                                                      | 種類                                      | 場所         |                 |        |              |        |               |           |             |        |                 |       |         |        |    |    |    |      |         |            |          |    |          |     |     |          |     |   |        |                                                                                                                                                                                                                                                                                                                                                                                                                                                                                                                                                                                                                                                                                                                                                                                                                                                                                                                                                                                                                                                                                                                                                                                                                                                                                                                                                                                                                                                                                                                                                                                                                                                                                                                                                                                                                                                                                                                                                                                                                                                                                                                                                                                                                                                                                                                                                                                                                                                                                                       |              |           |                 |        |              |        |              |           |            |         |             |         |              |        |              |        |         |        |    |    |    |      |        |            |                       |    |          |    |        |     |        |      |       |          |     |   |        |
| 遊休資産                                                                                                                                                                                                                                                                                                                                                                                                                                                                                                                                                                                                                                                                                                                                                                                                                                                                                                                                                                                                                                                                                                                                                                                                                                                                                                                                                                                                                                                                                                                                                                                                                                                                                                                                                                                                                                                                                                                                                                                                                                                                                                                                                                                                                    | 土地、建物、                                  | 千葉県<br>船橋市 |                 |        |              |        |               |           |             |        |                 |       |         |        |    |    |    |      |         |            |          |    |          |     |     |          |     |   |        |                                                                                                                                                                                                                                                                                                                                                                                                                                                                                                                                                                                                                                                                                                                                                                                                                                                                                                                                                                                                                                                                                                                                                                                                                                                                                                                                                                                                                                                                                                                                                                                                                                                                                                                                                                                                                                                                                                                                                                                                                                                                                                                                                                                                                                                                                                                                                                                                                                                                                                       |              |           |                 |        |              |        |              |           |            |         |             |         |              |        |              |        |         |        |    |    |    |      |        |            |                       |    |          |    |        |     |        |      |       |          |     |   |        |
|                                                                                                                                                                                                                                                                                                                                                                                                                                                                                                                                                                                                                                                                                                                                                                                                                                                                                                                                                                                                                                                                                                                                                                                                                                                                                                                                                                                                                                                                                                                                                                                                                                                                                                                                                                                                                                                                                                                                                                                                                                                                                                                                                                                                                         | 構築物、機械装置、<br>工具・器具・備品                   |            |                 |        |              |        |               |           |             |        |                 |       |         |        |    |    |    |      |         |            |          |    |          |     |     |          |     |   |        |                                                                                                                                                                                                                                                                                                                                                                                                                                                                                                                                                                                                                                                                                                                                                                                                                                                                                                                                                                                                                                                                                                                                                                                                                                                                                                                                                                                                                                                                                                                                                                                                                                                                                                                                                                                                                                                                                                                                                                                                                                                                                                                                                                                                                                                                                                                                                                                                                                                                                                       |              |           |                 |        |              |        |              |           |            |         |             |         |              |        |              |        |         |        |    |    |    |      |        |            |                       |    |          |    |        |     |        |      |       |          |     |   |        |
| 土地                                                                                                                                                                                                                                                                                                                                                                                                                                                                                                                                                                                                                                                                                                                                                                                                                                                                                                                                                                                                                                                                                                                                                                                                                                                                                                                                                                                                                                                                                                                                                                                                                                                                                                                                                                                                                                                                                                                                                                                                                                                                                                                                                                                                                      | 33,884千円                                |            |                 |        |              |        |               |           |             |        |                 |       |         |        |    |    |    |      |         |            |          |    |          |     |     |          |     |   |        |                                                                                                                                                                                                                                                                                                                                                                                                                                                                                                                                                                                                                                                                                                                                                                                                                                                                                                                                                                                                                                                                                                                                                                                                                                                                                                                                                                                                                                                                                                                                                                                                                                                                                                                                                                                                                                                                                                                                                                                                                                                                                                                                                                                                                                                                                                                                                                                                                                                                                                       |              |           |                 |        |              |        |              |           |            |         |             |         |              |        |              |        |         |        |    |    |    |      |        |            |                       |    |          |    |        |     |        |      |       |          |     |   |        |
| 建物                                                                                                                                                                                                                                                                                                                                                                                                                                                                                                                                                                                                                                                                                                                                                                                                                                                                                                                                                                                                                                                                                                                                                                                                                                                                                                                                                                                                                                                                                                                                                                                                                                                                                                                                                                                                                                                                                                                                                                                                                                                                                                                                                                                                                      | 37,384                                  |            |                 |        |              |        |               |           |             |        |                 |       |         |        |    |    |    |      |         |            |          |    |          |     |     |          |     |   |        |                                                                                                                                                                                                                                                                                                                                                                                                                                                                                                                                                                                                                                                                                                                                                                                                                                                                                                                                                                                                                                                                                                                                                                                                                                                                                                                                                                                                                                                                                                                                                                                                                                                                                                                                                                                                                                                                                                                                                                                                                                                                                                                                                                                                                                                                                                                                                                                                                                                                                                       |              |           |                 |        |              |        |              |           |            |         |             |         |              |        |              |        |         |        |    |    |    |      |        |            |                       |    |          |    |        |     |        |      |       |          |     |   |        |
| 構築物                                                                                                                                                                                                                                                                                                                                                                                                                                                                                                                                                                                                                                                                                                                                                                                                                                                                                                                                                                                                                                                                                                                                                                                                                                                                                                                                                                                                                                                                                                                                                                                                                                                                                                                                                                                                                                                                                                                                                                                                                                                                                                                                                                                                                     | 18,189                                  |            |                 |        |              |        |               |           |             |        |                 |       |         |        |    |    |    |      |         |            |          |    |          |     |     |          |     |   |        |                                                                                                                                                                                                                                                                                                                                                                                                                                                                                                                                                                                                                                                                                                                                                                                                                                                                                                                                                                                                                                                                                                                                                                                                                                                                                                                                                                                                                                                                                                                                                                                                                                                                                                                                                                                                                                                                                                                                                                                                                                                                                                                                                                                                                                                                                                                                                                                                                                                                                                       |              |           |                 |        |              |        |              |           |            |         |             |         |              |        |              |        |         |        |    |    |    |      |        |            |                       |    |          |    |        |     |        |      |       |          |     |   |        |
| 機械装置                                                                                                                                                                                                                                                                                                                                                                                                                                                                                                                                                                                                                                                                                                                                                                                                                                                                                                                                                                                                                                                                                                                                                                                                                                                                                                                                                                                                                                                                                                                                                                                                                                                                                                                                                                                                                                                                                                                                                                                                                                                                                                                                                                                                                    | 3,061                                   |            |                 |        |              |        |               |           |             |        |                 |       |         |        |    |    |    |      |         |            |          |    |          |     |     |          |     |   |        |                                                                                                                                                                                                                                                                                                                                                                                                                                                                                                                                                                                                                                                                                                                                                                                                                                                                                                                                                                                                                                                                                                                                                                                                                                                                                                                                                                                                                                                                                                                                                                                                                                                                                                                                                                                                                                                                                                                                                                                                                                                                                                                                                                                                                                                                                                                                                                                                                                                                                                       |              |           |                 |        |              |        |              |           |            |         |             |         |              |        |              |        |         |        |    |    |    |      |        |            |                       |    |          |    |        |     |        |      |       |          |     |   |        |
| 工具・器具・備品                                                                                                                                                                                                                                                                                                                                                                                                                                                                                                                                                                                                                                                                                                                                                                                                                                                                                                                                                                                                                                                                                                                                                                                                                                                                                                                                                                                                                                                                                                                                                                                                                                                                                                                                                                                                                                                                                                                                                                                                                                                                                                                                                                                                                | 197                                     |            |                 |        |              |        |               |           |             |        |                 |       |         |        |    |    |    |      |         |            |          |    |          |     |     |          |     |   |        |                                                                                                                                                                                                                                                                                                                                                                                                                                                                                                                                                                                                                                                                                                                                                                                                                                                                                                                                                                                                                                                                                                                                                                                                                                                                                                                                                                                                                                                                                                                                                                                                                                                                                                                                                                                                                                                                                                                                                                                                                                                                                                                                                                                                                                                                                                                                                                                                                                                                                                       |              |           |                 |        |              |        |              |           |            |         |             |         |              |        |              |        |         |        |    |    |    |      |        |            |                       |    |          |    |        |     |        |      |       |          |     |   |        |
| 計                                                                                                                                                                                                                                                                                                                                                                                                                                                                                                                                                                                                                                                                                                                                                                                                                                                                                                                                                                                                                                                                                                                                                                                                                                                                                                                                                                                                                                                                                                                                                                                                                                                                                                                                                                                                                                                                                                                                                                                                                                                                                                                                                                                                                       | 92,718                                  |            |                 |        |              |        |               |           |             |        |                 |       |         |        |    |    |    |      |         |            |          |    |          |     |     |          |     |   |        |                                                                                                                                                                                                                                                                                                                                                                                                                                                                                                                                                                                                                                                                                                                                                                                                                                                                                                                                                                                                                                                                                                                                                                                                                                                                                                                                                                                                                                                                                                                                                                                                                                                                                                                                                                                                                                                                                                                                                                                                                                                                                                                                                                                                                                                                                                                                                                                                                                                                                                       |              |           |                 |        |              |        |              |           |            |         |             |         |              |        |              |        |         |        |    |    |    |      |        |            |                       |    |          |    |        |     |        |      |       |          |     |   |        |

(株主資本等変動計算書関係)

第92期(自平成21年4月1日至平成22年3月31日)

自己株式の種類及び株式数に関する事項

|         | 前事業年度末株式数(株) | 当事業年度増加株式数(株) | 当事業年度減少株式数(株) | 当事業年度末株式数(株) |
|---------|--------------|---------------|---------------|--------------|
| 普通株式(注) | 103,701      | 8,361         | -             | 112,062      |
| 合計      | 103,701      | 8,361         | -             | 112,062      |

(注) 普通株式の自己株式の株式数の増加8,361株は、単元未満株式の買取りによる増加であります。

第93期(自平成22年4月1日至平成23年3月31日)

自己株式の種類及び株式数に関する事項

|            | 前事業年度末株式数(株) | 当事業年度増加株式数(株) | 当事業年度減少株式数(株) | 当事業年度末株式数(株) |
|------------|--------------|---------------|---------------|--------------|
| 普通株式(注)1、2 | 112,062      | 58,695        | 639           | 170,118      |
| 合計         | 112,062      | 58,695        | 639           | 170,118      |

- (注) 1. 普通株式の自己株式の株式数の増加58,695株は、単元未満株式の買取りによる増加であります。  
 2. 普通株式の自己株式の株式数の減少639株は、単元未満株式の買増請求による減少であります。

(リース取引関係)

| 第92期<br>(自平成21年4月1日<br>至平成22年3月31日)                                                                                                                                                                                                                                                                                                                                                                                                                                                                                                                                                                                                                                                                                                                                                                                                                                                                                                                                                                                                                                                                                                                                                                                                                                                                                                                                                                                                               | 第93期<br>(自平成22年4月1日<br>至平成23年3月31日) |                    |                    |                 |          |        |        |        |           |       |       |       |    |        |        |        |     |          |     |          |    |          |        |          |          |          |                                                                                                                                                                                                                                                                                                                                                                                                                                                                                                                                                                                                                                                                                                                                                                                                                                                                                                                                                                                                                                                                                                              |  |                 |                    |                 |          |        |        |        |           |       |       |     |    |        |        |        |     |          |     |     |    |          |        |          |          |          |
|---------------------------------------------------------------------------------------------------------------------------------------------------------------------------------------------------------------------------------------------------------------------------------------------------------------------------------------------------------------------------------------------------------------------------------------------------------------------------------------------------------------------------------------------------------------------------------------------------------------------------------------------------------------------------------------------------------------------------------------------------------------------------------------------------------------------------------------------------------------------------------------------------------------------------------------------------------------------------------------------------------------------------------------------------------------------------------------------------------------------------------------------------------------------------------------------------------------------------------------------------------------------------------------------------------------------------------------------------------------------------------------------------------------------------------------------------|-------------------------------------|--------------------|--------------------|-----------------|----------|--------|--------|--------|-----------|-------|-------|-------|----|--------|--------|--------|-----|----------|-----|----------|----|----------|--------|----------|----------|----------|--------------------------------------------------------------------------------------------------------------------------------------------------------------------------------------------------------------------------------------------------------------------------------------------------------------------------------------------------------------------------------------------------------------------------------------------------------------------------------------------------------------------------------------------------------------------------------------------------------------------------------------------------------------------------------------------------------------------------------------------------------------------------------------------------------------------------------------------------------------------------------------------------------------------------------------------------------------------------------------------------------------------------------------------------------------------------------------------------------------|--|-----------------|--------------------|-----------------|----------|--------|--------|--------|-----------|-------|-------|-----|----|--------|--------|--------|-----|----------|-----|-----|----|----------|--------|----------|----------|----------|
| <p>ファイナンス・リース取引(借主側)<br/>                     所有権移転外ファイナンス・リース取引<br/>                     該当事項はありません。</p> <p>なお、所有権移転外ファイナンス・リース取引のうち、リース取引開始日が、平成20年3月31日以前のリース取引については、通常の賃貸借取引に係る方法に準じた会計処理によっており、その内容は次のとおりであります。</p> <p>1. リース物件の取得価額相当額、減価償却累計額相当額及び期末残高相当額</p> <table border="1"> <thead> <tr> <th></th> <th>取得価額相当額<br/>(千円)</th> <th>減価償却累計額相当額<br/>(千円)</th> <th>期末残高相当額<br/>(千円)</th> </tr> </thead> <tbody> <tr> <td>鉄道事業固定資産</td> <td>51,756</td> <td>25,569</td> <td>26,186</td> </tr> <tr> <td>不動産事業固定資産</td> <td>6,614</td> <td>5,354</td> <td>1,259</td> </tr> <tr> <td>合計</td> <td>58,370</td> <td>30,924</td> <td>27,445</td> </tr> </tbody> </table> <p>(注) 取得価額相当額は、未経過リース料期末残高が有形固定資産の期末残高等に占める割合が低いいため、支払利子込み法により算定しております。</p> <p>2. 未経過リース料期末残高相当額</p> <table> <tr> <td>1年内</td> <td style="text-align: right;">14,087千円</td> </tr> <tr> <td>1年超</td> <td style="text-align: right;">13,358千円</td> </tr> <tr> <td>合計</td> <td style="text-align: right;">27,445千円</td> </tr> </table> <p>(注) 未経過リース料期末残高相当額は、未経過リース料期末残高が有形固定資産の期末残高等に占める割合が低いいため、支払利子込み法により算定しております。</p> <p>3. 支払リース料及び減価償却費相当額</p> <table> <tr> <td>支払リース料</td> <td style="text-align: right;">11,879千円</td> </tr> <tr> <td>減価償却費相当額</td> <td style="text-align: right;">11,879千円</td> </tr> </table> <p>4. 減価償却費相当額の算定方法</p> <p>リース期間を耐用年数とし、残存価額を零とする定額法によっております。</p> <p>(減損損失について)<br/>                     リース資産に配分された減損損失はないため、項目等の記載は省略しております。</p> |                                     | 取得価額相当額<br>(千円)    | 減価償却累計額相当額<br>(千円) | 期末残高相当額<br>(千円) | 鉄道事業固定資産 | 51,756 | 25,569 | 26,186 | 不動産事業固定資産 | 6,614 | 5,354 | 1,259 | 合計 | 58,370 | 30,924 | 27,445 | 1年内 | 14,087千円 | 1年超 | 13,358千円 | 合計 | 27,445千円 | 支払リース料 | 11,879千円 | 減価償却費相当額 | 11,879千円 | <p>ファイナンス・リース取引(借主側)<br/>                     所有権移転外ファイナンス・リース取引<br/>                     同左</p> <p>同左</p> <p>1. リース物件の取得価額相当額、減価償却累計額相当額及び期末残高相当額</p> <table border="1"> <thead> <tr> <th></th> <th>取得価額相当額<br/>(千円)</th> <th>減価償却累計額相当額<br/>(千円)</th> <th>期末残高相当額<br/>(千円)</th> </tr> </thead> <tbody> <tr> <td>鉄道事業固定資産</td> <td>52,849</td> <td>38,712</td> <td>14,137</td> </tr> <tr> <td>不動産事業固定資産</td> <td>6,614</td> <td>6,299</td> <td>314</td> </tr> <tr> <td>合計</td> <td>59,463</td> <td>45,011</td> <td>14,452</td> </tr> </tbody> </table> <p>同左</p> <p>2. 未経過リース料期末残高相当額</p> <table> <tr> <td>1年内</td> <td style="text-align: right;">14,452千円</td> </tr> <tr> <td>1年超</td> <td style="text-align: right;">-千円</td> </tr> <tr> <td>合計</td> <td style="text-align: right;">14,452千円</td> </tr> </table> <p>同左</p> <p>3. 支払リース料及び減価償却費相当額</p> <table> <tr> <td>支払リース料</td> <td style="text-align: right;">14,087千円</td> </tr> <tr> <td>減価償却費相当額</td> <td style="text-align: right;">14,087千円</td> </tr> </table> <p>4. 減価償却費相当額の算定方法</p> <p>同左</p> <p>(減損損失について)<br/>                     同左</p> |  | 取得価額相当額<br>(千円) | 減価償却累計額相当額<br>(千円) | 期末残高相当額<br>(千円) | 鉄道事業固定資産 | 52,849 | 38,712 | 14,137 | 不動産事業固定資産 | 6,614 | 6,299 | 314 | 合計 | 59,463 | 45,011 | 14,452 | 1年内 | 14,452千円 | 1年超 | -千円 | 合計 | 14,452千円 | 支払リース料 | 14,087千円 | 減価償却費相当額 | 14,087千円 |
|                                                                                                                                                                                                                                                                                                                                                                                                                                                                                                                                                                                                                                                                                                                                                                                                                                                                                                                                                                                                                                                                                                                                                                                                                                                                                                                                                                                                                                                   | 取得価額相当額<br>(千円)                     | 減価償却累計額相当額<br>(千円) | 期末残高相当額<br>(千円)    |                 |          |        |        |        |           |       |       |       |    |        |        |        |     |          |     |          |    |          |        |          |          |          |                                                                                                                                                                                                                                                                                                                                                                                                                                                                                                                                                                                                                                                                                                                                                                                                                                                                                                                                                                                                                                                                                                              |  |                 |                    |                 |          |        |        |        |           |       |       |     |    |        |        |        |     |          |     |     |    |          |        |          |          |          |
| 鉄道事業固定資産                                                                                                                                                                                                                                                                                                                                                                                                                                                                                                                                                                                                                                                                                                                                                                                                                                                                                                                                                                                                                                                                                                                                                                                                                                                                                                                                                                                                                                          | 51,756                              | 25,569             | 26,186             |                 |          |        |        |        |           |       |       |       |    |        |        |        |     |          |     |          |    |          |        |          |          |          |                                                                                                                                                                                                                                                                                                                                                                                                                                                                                                                                                                                                                                                                                                                                                                                                                                                                                                                                                                                                                                                                                                              |  |                 |                    |                 |          |        |        |        |           |       |       |     |    |        |        |        |     |          |     |     |    |          |        |          |          |          |
| 不動産事業固定資産                                                                                                                                                                                                                                                                                                                                                                                                                                                                                                                                                                                                                                                                                                                                                                                                                                                                                                                                                                                                                                                                                                                                                                                                                                                                                                                                                                                                                                         | 6,614                               | 5,354              | 1,259              |                 |          |        |        |        |           |       |       |       |    |        |        |        |     |          |     |          |    |          |        |          |          |          |                                                                                                                                                                                                                                                                                                                                                                                                                                                                                                                                                                                                                                                                                                                                                                                                                                                                                                                                                                                                                                                                                                              |  |                 |                    |                 |          |        |        |        |           |       |       |     |    |        |        |        |     |          |     |     |    |          |        |          |          |          |
| 合計                                                                                                                                                                                                                                                                                                                                                                                                                                                                                                                                                                                                                                                                                                                                                                                                                                                                                                                                                                                                                                                                                                                                                                                                                                                                                                                                                                                                                                                | 58,370                              | 30,924             | 27,445             |                 |          |        |        |        |           |       |       |       |    |        |        |        |     |          |     |          |    |          |        |          |          |          |                                                                                                                                                                                                                                                                                                                                                                                                                                                                                                                                                                                                                                                                                                                                                                                                                                                                                                                                                                                                                                                                                                              |  |                 |                    |                 |          |        |        |        |           |       |       |     |    |        |        |        |     |          |     |     |    |          |        |          |          |          |
| 1年内                                                                                                                                                                                                                                                                                                                                                                                                                                                                                                                                                                                                                                                                                                                                                                                                                                                                                                                                                                                                                                                                                                                                                                                                                                                                                                                                                                                                                                               | 14,087千円                            |                    |                    |                 |          |        |        |        |           |       |       |       |    |        |        |        |     |          |     |          |    |          |        |          |          |          |                                                                                                                                                                                                                                                                                                                                                                                                                                                                                                                                                                                                                                                                                                                                                                                                                                                                                                                                                                                                                                                                                                              |  |                 |                    |                 |          |        |        |        |           |       |       |     |    |        |        |        |     |          |     |     |    |          |        |          |          |          |
| 1年超                                                                                                                                                                                                                                                                                                                                                                                                                                                                                                                                                                                                                                                                                                                                                                                                                                                                                                                                                                                                                                                                                                                                                                                                                                                                                                                                                                                                                                               | 13,358千円                            |                    |                    |                 |          |        |        |        |           |       |       |       |    |        |        |        |     |          |     |          |    |          |        |          |          |          |                                                                                                                                                                                                                                                                                                                                                                                                                                                                                                                                                                                                                                                                                                                                                                                                                                                                                                                                                                                                                                                                                                              |  |                 |                    |                 |          |        |        |        |           |       |       |     |    |        |        |        |     |          |     |     |    |          |        |          |          |          |
| 合計                                                                                                                                                                                                                                                                                                                                                                                                                                                                                                                                                                                                                                                                                                                                                                                                                                                                                                                                                                                                                                                                                                                                                                                                                                                                                                                                                                                                                                                | 27,445千円                            |                    |                    |                 |          |        |        |        |           |       |       |       |    |        |        |        |     |          |     |          |    |          |        |          |          |          |                                                                                                                                                                                                                                                                                                                                                                                                                                                                                                                                                                                                                                                                                                                                                                                                                                                                                                                                                                                                                                                                                                              |  |                 |                    |                 |          |        |        |        |           |       |       |     |    |        |        |        |     |          |     |     |    |          |        |          |          |          |
| 支払リース料                                                                                                                                                                                                                                                                                                                                                                                                                                                                                                                                                                                                                                                                                                                                                                                                                                                                                                                                                                                                                                                                                                                                                                                                                                                                                                                                                                                                                                            | 11,879千円                            |                    |                    |                 |          |        |        |        |           |       |       |       |    |        |        |        |     |          |     |          |    |          |        |          |          |          |                                                                                                                                                                                                                                                                                                                                                                                                                                                                                                                                                                                                                                                                                                                                                                                                                                                                                                                                                                                                                                                                                                              |  |                 |                    |                 |          |        |        |        |           |       |       |     |    |        |        |        |     |          |     |     |    |          |        |          |          |          |
| 減価償却費相当額                                                                                                                                                                                                                                                                                                                                                                                                                                                                                                                                                                                                                                                                                                                                                                                                                                                                                                                                                                                                                                                                                                                                                                                                                                                                                                                                                                                                                                          | 11,879千円                            |                    |                    |                 |          |        |        |        |           |       |       |       |    |        |        |        |     |          |     |          |    |          |        |          |          |          |                                                                                                                                                                                                                                                                                                                                                                                                                                                                                                                                                                                                                                                                                                                                                                                                                                                                                                                                                                                                                                                                                                              |  |                 |                    |                 |          |        |        |        |           |       |       |     |    |        |        |        |     |          |     |     |    |          |        |          |          |          |
|                                                                                                                                                                                                                                                                                                                                                                                                                                                                                                                                                                                                                                                                                                                                                                                                                                                                                                                                                                                                                                                                                                                                                                                                                                                                                                                                                                                                                                                   | 取得価額相当額<br>(千円)                     | 減価償却累計額相当額<br>(千円) | 期末残高相当額<br>(千円)    |                 |          |        |        |        |           |       |       |       |    |        |        |        |     |          |     |          |    |          |        |          |          |          |                                                                                                                                                                                                                                                                                                                                                                                                                                                                                                                                                                                                                                                                                                                                                                                                                                                                                                                                                                                                                                                                                                              |  |                 |                    |                 |          |        |        |        |           |       |       |     |    |        |        |        |     |          |     |     |    |          |        |          |          |          |
| 鉄道事業固定資産                                                                                                                                                                                                                                                                                                                                                                                                                                                                                                                                                                                                                                                                                                                                                                                                                                                                                                                                                                                                                                                                                                                                                                                                                                                                                                                                                                                                                                          | 52,849                              | 38,712             | 14,137             |                 |          |        |        |        |           |       |       |       |    |        |        |        |     |          |     |          |    |          |        |          |          |          |                                                                                                                                                                                                                                                                                                                                                                                                                                                                                                                                                                                                                                                                                                                                                                                                                                                                                                                                                                                                                                                                                                              |  |                 |                    |                 |          |        |        |        |           |       |       |     |    |        |        |        |     |          |     |     |    |          |        |          |          |          |
| 不動産事業固定資産                                                                                                                                                                                                                                                                                                                                                                                                                                                                                                                                                                                                                                                                                                                                                                                                                                                                                                                                                                                                                                                                                                                                                                                                                                                                                                                                                                                                                                         | 6,614                               | 6,299              | 314                |                 |          |        |        |        |           |       |       |       |    |        |        |        |     |          |     |          |    |          |        |          |          |          |                                                                                                                                                                                                                                                                                                                                                                                                                                                                                                                                                                                                                                                                                                                                                                                                                                                                                                                                                                                                                                                                                                              |  |                 |                    |                 |          |        |        |        |           |       |       |     |    |        |        |        |     |          |     |     |    |          |        |          |          |          |
| 合計                                                                                                                                                                                                                                                                                                                                                                                                                                                                                                                                                                                                                                                                                                                                                                                                                                                                                                                                                                                                                                                                                                                                                                                                                                                                                                                                                                                                                                                | 59,463                              | 45,011             | 14,452             |                 |          |        |        |        |           |       |       |       |    |        |        |        |     |          |     |          |    |          |        |          |          |          |                                                                                                                                                                                                                                                                                                                                                                                                                                                                                                                                                                                                                                                                                                                                                                                                                                                                                                                                                                                                                                                                                                              |  |                 |                    |                 |          |        |        |        |           |       |       |     |    |        |        |        |     |          |     |     |    |          |        |          |          |          |
| 1年内                                                                                                                                                                                                                                                                                                                                                                                                                                                                                                                                                                                                                                                                                                                                                                                                                                                                                                                                                                                                                                                                                                                                                                                                                                                                                                                                                                                                                                               | 14,452千円                            |                    |                    |                 |          |        |        |        |           |       |       |       |    |        |        |        |     |          |     |          |    |          |        |          |          |          |                                                                                                                                                                                                                                                                                                                                                                                                                                                                                                                                                                                                                                                                                                                                                                                                                                                                                                                                                                                                                                                                                                              |  |                 |                    |                 |          |        |        |        |           |       |       |     |    |        |        |        |     |          |     |     |    |          |        |          |          |          |
| 1年超                                                                                                                                                                                                                                                                                                                                                                                                                                                                                                                                                                                                                                                                                                                                                                                                                                                                                                                                                                                                                                                                                                                                                                                                                                                                                                                                                                                                                                               | -千円                                 |                    |                    |                 |          |        |        |        |           |       |       |       |    |        |        |        |     |          |     |          |    |          |        |          |          |          |                                                                                                                                                                                                                                                                                                                                                                                                                                                                                                                                                                                                                                                                                                                                                                                                                                                                                                                                                                                                                                                                                                              |  |                 |                    |                 |          |        |        |        |           |       |       |     |    |        |        |        |     |          |     |     |    |          |        |          |          |          |
| 合計                                                                                                                                                                                                                                                                                                                                                                                                                                                                                                                                                                                                                                                                                                                                                                                                                                                                                                                                                                                                                                                                                                                                                                                                                                                                                                                                                                                                                                                | 14,452千円                            |                    |                    |                 |          |        |        |        |           |       |       |       |    |        |        |        |     |          |     |          |    |          |        |          |          |          |                                                                                                                                                                                                                                                                                                                                                                                                                                                                                                                                                                                                                                                                                                                                                                                                                                                                                                                                                                                                                                                                                                              |  |                 |                    |                 |          |        |        |        |           |       |       |     |    |        |        |        |     |          |     |     |    |          |        |          |          |          |
| 支払リース料                                                                                                                                                                                                                                                                                                                                                                                                                                                                                                                                                                                                                                                                                                                                                                                                                                                                                                                                                                                                                                                                                                                                                                                                                                                                                                                                                                                                                                            | 14,087千円                            |                    |                    |                 |          |        |        |        |           |       |       |       |    |        |        |        |     |          |     |          |    |          |        |          |          |          |                                                                                                                                                                                                                                                                                                                                                                                                                                                                                                                                                                                                                                                                                                                                                                                                                                                                                                                                                                                                                                                                                                              |  |                 |                    |                 |          |        |        |        |           |       |       |     |    |        |        |        |     |          |     |     |    |          |        |          |          |          |
| 減価償却費相当額                                                                                                                                                                                                                                                                                                                                                                                                                                                                                                                                                                                                                                                                                                                                                                                                                                                                                                                                                                                                                                                                                                                                                                                                                                                                                                                                                                                                                                          | 14,087千円                            |                    |                    |                 |          |        |        |        |           |       |       |       |    |        |        |        |     |          |     |          |    |          |        |          |          |          |                                                                                                                                                                                                                                                                                                                                                                                                                                                                                                                                                                                                                                                                                                                                                                                                                                                                                                                                                                                                                                                                                                              |  |                 |                    |                 |          |        |        |        |           |       |       |     |    |        |        |        |     |          |     |     |    |          |        |          |          |          |

(有価証券関係)

前事業年度(平成22年3月31日)

(追加情報)

当事業年度より、「金融商品に関する会計基準」(企業会計基準第10号 平成20年3月10日)及び「金融商品の時価等の開示に関する適用指針」(企業会計基準適用指針第19号 平成20年3月10日)を適用しております。

子会社株式及び関連会社株式(貸借対照表計上額 子会社株式200,000千円、関連会社株式231,875千円)は、市場価格がなく、時価を把握することが極めて困難と認められることから、記載しておりません。

当事業年度(平成23年3月31日)

子会社株式及び関連会社株式(貸借対照表計上額 子会社株式200,000千円、関連会社株式231,875千円)は、市場価格がなく、時価を把握することが極めて困難と認められることから、記載しておりません。

## (税効果会計関係)

| 第92期<br>(平成22年3月31日)                                            | 第93期<br>(平成23年3月31日)                                            |
|-----------------------------------------------------------------|-----------------------------------------------------------------|
| 1. 繰延税金資産及び繰延税金負債の発生の主な原因別の内訳                                   | 1. 繰延税金資産及び繰延税金負債の発生の主な原因別の内訳                                   |
| 繰延税金資産                                                          | 繰延税金資産                                                          |
| 退職給付引当金 840,514千円                                               | 退職給付引当金 897,947千円                                               |
| 賞与引当金 109,340                                                   | 賞与引当金 110,385                                                   |
| 投資有価証券評価損 99,741                                                | 減損損失 102,047                                                    |
| ゴルフ会員権評価損 82,473                                                | 投資有価証券評価損 99,741                                                |
| 減損損失 66,017                                                     | ゴルフ会員権評価損 82,473                                                |
| 未払事業税 45,365                                                    | 資産除去債務 45,089                                                   |
| 販売用土地の帳簿価額切下げ 42,666                                            | 未払事業税 42,468                                                    |
| 販売用土地評価損 36,025                                                 | 販売用土地の帳簿価額切下げ 41,384                                            |
| 関係会社株式評価損 35,552                                                | 販売用土地評価損 36,025                                                 |
| 未払賞与法定福利費 15,031                                                | 関係会社株式評価損 35,552                                                |
| 過年度減価償却費超過額 7,031                                               | 未払賞与法定福利費 15,485                                                |
| 長期未払金 5,858                                                     | 長期未払金 5,858                                                     |
| その他 687                                                         | 過年度減価償却費超過額 3,362                                               |
| 繰延税金資産小計 1,386,305                                              | その他 31,322                                                      |
| 評価性引当額 342,232                                                  | 繰延税金資産小計 1,549,144                                              |
| 繰延税金資産合計 1,044,073                                              | 評価性引当額 400,633                                                  |
| 繰延税金負債                                                          | 繰延税金資産合計 1,148,511                                              |
| その他有価証券評価差額金 707,527                                            | 繰延税金負債                                                          |
| 買換資産圧縮積立金 8,114                                                 | その他有価証券評価差額金 563,133                                            |
| 繰延税金負債合計 715,642                                                | 資産除去債務 12,788                                                   |
| 繰延税金資産の純額 328,430                                               | 買換資産圧縮積立金 7,519                                                 |
|                                                                 | 繰延税金負債合計 583,441                                                |
|                                                                 | 繰延税金資産の純額 565,070                                               |
| 2. 法定実効税率と税効果会計適用後の法人税等の負担率との間に重要な差異があるときの、当該差異の原因となった主要な項目別の内訳 | 2. 法定実効税率と税効果会計適用後の法人税等の負担率との間に重要な差異があるときの、当該差異の原因となった主要な項目別の内訳 |
| 法定実効税率と税効果会計適用後の法人税等の負担率との間の差異が法定実効税率の100分の5以下であるため注記を省略しております。 | (%)                                                             |
|                                                                 | 法定実効税率 40.4                                                     |
|                                                                 | (調整)                                                            |
|                                                                 | 交際費等永久に損金に算入されない項目 0.4                                          |
|                                                                 | 受取配当金等永久に益金に算入されない項目 2.6                                        |
|                                                                 | 住民税均等割等 0.5                                                     |
|                                                                 | 評価性引当額 3.0                                                      |
|                                                                 | その他 1.3                                                         |
|                                                                 | 税効果会計適用後の法人税等の負担率 43.1                                          |

(企業結合等関係)

前事業年度(自平成21年4月1日至平成22年3月31日)

該当事項はありません。

当事業年度(自平成22年4月1日至平成23年3月31日)

該当事項はありません。

(1株当たり情報)

| 第92期<br>(自平成21年4月1日<br>至平成22年3月31日)                |         | 第93期<br>(自平成22年4月1日<br>至平成23年3月31日)                |         |
|----------------------------------------------------|---------|----------------------------------------------------|---------|
| 1株当たり純資産額                                          | 394.03円 | 1株当たり純資産額                                          | 404.64円 |
| 1株当たり当期純利益金額                                       | 21.97円  | 1株当たり当期純利益金額                                       | 20.50円  |
| なお、潜在株式調整後1株当たり当期純利益金額については、潜在株式が存在しないため記載しておりません。 |         | なお、潜在株式調整後1株当たり当期純利益金額については、潜在株式が存在しないため記載しておりません。 |         |

(注) 1株当たり当期純利益金額の算定上の基礎は、以下のとおりであります。

|                  | 第92期<br>(自平成21年4月1日<br>至平成22年3月31日) | 第93期<br>(自平成22年4月1日<br>至平成23年3月31日) |
|------------------|-------------------------------------|-------------------------------------|
| 当期純利益(千円)        | 1,208,373                           | 1,126,813                           |
| 普通株主に帰属しない金額(千円) | -                                   | -                                   |
| 普通株式に係る当期純利益(千円) | 1,208,373                           | 1,126,813                           |
| 普通株式の期中平均株式数(株)  | 55,007,595                          | 54,975,296                          |

(重要な後発事象)

該当事項はありません。



【附属明細表】  
 【有価証券明細表】  
 【株式】

|        |             | 銘柄                   | 株式数(株)    | 貸借対照表計上額<br>(千円) |
|--------|-------------|----------------------|-----------|------------------|
| 投資有価証券 | その他有<br>価証券 | 北総鉄道株                | 500,000   | 250,000          |
|        |             | (株)セブン&アイ・ホールディングス   | 69,357    | 147,175          |
|        |             | (株)みずほフィナンシャルグループ    | 853,000   | 117,714          |
|        |             | (株)千葉銀行              | 138,000   | 64,308           |
|        |             | 京成電設工業株              | 13,000    | 26,000           |
|        |             | (株)佐倉倶楽部             | 13        | 23,360           |
|        |             | (株)京三製作所             | 46,200    | 20,420           |
|        |             | (株)三菱UFJフィナンシャル・グループ | 48,000    | 18,432           |
|        |             | (株)藤ヶ谷カントリー倶楽部       | 2         | 14,160           |
|        |             | 東方興業株                | 4,000     | 12,000           |
|        |             | その他(7銘柄)             | 876,944   | 24,097           |
|        |             |                      | 小計        | 2,548,516        |
|        |             | 計                    | 2,548,516 | 717,667          |

【有形固定資産等明細表】

| 資産の種類       | 前期末残高<br>(千円) | 当期増加額<br>(千円) | 当期減少額<br>(千円)                      | 当期末残高<br>(千円) | 当期末減価償却累計額又は償却累計額<br>(千円) | 当期償却額<br>(千円) | 差引当期末残高<br>(千円)    |
|-------------|---------------|---------------|------------------------------------|---------------|---------------------------|---------------|--------------------|
| 有形固定資産      |               |               |                                    |               |                           |               |                    |
| 土地          | 9,317,759     | 54,438        | 33,884<br>[33,884]                 | 9,338,312     | -                         | -             | 9,338,312          |
| 建物          | 32,168,249    | 1,084,388     | 617,237<br>[37,384]<br>(432,844)   | 32,635,400    | 18,403,731                | 1,015,334     | 14,231,668         |
| 構築物         | 18,540,801    | 341,489       | 92,909<br>[18,189]<br>(58,010)     | 18,789,381    | 11,606,101                | 367,045       | 7,183,280          |
| 車両          | 25,209,453    | 1,530,317     | 1,919,007<br>(20,614)              | 24,820,763    | 21,336,258                | 855,449       | 3,484,505          |
| 機械装置        | 7,048,225     | 116,363       | 3,061<br>[3,061]                   | 7,161,527     | 5,216,115                 | 502,474       | 1,945,412          |
| 工具・器具・備品    | 4,817,428     | 516,722       | 257,778<br>[197]<br>(3,157)        | 5,076,372     | 3,830,469                 | 614,891       | 1,245,902          |
| 建設仮勘定       | 13,215,662    | 3,774,229     | 2,143,612                          | 14,846,279    | -                         | -             | 14,846,279         |
| 有形固定資産計     | 110,317,579   | 7,417,948     | 5,067,491<br>[92,718]<br>(514,626) | 112,668,037   | 60,392,675                | 3,355,196     | 52,275,361         |
| 無形固定資産      |               |               |                                    |               |                           |               |                    |
| 電話加入権       | 8,231         | -             | -                                  | 8,231         | -                         | -             | 8,231              |
| 連絡通行施設利用権   | 173,247       | -             | -                                  | 173,247       | 170,152                   | 1,685         | 3,095              |
| 電気ガス供給施設利用権 | 49,152        | -             | -                                  | 49,152        | 29,575                    | 2,759         | 19,576             |
| 水道施設利用権     | 145,800       | 270           | -                                  | 146,070       | 123,636                   | 2,654         | 22,433             |
| 電気通信施設利用権   | 6,716         | -             | -                                  | 6,716         | 6,501                     | 62            | 215                |
| 公共下水道負担金    | 19,593        | -             | -                                  | 19,593        | 19,593                    | -             | -                  |
| ソフトウェア      | 1,521,529     | 52,635        | -                                  | 1,574,165     | 1,367,109                 | 121,641       | 207,055            |
| その他         | 25,280        | -             | -                                  | 25,280        | 25,280                    | -             | -                  |
| 無形固定資産計     | 1,949,551     | 52,905        | -                                  | 2,002,456     | 1,741,849                 | 128,804       | 260,607            |
| 長期前払費用      | 233,690       | 1,354         | 26,217                             | 208,827       | 116,127                   | 20,037        | (18,869)<br>73,830 |
| 繰延資産        |               |               |                                    |               |                           |               |                    |
| -           | -             | -             | -                                  | -             | -                         | -             | -                  |
| 繰延資産計       | -             | -             | -                                  | -             | -                         | -             | -                  |

(注) 1. 当期増加額の主なものは、次のとおりであります。

|    |                         |           |
|----|-------------------------|-----------|
| 建物 | 三咲駅昇降機等新設工事             | 268,683千円 |
|    | 高根木戸駅昇降機等新設工事           | 235,489   |
|    | 滝不動駅昇降機等新設工事            | 214,405   |
| 車両 | N 8 0 0 形車両新造           | 627,935   |
|    | 8 0 0 0 形車両 V V V F 化工事 | 291,302   |

|       |                         |           |
|-------|-------------------------|-----------|
| 建設仮勘定 | 連続立体交差化工事               | 1,579,426 |
|       | N 8 0 0 形車両新造           | 627,935   |
|       | 高根木戸駅昇降機等新設工事           | 298,005   |
|       | 滝不動駅昇降機等新設工事            | 282,222   |
|       | 三咲駅昇降機等新設工事             | 258,070   |
|       | みのり台駅スロープ等新設工事          | 198,758   |
|       | 8 0 0 0 形車両 V V V F 化工事 | 144,616   |

2. 当期減少額の主なものは、次のとおりであります。

|    |                  |           |
|----|------------------|-----------|
| 車両 | 8 0 0 形 2 編成廃車   | 712,459千円 |
|    | 8 0 0 0 形 1 編成廃車 | 525,454   |

3. 当期減少額のうち〔 〕内の金額は内数で、減損損失の計上額であります。

4. 当期減少額のうち（ ）内の金額は内数で、取得価額から控除している圧縮記帳額であります。

5. 長期前払費用のうち差引当期末残高の（ ）内の金額は外数で流動資産の前払費用に計上しております。

【引当金明細表】

| 区分      | 前期末残高<br>(千円) | 当期増加額<br>(千円) | 当期減少額<br>(目的使用)<br>(千円) | 当期減少額<br>(その他)<br>(千円) | 当期末残高<br>(千円) |
|---------|---------------|---------------|-------------------------|------------------------|---------------|
| 賞与引当金   | 271,756       | 275,430       | 271,756                 | -                      | 275,430       |
| 役員賞与引当金 | 19,200        | -             | 19,200                  | -                      | -             |
| 災害損失引当金 | -             | 59,359        | -                       | -                      | 59,359        |

(2) 【主な資産及び負債の内容】

流動資産

(イ) 現金及び預金

| 区分   | 金額(千円)    |
|------|-----------|
| 現金   | 37,735    |
| 預金   |           |
| 当座預金 | 9,492     |
| 普通預金 | 2,260,119 |
| 別段預金 | 4,941     |
| 小計   | 2,274,553 |
| 合計   | 2,312,289 |

(ロ) 未収運賃

| 相手先        | 金額(千円)  |
|------------|---------|
| (株)パスモ     | 484,142 |
| 東日本旅客鉄道(株) | 41,858  |
| 京成電鉄(株)    | 24,440  |
| 北総鉄道(株)    | 20,525  |
| 東葉高速鉄道(株)  | 6,382   |
| その他        | 16,034  |
| 合計         | 593,384 |

(注) 未収運賃の清算はおおむね1カ月後であります。

(ハ) 未収金

| 相手先        | 金額(千円)  |
|------------|---------|
| 松戸市        | 37,943  |
| 国土交通省      | 36,600  |
| 京成電鉄(株)    | 12,075  |
| 日本バス協会     | 5,730   |
| 船橋新京成バス(株) | 2,333   |
| その他        | 6,387   |
| 合計         | 101,070 |

(二) 未収収益

| 相手先            | 金額(千円) |
|----------------|--------|
| 新京成フロンティア企画(株) | 26,529 |
| 京成電鉄(株)        | 5,853  |
| エスピー産業(株)      | 2,480  |
| 新京成エステート(株)    | 1,784  |
| 独立行政法人都市再生機構   | 1,237  |
| その他            | 5,856  |
| 合計             | 43,743 |

(ホ) 分譲土地建物

| 地域別  | 面積(㎡)      | 金額(千円)    |
|------|------------|-----------|
| 土地   |            |           |
| 八千代市 | 133,122.00 | 2,162,519 |
| 松戸市  | 67,132.00  | 803,822   |
| 船橋市  | 7,683.00   | 1,171     |
| 合計   | 207,937.00 | 2,967,513 |

(ヘ) 貯蔵品

| 区分         | 金額(千円)  |
|------------|---------|
| 工事用品       | 227,730 |
| 雑用品        | 5,429   |
| 業務用品及び事務用品 | 3,228   |
| 合計         | 236,389 |

固定資産

関係会社株式

| 相手先         | 金額(千円)    |
|-------------|-----------|
| 京成電鉄(株)     | 1,773,009 |
| 京成建設(株)     | 221,875   |
| 船橋新京成バス(株)  | 50,000    |
| 習志野新京成バス(株) | 50,000    |
| 松戸新京成バス(株)  | 50,000    |
| その他         | 60,000    |
| 合計          | 2,204,884 |

流動負債

(イ) 未払金

| 相手先     | 金額(千円)    |
|---------|-----------|
| (株)大林組  | 679,382   |
| 京成建設(株) | 464,550   |
| オムロン(株) | 290,287   |
| 鹿島建設(株) | 239,574   |
| 東急建設(株) | 218,127   |
| その他     | 1,248,330 |
| 合計      | 3,140,251 |

(ロ) 預り連絡運賃

| 相手先        | 金額(千円)  |
|------------|---------|
| (株)パスモ     | 682,841 |
| 東日本旅客鉄道(株) | 50,515  |
| 京成電鉄(株)    | 17,932  |
| 東葉高速鉄道(株)  | 11,721  |
| 北総鉄道(株)    | 5,829   |
| その他        | 3,918   |
| 合計         | 772,759 |

(ハ) 前受金

| 相手先 | 金額(千円)     |
|-----|------------|
| 千葉県 | 11,773,391 |
| 合計  | 11,773,391 |

固定負債

長期借入金

| 相手先            | 金額(千円)     |
|----------------|------------|
| (株)日本政策投資銀行    | 9,705,830  |
| 中央三井信託銀行(株)    | 914,000    |
| (株)みずほコーポレート銀行 | 596,000    |
| 日本生命保険(相)      | 525,800    |
| (株)千葉銀行        | 457,500    |
| 三菱UFJ信託銀行(株)   | 366,500    |
| 合計             | 12,565,630 |

(3) 【その他】

該当事項はありません。

第6【提出会社の株式事務の概要】

|                 |                                                                                                                                                                                                                                          |
|-----------------|------------------------------------------------------------------------------------------------------------------------------------------------------------------------------------------------------------------------------------------|
| 事業年度            | 4月1日から3月31日まで                                                                                                                                                                                                                            |
| 定時株主総会          | 6月中                                                                                                                                                                                                                                      |
| 基準日             | 3月31日                                                                                                                                                                                                                                    |
| 剰余金の配当の基準日      | 9月30日<br>3月31日                                                                                                                                                                                                                           |
| 1単元の株式数         | 1,000株                                                                                                                                                                                                                                   |
| 単元未満株式の買取り・売渡し  |                                                                                                                                                                                                                                          |
| 取扱場所            | (特別口座)<br>東京都千代田区丸の内一丁目4番5号<br>三菱UFJ信託銀行株式会社 証券代行部                                                                                                                                                                                       |
| 株主名簿管理人         | (特別口座)<br>東京都千代田区丸の内一丁目4番5号<br>三菱UFJ信託銀行株式会社                                                                                                                                                                                             |
| 取次所<br>買取・売渡手数料 | 無料                                                                                                                                                                                                                                       |
| 公告掲載方法          | 電子公告により行う。ただし、事故その他やむを得ない事由によって電子公告による公告をすることが出来ない場合は、日本経済新聞に掲載する方法で行う。<br>公告記載URL<br><a href="http://www.shinkeisei.co.jp/">http://www.shinkeisei.co.jp/</a>                                                                            |
| 株主に対する特典        | 毎年3月31日及び9月30日の最終の株主名簿に記載された株主に対し、その所有株式数に応じて次のとおり優待乗車証を発行する。<br>1,000株以上 電車全線乗車証(1枚1乗車有効) 5枚<br>5,000株以上 " ( " ) 15枚<br>10,000株以上 " ( " ) 30枚<br>15,000株以上 " ( " ) 45枚<br>21,000株以上 電車全線バス(持参人1名) 1枚<br>39,000株以上 電車・バス共通全線バス(持参人1名) 1枚 |

(注) 当社定款の定めにより、単元未満株主は、会社法第189条第2項各号に掲げる権利、会社法第166条第1項の規定による請求をする権利、株主の有する株式数に応じて募集株式の割当て及び募集新株予約権の割当てを受ける権利並びに単元未満株式の売り渡し請求をする権利以外の権利を有していません。

## 第7【提出会社の参考情報】

### 1【提出会社の親会社等の情報】

当社は、金融商品取引法第24条の7第1項に規定する親会社等はありません。

### 2【その他の参考情報】

当事業年度の開始日から有価証券報告書提出日までの間に、次の書類を提出しております。

(1) 有価証券報告書及びその添付書類並びに確認書

事業年度（第92期）（自 平成21年4月1日 至 平成22年3月31日）平成22年6月25日関東財務局長に提出

(2) 内部統制報告書及びその添付書類

平成22年6月25日関東財務局長に提出

(3) 四半期報告書及び確認書

（第93期第1四半期）（自 平成22年4月1日 至 平成22年6月30日）平成22年8月10日関東財務局長に提出

（第93期第2四半期）（自 平成22年7月1日 至 平成22年9月30日）平成22年11月10日関東財務局長に提出

（第93期第3四半期）（自 平成22年10月1日 至 平成22年12月31日）平成23年2月9日関東財務局長に提出

(4) 臨時報告書

平成22年7月1日関東財務局長に提出

企業内容等の開示に関する内閣府令第19条第2項第9号の2（株主総会における議決権行使の結果）に基づく臨時報告書であります。



## 第二部【提出会社の保証会社等の情報】

該当事項はありません。

## 独立監査人の監査報告書及び内部統制監査報告書

平成22年6月25日

新京成電鉄株式会社

取締役会 御中

東陽監査法人

指定社員  
業務執行社員 公認会計士 赤井 則夫 印

指定社員  
業務執行社員 公認会計士 石井 操 印

指定社員  
業務執行社員 公認会計士 片桐 太郎 印

### < 財務諸表監査 >

当監査法人は、金融商品取引法第193条の2第1項の規定に基づく監査証明を行うため、「経理の状況」に掲げられている新京成電鉄株式会社の平成21年4月1日から平成22年3月31日までの連結会計年度の連結財務諸表、すなわち、連結貸借対照表、連結損益計算書、連結株主資本等変動計算書、連結キャッシュ・フロー計算書及び連結附属明細表について監査を行った。この連結財務諸表の作成責任は経営者にあり、当監査法人の責任は独立の立場から連結財務諸表に対する意見を表明することにある。

当監査法人は、我が国において一般に公正妥当と認められる監査の基準に準拠して監査を行った。監査の基準は、当監査法人に連結財務諸表に重要な虚偽の表示がないかどうかの合理的な保証を得ることを求めている。監査は、試査を基礎として行われ、経営者が採用した会計方針及びその適用方法並びに経営者によって行われた見積りの評価も含め全体としての連結財務諸表の表示を検討することを含んでいる。当監査法人は、監査の結果として意見表明のための合理的な基礎を得たと判断している。

当監査法人は、上記の連結財務諸表が、我が国において一般に公正妥当と認められる企業会計の基準に準拠して、新京成電鉄株式会社及び連結子会社の平成22年3月31日現在の財政状態並びに同日をもって終了する連結会計年度の経営成績及びキャッシュ・フローの状況をすべての重要な点において適正に表示しているものと認める。

### < 内部統制監査 >

当監査法人は、金融商品取引法第193条の2第2項の規定に基づく監査証明を行うため、新京成電鉄株式会社の平成22年3月31日現在の内部統制報告書について監査を行った。財務報告に係る内部統制を整備及び運用並びに内部統制報告書を作成する責任は、経営者にあり、当監査法人の責任は、独立の立場から内部統制報告書に対する意見を表明することにある。また、財務報告に係る内部統制により財務報告の虚偽の記載を完全には防止又は発見することができない可能性がある。

当監査法人は、我が国において一般に公正妥当と認められる財務報告に係る内部統制の監査の基準に準拠して内部統制監査を行った。財務報告に係る内部統制の監査の基準は、当監査法人に内部統制報告書に重要な虚偽の表示がないかどうかの合理的な保証を得ることを求めている。内部統制監査は、試査を基礎として行われ、財務報告に係る内部統制の評価範囲、評価手続及び評価結果についての、経営者が行った記載を含め全体としての内部統制報告書の表示を検討することを含んでいる。当監査法人は、内部統制監査の結果として意見表明のための合理的な基礎を得たと判断している。

当監査法人は、新京成電鉄株式会社が平成22年3月31日現在の財務報告に係る内部統制は有効であると表示した上記の内部統制報告書が、我が国において一般に公正妥当と認められる財務報告に係る内部統制の評価の基準に準拠して、財務報告に係る内部統制の評価について、すべての重要な点において適正に表示しているものと認める。

会社と当監査法人又は業務執行社員との間には、公認会計士法の規定により記載すべき利害関係はない。

以上

上記は、監査報告書の原本に記載された事項を電子化したものであり、その原本は当社が連結財務諸表に添付する形で別途保管しております。

連結財務諸表の範囲にはXBRLデータ自体は含まれていません。

## 独立監査人の監査報告書及び内部統制監査報告書

平成23年6月28日

新京成電鉄株式会社

取締役会 御中

東陽監査法人

指定社員  
業務執行社員 公認会計士 赤井 則夫 印

指定社員  
業務執行社員 公認会計士 石井 操 印

指定社員  
業務執行社員 公認会計士 片桐 太郎 印

### < 財務諸表監査 >

当監査法人は、金融商品取引法第193条の2第1項の規定に基づく監査証明を行うため、「経理の状況」に掲げられている新京成電鉄株式会社の平成22年4月1日から平成23年3月31日までの連結会計年度の連結財務諸表、すなわち、連結貸借対照表、連結損益計算書、連結包括利益計算書、連結株主資本等変動計算書、連結キャッシュ・フロー計算書及び連結附属明細表について監査を行った。この連結財務諸表の作成責任は経営者であり、当監査法人の責任は独立の立場から連結財務諸表に対する意見を表明することにある。

当監査法人は、我が国において一般に公正妥当と認められる監査の基準に準拠して監査を行った。監査の基準は、当監査法人に連結財務諸表に重要な虚偽の表示がないかどうかの合理的な保証を得ることを求めている。監査は、試査を基礎として行われ、経営者が採用した会計方針及びその適用方法並びに経営者によって行われた見積りの評価も含め全体としての連結財務諸表の表示を検討することを含んでいる。当監査法人は、監査の結果として意見表明のための合理的な基礎を得たと判断している。

当監査法人は、上記の連結財務諸表が、我が国において一般に公正妥当と認められる企業会計の基準に準拠して、新京成電鉄株式会社及び連結子会社の平成23年3月31日現在の財政状態並びに同日をもって終了する連結会計年度の経営成績及びキャッシュ・フローの状況をすべての重要な点において適正に表示しているものと認める。

### 追記情報

連結財務諸表作成のための基本となる重要な事項の変更に記載されているとおり、会社は当連結会計年度より資産除去債務に関する会計基準を適用している。

### < 内部統制監査 >

当監査法人は、金融商品取引法第193条の2第2項の規定に基づく監査証明を行うため、新京成電鉄株式会社の平成23年3月31日現在の内部統制報告書について監査を行った。財務報告に係る内部統制を整備及び運用並びに内部統制報告書を作成する責任は、経営者であり、当監査法人の責任は、独立の立場から内部統制報告書に対する意見を表明することにある。また、財務報告に係る内部統制により財務報告の虚偽の記載を完全には防止又は発見することができない可能性がある。

当監査法人は、我が国において一般に公正妥当と認められる財務報告に係る内部統制の監査の基準に準拠して内部統制監査を行った。財務報告に係る内部統制の監査の基準は、当監査法人に内部統制報告書に重要な虚偽の表示がないかどうかの合理的な保証を得ることを求めている。内部統制監査は、試査を基礎として行われ、財務報告に係る内部統制の評価範囲、評価手続及び評価結果についての、経営者が行った記載を含め全体としての内部統制報告書の表示を検討することを含んでいる。当監査法人は、内部統制監査の結果として意見表明のための合理的な基礎を得たと判断している。

当監査法人は、新京成電鉄株式会社が平成23年3月31日現在の財務報告に係る内部統制は有効であると表示した上記の内部統制報告書が、我が国において一般に公正妥当と認められる財務報告に係る内部統制の評価の基準に準拠して、財務報告に係る内部統制の評価について、すべての重要な点において適正に表示しているものと認める。

会社と当監査法人又は業務執行社員との間には、公認会計士法の規定により記載すべき利害関係はない。

以上

上記は、監査報告書の原本に記載された事項を電子化したものであり、その原本は当社が連結財務諸表に添付する形で別途保管しております。

連結財務諸表の範囲にはX B R L データ自体は含まれていません。

独立監査人の監査報告書

平成22年 6月25日

新京成電鉄株式会社

取締役会 御中

東陽監査法人

指定社員 公認会計士 赤井 則夫 印  
業務執行社員

指定社員 公認会計士 石井 操 印  
業務執行社員

指定社員 公認会計士 片桐 太郎 印  
業務執行社員

当監査法人は、金融商品取引法第193条の2第1項の規定に基づく監査証明を行うため、「経理の状況」に掲げられている新京成電鉄株式会社の平成21年4月1日から平成22年3月31日までの第92期事業年度の財務諸表、すなわち、貸借対照表、損益計算書、株主資本等変動計算書及び附属明細表について監査を行った。この財務諸表の作成責任は経営者にあり、当監査法人の責任は独立の立場から財務諸表に対する意見を表明することにある。

当監査法人は、我が国において一般に公正妥当と認められる監査の基準に準拠して監査を行った。監査の基準は、当監査法人に財務諸表に重要な虚偽の表示がないかどうかの合理的な保証を得ることを求めている。監査は、試査を基礎として行われ、経営者が採用した会計方針及びその適用方法並びに経営者によって行われた見積りの評価も含め全体としての財務諸表の表示を検討することを含んでいる。当監査法人は、監査の結果として意見表明のための合理的な基礎を得たと判断している。

当監査法人は、上記の財務諸表が、我が国において一般に公正妥当と認められる企業会計の基準に準拠して、新京成電鉄株式会社の平成22年3月31日現在の財政状態及び同日をもって終了する事業年度の経営成績をすべての重要な点において適正に表示しているものと認める。

会社と当監査法人又は業務執行社員との間には、公認会計士法の規定により記載すべき利害関係はない。

以上

---

上記は、監査報告書の原本に記載された事項を電子化したものであり、その原本は当社が財務諸表に添付する形で別途保管しております。

財務諸表の範囲にはX B R Lデータ自体は含まれていません。

## 独立監査人の監査報告書

平成23年 6月28日

新京成電鉄株式会社

取締役会 御中

東陽監査法人

指定社員 公認会計士 赤井 則夫 印  
業務執行社員

指定社員 公認会計士 石井 操 印  
業務執行社員

指定社員 公認会計士 片桐 太郎 印  
業務執行社員

当監査法人は、金融商品取引法第193条の2第1項の規定に基づく監査証明を行うため、「経理の状況」に掲げられている新京成電鉄株式会社の平成22年4月1日から平成23年3月31日までの第93期事業年度の財務諸表、すなわち、貸借対照表、損益計算書、株主資本等変動計算書及び附属明細表について監査を行った。この財務諸表の作成責任は経営者にあり、当監査法人の責任は独立の立場から財務諸表に対する意見を表明することにある。

当監査法人は、我が国において一般に公正妥当と認められる監査の基準に準拠して監査を行った。監査の基準は、当監査法人に財務諸表に重要な虚偽の表示がないかどうかの合理的な保証を得ることを求めている。監査は、試査を基礎として行われ、経営者が採用した会計方針及びその適用方法並びに経営者によって行われた見積りの評価も含め全体としての財務諸表の表示を検討することを含んでいる。当監査法人は、監査の結果として意見表明のための合理的な基礎を得たと判断している。

当監査法人は、上記の財務諸表が、我が国において一般に公正妥当と認められる企業会計の基準に準拠して、新京成電鉄株式会社の平成23年3月31日現在の財政状態及び同日をもって終了する事業年度の経営成績をすべての重要な点において適正に表示しているものと認める。

### 追記情報

会計処理方法の変更に記載されているとおり、会社は当事業年度より資産除去債務に関する会計基準を適用している。

会社と当監査法人又は業務執行社員との間には、公認会計士法の規定により記載すべき利害関係はない。

以上

---

上記は、監査報告書の原本に記載された事項を電子化したものであり、その原本は当社が財務諸表に添付する形で別途保管しております。

財務諸表の範囲にはXBRLデータ自体は含まれていません。